

Заказчик – ОАО «МАВ»

Решение
Федерального агентства воздушного транспорта
об установлении приаэродромной территории
аэродрома гражданской авиации Владикавказ (Беслан)

Открытое акционерное общество
«Международный аэропорт Владикавказ»

Российская Федерация, Республика Северная Осетия-Алания,
г. Беслан, аэропорт «Владикавказ»

Описание местоположения границ приаэродромной территории
и подзон, координаты поворотных точек границ подзон.

Перечень ограничений использования объектов
недвижимости и осуществления деятельности

Начало. Подзоны №1-№3

Генеральный директор
ООО «ЭкоКонцепт»



/Ю.М. Антипушин/

Москва, 2020 г.

СОДЕРЖАНИЕ

№ п/п	Обозначение	Наименование раздела	Примечание
1	2	3	4
		Описание местоположения границ приаэродромной территории и подзон, координаты поворотных точек границ приаэродромной территории и подзон, перечень ограничений использования объектов недвижимости и осуществления деятельности	
		Приаэродромная территория	
1		Общие положения	6
2		Муниципальные образования и населенные пункты, в границах территорий которых полностью или частично расположена приаэродромная территория	6
3		Состав приаэродромной территории	8
4		Координаты границ приаэродромной территории аэродрома Владикавказ (Беслан)	10
5		Перечень кадастровых кварталов, в границах территорий которых полностью или частично расположена приаэродромная территория	43
6	Лист 8	План границ приаэродромной территории	81
7	Лист 8.1	План границ приаэродромной территории на территории Республика Северная Осетия-Алания	82
8	Лист 8.2	План границ приаэродромной территории на территории Республика Ингушетия	83
		Подзона №1	
9		Наименование подзоны	84
10		Правило выделения подзоны	84
11		Муниципальные образования и населенные пункты, в границах территорий которых полностью или частично расположена подзона	84
12		Перечень земельных участков (части земельных участков) в границах подзоны	84
13		Координаты границ подзоны №1	85
14		Ограничения использования объектов недвижимости и осуществления деятельности в границах подзоны	87
15		Перечень кадастровых кварталов, в границах территорий которых полностью или частично расположена подзона	88
16	Лист 1	План границ подзоны №1 приаэродромной территории	89
		Подзона №2	
17		Наименование подзоны	90
18		Правило выделения подзоны	90
19		Муниципальные образования и населенные пункты, в границах территорий которых полностью или частично расположена подзона	90

№ п/п	Обозначение	Наименование раздела	Примечание
1	2	3	4
20		Перечень земельных участков (части земельных участков) в границах подзоны	90
21		Координаты границ подзоны №2	91
22		Ограничения использования объектов недвижимости и осуществления деятельности в границах подзоны	92
23		Перечень кадастровых кварталов, в границах территорий которых полностью или частично расположена подзона	92
24	Лист 2	План границ подзоны №2 приаэродромной территории	94
		Подзона №3	
25		Наименование подзоны	95
26		Правило выделения подзоны	95
27		Муниципальные образования и населенные пункты, в границах территорий которых полностью или частично расположена подзона	95
28		Состав подзоны №3	96
29		Координаты границ подзоны №3	98
30		Ограничения использования объектов недвижимости и осуществления деятельности в границах подзоны	130
31		Сектора подзоны №3. Перечень координат секторов подзоны и ограничения использования объектов недвижимости и осуществления деятельности в границах секторов	130
32		Перечень кадастровых кварталов, в границах территорий которых полностью или частично расположена подзона	270
33	Лист 3	План границ подзоны №3 приаэродромной территории	308
34	Лист 3.1	План границ подзоны №3 приаэродромной территории. Республика Северная Осетия-Алания	309
35	Лист 3.2	План границ подзоны №3 приаэродромной территории. Республика Ингушетия	310
36	Лист 3.3	Сводная схема ограничения высотных препятствий подзоны №3 приаэродромной территории	311
		Подзона №4	
37		Наименование подзоны	312
38		Правило выделения подзоны	312
39		Муниципальные образования и населенные пункты, в границах территорий которых полностью или частично расположена подзона	312
40		Координаты границ подзоны №4	313
41		Ограничения использования объектов недвижимости и осуществления деятельности в границах подзоны	346
42		Сектора подзоны №4. Перечень координат секторов	346

№ п/п	Обозначение	Наименование раздела	Примечание
1	2	3	4
		подзоны и ограничения использования объектов недвижимости и осуществления деятельности в границах секторов	
43		Перечень кадастровых кварталов, в границах территорий которых полностью или частично расположена подзона	453
44	Лист 4	План границ подзоны №4 приаэродромной территории	487
45	Лист 4.1	План границ подзоны №4 приаэродромной территории. Республика Северная Осетия-Алания	488
46	Лист 4.2	План границ подзоны №4 приаэродромной территории. Республика Ингушетия	489
47	Лист 4.3	Сводная схема ограничения высотных препятствий подзоны №4 приаэродромной территории	490
		Подзона №5	
48		Наименование подзоны	491
49		Правило выделения подзоны	491
50		Муниципальные образования и населенные пункты, в границах территорий которых полностью или частично расположена подзона	491
51		Состав подзоны №5	492
52		Координаты границ подзоны №5	493
53		Ограничения использования объектов недвижимости и осуществления деятельности в границах подзоны	526
54		Кадастровые кварталы, в границах территорий которых полностью или частично расположена подзона	527
55	Лист 5	План границ подзоны №5 приаэродромной территории	565
56	Лист 5.1	План границ подзоны №5 приаэродромной территории. Республика Северная Осетия-Алания	566
57	Лист 5.2	План границ подзоны №5 приаэродромной территории. Республика Ингушетия	567
		Подзона №6	
58		Наименование подзоны	568
59		Правило выделения подзоны	568
60		Муниципальные образования и населенные пункты, в границах территорий которых полностью или частично расположена подзона	568
61		Координаты границ подзоны №6	569
62		Ограничения использования объектов недвижимости и осуществления деятельности в границах подзоны	601
63		Кадастровые кварталы, в границах территорий которых полностью или частично расположена подзона	602
64	Лист 6	План границ подзоны №6 приаэродромной территории	636
65	Лист 6.1	План границ подзоны №6 приаэродромной территории.	637

№ п/п	Обозначение	Наименование раздела	Примечание
1	2	3	4
		Республика Северная Осетия-Алания	
66	Лист 6.2	План границ подзоны №6 приаэродромной территории. Республика Ингушетия	638
		Подзона №7	
67		Наименование подзоны	639
68		Правило выделения подзоны	639
69		Муниципальные образования и населенные пункты, в границах территорий которых полностью или частично расположена подзона	639
70		Состав подзоны №7	639
71		Координаты границ подзоны №7	640
72		Ограничения использования объектов недвижимости и осуществления деятельности в границах подзоны	643
73		Координаты границ подзоны №7 по фактору электромагнитного воздействия	644
74		Ограничения использования объектов недвижимости и осуществления деятельности в границах подзоны	647
75		Координаты границ подзоны №7 по фактору химического воздействия	647
76		Ограничения использования объектов недвижимости и осуществления деятельности в границах подзоны	664
77		Координаты границ подзоны №7 по фактору шумового воздействия	665
78		Ограничения использования объектов недвижимости и осуществления деятельности в границах подзоны	667
79		Кадастровые кварталы, в границах территорий которых полностью или частично расположена подзона	667
80	Лист 7	План границ подзоны №7 приаэродромной территории	670
81	Лист 7.1	План границ подзоны №7 по фактору электромагнитного воздействия	671
82	Лист 7.2	План границ подзоны №7 по фактору химического воздействия	672

**ОПИСАНИЕ МЕСТОПОЛОЖЕНИЯ ГРАНИЦ ПРИАЭРОДРОМНОЙ ТЕРРИТОРИИ И ПОДЗОН,
КООРДИНАТЫ ПОВОРОТНЫХ ТОЧЕК ГРАНИЦ ПРИАЭРОДРОМНОЙ ТЕРРИТОРИИ И ПОДЗОН,
ПЕРЕЧЕНЬ ОГРАНИЧЕНИЙ ИСПОЛЬЗОВАНИЯ ОБЪЕКТОВ НЕДВИЖИМОСТИ
И ОСУЩЕСТВЛЕНИЯ ДЕЯТЕЛЬНОСТИ**

ПРИАЭРОДРОМНАЯ ТЕРРИТОРИЯ

1. Общие положения:

Приаэродромная территория аэродрома гражданской авиации Владикавказ (Беслан) устанавливается в соответствии Федеральным законом от 01.07.2017 № 135-ФЗ «О внесении изменений в отдельные законодательные акты Российской Федерации в части совершенствования порядка установления и использования приаэродромной территории и санитарно-защитной зоны» и определяется по границам подзон, установленных в соответствии с требованиями Постановления Правительства РФ от 02.12.2017 № 1460 «Об утверждении Правил установления приаэродромной территории, Правил выделения на приаэродромной территории подзон и Правил разрешения разногласий, возникающих между высшими исполнительными органами государственной власти субъектов Российской Федерации и уполномоченными Правительством Российской Федерации федеральными органами исполнительной власти при согласовании проекта решения об установлении приаэродромной территории».

Приаэродромная территория аэродрома Владикавказ (Беслан) определена по внешним границам подзон, которые установлены в соответствии с правилами выделения на приаэродромной территории подзон, утвержденными Постановлением Правительства Российской Федерации от 02.12.2017 № 1460.

Земельные участки под Международным аэропортом Владикавказ находятся на землях населенных пунктов и землях промышленности, энергетики, транспорта, связи, радиовещания, телевидения, информатики, земли для обеспечения космической деятельности, земли обороны, безопасности и земли иного специального назначения, а также на землях, категория для которых не установлена.

Приаэродромная территория аэродрома Владикавказ (Беслан) располагается в границах двух субъектов: Республики Северная Осетия-Алания и Республики Ингушетия и полностью или частично включает территории административно-территориальных единиц: Республика Северная Осетия-Алания: Ардонский район, город Владикавказ, Дигорский район, Кировский район, Правобережный район, Пригородный район и Республики Ингушетия: Назрановский район, Сунженский район, город Магас, город Назрань.

2. Муниципальные образования и населенные пункты, в границах территорий которых полностью или частично расположена приаэродромная территория:

Субъект	Административно-территориальная единица	Муниципальное образование	Населенный пункт
1	2	3	4
	Ардонский район	Ардонское городское поселение	поселок Бекан
		Костаевское сельское поселение	село Коста

Субъект	Административно-территориальная единица	Муниципальное образование	Населенный пункт
1	2	3	4
			село Цмити
Республика Северная Осетия - Алания	Ардонский район	Красногорское сельское поселение	село Красногор
	Город Владикавказ	Городской округ город Владикавказ	город Владикавказ
			поселок городского типа Заводской
	Дигорский район	Николаевское сельское поселение	станция Николаевская
	Кировский район	Дарг-Кохское сельское поселение	село Дарг-Кох
		Карджинское сельское поселение	село Карджин
		Эльхотовское сельское поселение	-
	Правобережный район	Беслановское городское поселение	город Беслан
		Брутское сельское поселение	село Брут
		Зильгинское сельское поселение	село Зильги
		Новобатакоевское сельское поселение	село Новый Батако
		Ольгинское сельское поселение	село Ольгинское
		Фарновское сельское поселение	село Фарн
		Хумалагское сельское поселение	село Хумалаг
		Цалыкское сельское поселение	село Цалык
	Пригородный район	Архонское сельское поселение	станция Архонская
		Гизельское сельское поселение	-
		Донгаронское сельское поселение	село Донгарон
		Майское сельское поселение	село Майское
		Михайловское сельское поселение	поселок Алханчурт
			село Михайловское
			поселок Первомайский
		Ногирское сельское поселение	село Ногир
		Черменское сельское поселение	село Новое
			село Чермен
Республика Ингушетия	Назрановский район	сельское поселение Али-Юрт	село Али-Юрт
		сельское поселение Долаково	село Долаково
		сельское поселение Кантышево	село Кантышево

Субъект	Административно-территориальная единица	Муниципальное образование	Населенный пункт
1	2	3	4
		сельское поселение Сурхахи	село Сурхахи
		сельское поселение Экажево	село Экажево
	Сунженский район	сельское поселение Алхасты	село Алхасты
		сельское поселение Галашки	-
	Город Магас	Городской округ город Магас	город Магас
	Город Назрань	Городской округ город Назрань	город Назрань
	Малгобекский район	сельское поселение Верхние Ачалуки	-

3. Состав приаэродромной территории:

- первая подзона, в которой запрещается размещать объекты, не предназначенные для организации и обслуживания воздушного движения и воздушных перевозок, обеспечения взлета, посадки, руления и стоянки воздушных судов;
- вторая подзона, в которой запрещается размещать объекты, не предназначенные для обслуживания пассажиров и обработки багажа, грузов и почты, обслуживания воздушных судов, хранения авиационного топлива и заправки воздушных судов, обеспечения энергоснабжения, а также объекты, не относящиеся к инфраструктуре аэропорта;
- третья подзона, в которой запрещается размещать объекты, высота которых превышает ограничения, установленные уполномоченным Правительством Российской Федерации федеральным органом исполнительной власти при установлении соответствующей приаэродромной территории;
- четвертая подзона, в которой запрещается размещать объекты, создающие помехи в работе наземных объектов средств и систем обслуживания воздушного движения, навигации, посадки и связи, предназначенных для организации воздушного движения и расположенных вне первой подзоны;
- пятая подзона, в которой запрещается размещать опасные производственные объекты, определенные Федеральным законом «О промышленной безопасности опасных производственных объектов», функционирование которых может повлиять на безопасность полетов воздушных судов;
- шестая подзона, в которой запрещается размещать объекты, способствующие привлечению и массовому скоплению птиц;
- седьмая подзона, в которой ввиду превышения уровня шумового и электромагнитного воздействий, концентраций загрязняющих веществ в атмосферном воздухе запрещается размещать объекты, виды которых в зависимости от их функционального назначения определяются уполномоченным федеральным органом исполнительной власти при установлении соответствующей приаэродромной территории с учетом требований законодательства в области обеспечения санитарно-эпидемиологического благополучия населения, если иное не установлено

федеральными законами.

Границы подзоны № 1 и подзоны № 2 приаэродромной территории аэродрома гражданской авиации Владикавказ (Беслан) определены преимущественно по границам земельных участков, предоставленных для размещения и эксплуатации зданий, сооружений и оборудования, подлежащих размещению в указанных подзонах, а также в соответствии с техническими характеристиками аэродрома и схемой планировочной организации земельного участка под строительство нового аэровокзального комплекса внутренних воздушных линий Международного аэропорта Владикавказ.

Определение границ подзоны № 3 – подзоны № 7 приаэродромной территории аэродрома Владикавказ (Беслан) выполнялось расчетным путем в соответствии с исходными данными, предоставленными оператором аэродрома, и правилами установления приаэродромной территории, утвержденными Постановлением Правительства РФ от 02.02.2017 № 1460.

Границы подзоны №3 определены по внешним границам поверхностей ограничения препятствий, устанавливаемых в соответствии с требованиями Приказа Минтранса России от 25.08.2015 № 262 «Об утверждении Федеральных авиационных правил «Требования, предъявляемые к аэродромам, предназначенным для взлета, посадки, руления и стоянки гражданских воздушных судов» для ограничения высоты зданий/сооружений, которые могут представлять опасность для выполнения полетов и по границам полос воздушных подходов, установленных в соответствии с приказом Минтранса России от 04.05.2018 № 176 «Об утверждении Порядка установления границ полос воздушных подходов на аэродромах гражданской авиации».

Границы подзоны №4 определены по внешним границам зон ограничения застройки средств связи, навигации и наблюдения, предназначенных для организации воздушного движения на аэродроме Владикавказ (Беслан), которые установлены в соответствии с ICAO EUR DOC 015 «Европейский инструктивный материал по управлению зонами ограничений застройки» (третье издание, 2015 г).

Границы подзоны №5 определены по внешним границам полос воздушных подходов и границе внешней горизонтальной поверхности ограничения препятствий аэродрома (ввиду различных координат контрольной точки аэродрома и центра взлетно-посадочной полосы).

Границы подзоны №6 определены в соответствии с правилами выделения на приаэродромной территории подзон, утвержденными постановлением Правительства Российской Федерации от 02.12.2017 № 1460, по границам, установленным на удалении 15 километров от контрольной точки аэродрома Владикавказ (Беслан).

Границы подзоны №7 определены в соответствии с правилами выделения на приаэродромной территории подзон, утвержденными постановлением Правительства Российской Федерации от 02.12.2017 № 1460, по расчетам, учитывающим следующие факторы:

- в части электромагнитного воздействия – границы зон действия средств радиотехнического обеспечения полетов воздушных судов и авиационной электросвязи, обозначенных в аэронавигационном паспорте аэродрома гражданской авиации;
- в части концентрации загрязняющих веществ в атмосферном воздухе и шумового воздействия – типы используемых воздушных судов, траектории взлета, посадки и маневрирования воздушных судов в районе аэродрома, расписание движения воздушных судов (в дневное и ночное

время), рельеф местности и климатологическое описание аэродрома.

Расчеты приведены в Приложении 4 к Пояснительной записке «Расчеты рассеивания загрязнения атмосферного воздуха, физического воздействия на атмосферный воздух и оценка риска для здоровья человека».

4. Координаты границ приаэродромной территории аэродрома Владикавказ (Беслан)

Ввиду различных систем координат Единого государственного реестра недвижимости граница приаэродромной территории аэродрома Владикавказ (Беслан) представлена 2 контурами: контуром на территории Республики Северная Осетия-Алания и контуром на территории Республики Ингушетия.

4.1 Координаты приаэродромной территории на территории Республики Северная Осетия-Алания

Система координат: МСК-15 (система координат ЕГРН), ПЗ-90.11

Метод определения координат – аналитический

№ точки	МСК-15		ПЗ-90.11							
	X	Y	Широта				Долгота			
	м	м	0	'	"		0	'	"	
1	90022,67	304523,79	43	18	07,36	N	44	14	15,82	E
2	84373,57	320276,08	43	15	03,39	N	44	25	53,96	E
3	84499,43	320318,08	43	15	07,47	N	44	25	55,84	E
4	84649,15	320369,81	43	15	12,31	N	44	25	58,15	E
5	84798,32	320423,11	43	15	17,14	N	44	26	00,54	E
6	84946,91	320477,99	43	15	21,95	N	44	26	02,99	E
7	85094,92	320534,43	43	15	26,74	N	44	26	05,51	E
8	85242,32	320592,43	43	15	31,51	N	44	26	08,10	E
9	85389,10	320651,99	43	15	36,26	N	44	26	10,76	E
10	85535,25	320713,09	43	15	40,99	N	44	26	13,49	E
11	85680,74	320775,74	43	15	45,70	N	44	26	16,29	E
12	85825,56	320839,91	43	15	50,39	N	44	26	19,15	E
13	85969,70	320905,61	43	15	55,05	N	44	26	22,08	E
14	86113,13	320972,83	43	15	59,69	N	44	26	25,08	E
15	86255,85	321041,56	43	16	04,31	N	44	26	28,15	E
16	86397,83	321111,80	43	16	08,90	N	44	26	31,29	E
17	86539,06	321183,53	43	16	13,47	N	44	26	34,49	E
18	86679,53	321256,74	43	16	18,02	N	44	26	37,75	E
19	86819,21	321331,44	43	16	22,54	N	44	26	41,08	E
20	86958,10	321407,61	43	16	27,03	N	44	26	44,48	E
21	87096,18	321485,24	43	16	31,50	N	44	26	47,94	E
22	87233,43	321564,32	43	16	35,93	N	44	26	51,47	E
23	87369,84	321644,85	43	16	40,35	N	44	26	55,06	E
24	87505,39	321726,81	43	16	44,73	N	44	26	58,71	E
25	87640,07	321810,21	43	16	49,09	N	44	27	02,43	E
26	87773,85	321895,01	43	16	53,41	N	44	27	06,21	E
27	87906,74	321981,23	43	16	57,71	N	44	27	10,05	E
28	88038,71	322068,85	43	17	01,98	N	44	27	13,96	E
29	88169,74	322157,85	43	17	06,21	N	44	27	17,93	E
30	88299,83	322248,23	43	17	10,42	N	44	27	21,95	E
31	88428,95	322339,99	43	17	14,59	N	44	27	26,04	E

№ точки	МСК-15		ПЗ-90.11							
	X	Y	Широта				Долгота			
	м	м	0	'	"		0	'	"	
32	88557,10	322433,10	43	17	18,74	N	44	27	30,19	E
33	88684,26	322527,55	43	17	22,85	N	44	27	34,40	E
34	88810,42	322623,35	43	17	26,92	N	44	27	38,67	E
35	88935,55	322720,47	43	17	30,97	N	44	27	42,99	E
36	89059,66	322818,91	43	17	34,98	N	44	27	47,38	E
37	89182,71	322918,65	43	17	38,96	N	44	27	51,82	E
38	89304,71	323019,69	43	17	42,90	N	44	27	56,32	E
39	89425,63	323122,01	43	17	46,80	N	44	28	00,88	E
40	89545,47	323225,60	43	17	50,68	N	44	28	05,49	E
41	89664,20	323330,45	43	17	54,51	N	44	28	10,16	E
42	89781,83	323436,55	43	17	58,31	N	44	28	14,89	E
43	89898,32	323543,89	43	18	02,07	N	44	28	19,67	E
44	90013,67	323652,45	43	18	05,80	N	44	28	24,50	E
45	90127,88	323762,22	43	18	09,49	N	44	28	29,39	E
46	90240,91	323873,19	43	18	13,14	N	44	28	34,33	E
47	90352,77	323985,35	43	18	16,75	N	44	28	39,32	E
48	90463,44	324098,69	43	18	20,32	N	44	28	44,37	E
49	90572,90	324213,18	43	18	23,86	N	44	28	49,47	E
50	90681,15	324328,83	43	18	27,35	N	44	28	54,62	E
51	90788,17	324445,61	43	18	30,81	N	44	28	59,81	E
52	90893,95	324563,52	43	18	34,22	N	44	29	05,06	E
53	90998,48	324682,53	43	18	37,59	N	44	29	10,36	E
54	91101,75	324802,65	43	18	40,92	N	44	29	15,71	E
55	91203,75	324923,84	43	18	44,22	N	44	29	21,10	E
56	91304,46	325046,11	43	18	47,46	N	44	29	26,54	E
57	91403,87	325169,44	43	18	50,67	N	44	29	32,03	E
58	91501,97	325293,81	43	18	53,83	N	44	29	37,57	E
59	91598,76	325419,20	43	18	56,96	N	44	29	43,15	E
60	91694,22	325545,61	43	19	00,03	N	44	29	48,77	E
61	91788,33	325673,03	43	19	03,07	N	44	29	54,44	E
62	91881,10	325801,43	43	19	06,06	N	44	30	00,16	E
63	91972,50	325930,80	43	19	09,00	N	44	30	05,91	E
64	92062,53	326061,13	43	19	11,91	N	44	30	11,71	E
65	92151,18	326192,40	43	19	14,76	N	44	30	17,55	E
66	92238,44	326324,60	43	19	17,57	N	44	30	23,44	E
67	92324,30	326457,72	43	19	20,34	N	44	30	29,36	E
68	92408,75	326591,74	43	19	23,06	N	44	30	35,32	E
69	92491,78	326726,64	43	19	25,73	N	44	30	41,32	E
70	92573,38	326862,41	43	19	28,36	N	44	30	47,36	E
71	92653,54	326999,03	43	19	30,94	N	44	30	53,44	E
72	92732,26	327136,49	43	19	33,47	N	44	30	59,56	E
73	92809,51	327274,78	43	19	35,96	N	44	31	05,71	E
74	92885,31	327413,87	43	19	38,39	N	44	31	11,89	E
75	92959,63	327553,76	43	19	40,78	N	44	31	18,12	E
76	93032,47	327694,42	43	19	43,13	N	44	31	24,37	E
77	93103,82	327835,85	43	19	45,42	N	44	31	30,66	E

№ точки	МСК-15		ПЗ-90.11							
	X	Y	Широта				Долгота			
	м	м	0	'	"		0	'	"	
78	93173,67	327978,02	43	19	47,66	N	44	31	36,99	E
79	93242,01	328120,92	43	19	49,86	N	44	31	43,34	E
80	93308,85	328264,53	43	19	52,01	N	44	31	49,73	E
81	93374,16	328408,85	43	19	54,10	N	44	31	56,15	E
82	93437,95	328553,84	43	19	56,15	N	44	32	02,60	E
83	93500,20	328699,50	43	19	58,15	N	44	32	09,07	E
84	93560,91	328845,81	43	20	00,09	N	44	32	15,58	E
85	93620,07	328992,75	43	20	01,99	N	44	32	22,11	E
86	93677,68	329140,31	43	20	03,84	N	44	32	28,67	E
87	93733,72	329288,46	43	20	05,63	N	44	32	35,26	E
88	93788,20	329437,21	43	20	07,38	N	44	32	41,87	E
89	93841,10	329586,51	43	20	09,07	N	44	32	48,51	E
90	93892,42	329736,37	43	20	10,71	N	44	32	55,17	E
91	93942,16	329886,77	43	20	12,30	N	44	33	01,86	E
92	93990,31	330037,67	43	20	13,84	N	44	33	08,57	E
93	94036,86	330189,08	43	20	15,33	N	44	33	15,30	E
94	94081,81	330340,98	43	20	16,76	N	44	33	22,05	E
95	94125,15	330493,34	43	20	18,14	N	44	33	28,82	E
96	94166,89	330646,14	43	20	19,47	N	44	33	35,62	E
97	94207,00	330799,38	43	20	20,75	N	44	33	42,43	E
98	94245,50	330953,04	43	20	21,98	N	44	33	49,26	E
99	94282,37	331107,09	43	20	23,15	N	44	33	56,10	E
100	94317,61	331261,53	43	20	24,27	N	44	34	02,97	E
101	94351,22	331416,32	43	20	25,33	N	44	34	09,84	E
102	94383,19	331571,47	43	20	26,35	N	44	34	16,74	E
103	94413,52	331726,94	43	20	27,31	N	44	34	23,65	E
104	94431,95	331826,99	43	20	27,89	N	44	34	28,09	E
105	93460,97	331791,07	43	19	56,43	N	44	34	26,30	E
106	92972,14	331775,52	43	19	40,59	N	44	34	25,50	E
107	92838,30	331771,26	43	19	36,26	N	44	34	25,29	E
108	92807,34	331770,28	43	19	35,25	N	44	34	25,24	E
109	91450,23	331721,56	43	18	51,29	N	44	34	22,80	E
110	90845,45	331699,95	43	18	31,69	N	44	34	21,71	E
111	90428,74	331678,67	43	18	18,19	N	44	34	20,68	E
112	90014,48	331663,97	43	18	04,77	N	44	34	19,94	E
113	88957,68	331626,81	43	17	30,54	N	44	34	18,08	E
114	88493,18	331611,87	43	17	15,49	N	44	34	17,32	E
115	87786,03	331586,03	43	16	52,58	N	44	34	16,03	E
116	86603,02	331550,71	43	16	14,25	N	44	34	14,22	E
117	86078,55	331534,89	43	15	57,26	N	44	34	13,41	E
118	85287,93	331503,45	43	15	31,64	N	44	34	11,85	E
119	84843,03	331486,67	43	15	17,23	N	44	34	11,02	E
120	84247,31	331463,70	43	14	57,93	N	44	34	09,88	E
121	83940,90	331455,68	43	14	48,00	N	44	34	09,46	E
122	83849,52	331450,93	43	14	45,04	N	44	34	09,23	E
123	83347,80	331433,04	43	14	28,79	N	44	34	08,34	E

№ точки	МСК-15		ПЗ-90.11							
	X	Y	Широта				Долгота			
	м	м	0	'	"		0	'	"	
124	83113,18	331428,55	43	14	21,19	N	44	34	08,09	E
125	82974,25	331424,27	43	14	16,68	N	44	34	07,87	E
126	82900,31	331422,32	43	14	14,29	N	44	34	07,77	E
127	82579,90	331406,10	43	14	03,91	N	44	34	06,99	E
128	82590,68	331427,66	43	14	04,25	N	44	34	07,94	E
129	82584,85	331457,14	43	14	04,06	N	44	34	09,25	E
130	82567,51	331477,61	43	14	03,50	N	44	34	10,15	E
131	82541,88	331482,68	43	14	02,67	N	44	34	10,37	E
132	82511,78	331480,68	43	14	01,69	N	44	34	10,28	E
133	82498,98	331483,20	43	14	01,28	N	44	34	10,39	E
134	82487,42	331495,53	43	14	00,90	N	44	34	10,93	E
135	82485,74	331510,36	43	14	00,84	N	44	34	11,59	E
136	82498,46	331526,87	43	14	01,25	N	44	34	12,32	E
137	82520,25	331540,52	43	14	01,96	N	44	34	12,93	E
138	82540,42	331541,40	43	14	02,61	N	44	34	12,97	E
139	82552,76	331544,31	43	14	03,01	N	44	34	13,11	E
140	82560,97	331554,63	43	14	03,27	N	44	34	13,56	E
141	82562,98	331573,59	43	14	03,34	N	44	34	14,41	E
142	82554,06	331609,17	43	14	03,04	N	44	34	15,98	E
143	82518,05	331637,08	43	14	01,87	N	44	34	17,21	E
144	82480,66	331669,81	43	14	00,65	N	44	34	18,65	E
145	82471,77	331677,27	43	14	00,36	N	44	34	18,98	E
146	82462,69	331677,55	43	14	00,07	N	44	34	18,99	E
147	82451,74	331669,69	43	13	59,72	N	44	34	18,64	E
148	82440,43	331650,26	43	13	59,35	N	44	34	17,78	E
149	82429,90	331633,58	43	13	59,01	N	44	34	17,04	E
150	82439,12	331626,54	43	13	59,31	N	44	34	16,73	E
151	82450,30	331614,22	43	13	59,68	N	44	34	16,18	E
152	82452,30	331598,15	43	13	59,75	N	44	34	15,47	E
153	82435,28	331580,46	43	13	59,20	N	44	34	14,68	E
154	82423,79	331576,20	43	13	58,82	N	44	34	14,49	E
155	82402,66	331573,91	43	13	58,14	N	44	34	14,39	E
156	82381,80	331566,89	43	13	57,47	N	44	34	14,07	E
157	82368,25	331566,06	43	13	57,03	N	44	34	14,03	E
158	82354,77	331572,07	43	13	56,59	N	44	34	14,30	E
159	82343,69	331583,51	43	13	56,23	N	44	34	14,80	E
160	82338,22	331599,80	43	13	56,05	N	44	34	15,52	E
161	82340,39	331619,51	43	13	56,12	N	44	34	16,39	E
162	82348,58	331638,24	43	13	56,38	N	44	34	17,23	E
163	82358,20	331652,75	43	13	56,69	N	44	34	17,87	E
164	82370,85	331657,81	43	13	57,10	N	44	34	18,10	E
165	82399,39	331660,09	43	13	58,02	N	44	34	18,21	E
166	82429,23	331660,94	43	13	58,99	N	44	34	18,25	E
167	82437,47	331661,73	43	13	59,26	N	44	34	18,29	E
168	82441,84	331665,09	43	13	59,40	N	44	34	18,44	E
169	82443,62	331673,08	43	13	59,45	N	44	34	18,79	E

№ точки	МСК-15		ПЗ-90.11							
	X	Y	Широта				Долгота			
	м	м	0	'	"		0	'	"	
170	82430,94	331701,14	43	13	59,04	N	44	34	20,03	E
171	82414,32	331713,15	43	13	58,50	N	44	34	20,56	E
172	82400,16	331718,31	43	13	58,04	N	44	34	20,79	E
173	82362,67	331724,68	43	13	56,82	N	44	34	21,06	E
174	82348,50	331730,07	43	13	56,36	N	44	34	21,30	E
175	82342,86	331737,77	43	13	56,18	N	44	34	21,64	E
176	82343,25	331750,69	43	13	56,19	N	44	34	22,21	E
177	82353,44	331777,79	43	13	56,51	N	44	34	23,41	E
178	82365,73	331790,14	43	13	56,91	N	44	34	23,96	E
179	82397,92	331802,02	43	13	57,95	N	44	34	24,49	E
180	82416,72	331811,69	43	13	58,56	N	44	34	24,93	E
181	82430,79	331824,76	43	13	59,01	N	44	34	25,51	E
182	82434,84	331834,00	43	13	59,14	N	44	34	25,92	E
183	82432,37	331848,11	43	13	59,06	N	44	34	26,54	E
184	82422,55	331867,10	43	13	58,74	N	44	34	27,38	E
185	82402,45	331880,08	43	13	58,09	N	44	34	27,95	E
186	82386,66	331883,28	43	13	57,58	N	44	34	28,09	E
187	82366,52	331880,13	43	13	56,92	N	44	34	27,95	E
188	82347,24	331872,66	43	13	56,30	N	44	34	27,61	E
189	82327,97	331858,02	43	13	55,68	N	44	34	26,96	E
190	82310,56	331854,41	43	13	55,11	N	44	34	26,80	E
191	82290,08	331861,08	43	13	54,45	N	44	34	27,09	E
192	82268,11	331875,20	43	13	53,74	N	44	34	27,71	E
193	82243,11	331895,22	43	13	52,92	N	44	34	28,59	E
194	82195,23	331931,99	43	13	51,37	N	44	34	30,21	E
195	82171,66	331958,30	43	13	50,60	N	44	34	31,37	E
196	82165,00	331968,74	43	13	50,38	N	44	34	31,83	E
197	82164,50	331975,87	43	13	50,36	N	44	34	32,15	E
198	82175,14	331991,09	43	13	50,71	N	44	34	32,83	E
199	82209,92	332016,85	43	13	51,83	N	44	34	33,98	E
200	82235,81	332036,10	43	13	52,66	N	44	34	34,83	E
201	82251,17	332054,56	43	13	53,16	N	44	34	35,66	E
202	82257,51	332076,77	43	13	53,36	N	44	34	36,64	E
203	82255,95	332095,95	43	13	53,31	N	44	34	37,49	E
204	82246,50	332123,00	43	13	53,00	N	44	34	38,69	E
205	82231,15	332144,39	43	13	52,50	N	44	34	39,63	E
206	82219,43	332150,23	43	13	52,12	N	44	34	39,89	E
207	82209,94	332147,76	43	13	51,81	N	44	34	39,78	E
208	82200,45	332142,13	43	13	51,50	N	44	34	39,53	E
209	82182,18	332138,19	43	13	50,91	N	44	34	39,35	E
210	82162,67	332148,62	43	13	50,28	N	44	34	39,81	E
211	82159,22	332167,39	43	13	50,16	N	44	34	40,64	E
212	82169,04	332222,86	43	13	50,47	N	44	34	43,10	E
213	82193,71	332259,08	43	13	51,27	N	44	34	44,71	E
214	82231,72	332287,76	43	13	52,49	N	44	34	45,99	E
215	82242,93	332302,08	43	13	52,85	N	44	34	46,62	E

№ точки	МСК-15		ПЗ-90.11							
	X	Y	Широта				Долгота			
	м	м	0	'	"		0	'	"	
216	82247,89	332326,78	43	13	53,01	N	44	34	47,72	E
217	82259,70	332350,19	43	13	53,39	N	44	34	48,76	E
218	82256,73	332386,69	43	13	53,29	N	44	34	50,38	E
219	82247,54	332424,85	43	13	52,98	N	44	34	52,06	E
220	82221,49	332454,17	43	13	52,14	N	44	34	53,36	E
221	82186,93	332483,16	43	13	51,01	N	44	34	54,64	E
222	82170,35	332499,45	43	13	50,47	N	44	34	55,35	E
223	82132,23	332519,84	43	13	49,23	N	44	34	56,25	E
224	82115,66	332536,34	43	13	48,69	N	44	34	56,98	E
225	82110,22	332556,11	43	13	48,52	N	44	34	57,85	E
226	82106,84	332584,54	43	13	48,40	N	44	34	59,11	E
227	82081,35	332583,44	43	13	47,58	N	44	34	59,06	E
228	82071,44	332592,80	43	13	47,25	N	44	34	59,47	E
229	82069,82	332609,98	43	13	47,20	N	44	35	00,23	E
230	82073,93	332637,60	43	13	47,33	N	44	35	01,46	E
231	82074,38	332667,30	43	13	47,34	N	44	35	02,77	E
232	82080,83	332677,61	43	13	47,54	N	44	35	03,23	E
233	82093,87	332683,67	43	13	47,97	N	44	35	03,50	E
234	82067,40	332700,02	43	13	47,11	N	44	35	04,22	E
235	82053,31	332715,72	43	13	46,65	N	44	35	04,91	E
236	82042,53	332745,50	43	13	46,29	N	44	35	06,23	E
237	82033,54	332817,03	43	13	45,99	N	44	35	09,40	E
238	82021,68	332902,37	43	13	45,59	N	44	35	13,18	E
239	82016,80	332954,31	43	13	45,43	N	44	35	15,48	E
240	82014,11	332971,28	43	13	45,34	N	44	35	16,23	E
241	82004,00	332987,15	43	13	45,01	N	44	35	16,93	E
242	81968,95	333026,31	43	13	43,86	N	44	35	18,66	E
243	81947,18	333045,87	43	13	43,16	N	44	35	19,52	E
244	81938,14	333063,34	43	13	42,86	N	44	35	20,29	E
245	81936,34	333100,83	43	13	42,80	N	44	35	21,95	E
246	81924,57	333139,30	43	13	42,41	N	44	35	23,66	E
247	81921,76	333168,51	43	13	42,31	N	44	35	24,95	E
248	81918,23	333193,25	43	13	42,19	N	44	35	26,05	E
249	81920,51	333212,71	43	13	42,27	N	44	35	26,91	E
250	81929,42	333225,18	43	13	42,55	N	44	35	27,46	E
251	81979,07	333263,81	43	13	44,15	N	44	35	29,19	E
252	82006,61	333289,94	43	13	45,04	N	44	35	30,35	E
253	82018,99	333315,25	43	13	45,44	N	44	35	31,47	E
254	82022,79	333332,98	43	13	45,56	N	44	35	32,26	E
255	82011,85	333368,41	43	13	45,20	N	44	35	33,83	E
256	81989,62	333406,21	43	13	44,47	N	44	35	35,50	E
257	81974,66	333435,99	43	13	43,98	N	44	35	36,81	E
258	81968,93	333474,24	43	13	43,79	N	44	35	38,51	E
259	81966,07	333495,99	43	13	43,70	N	44	35	39,47	E
260	81949,75	333530,63	43	13	43,16	N	44	35	41,00	E
261	81931,12	333559,90	43	13	42,55	N	44	35	42,30	E

№ точки	МСК-15		ПЗ-90.11							
	X	Y	Широта				Долгота			
	м	м	0	'	"		0	'	"	
262	81922,62	333577,15	43	13	42,28	N	44	35	43,06	E
263	81920,63	333592,78	43	13	42,21	N	44	35	43,75	E
264	81922,74	333609,83	43	13	42,27	N	44	35	44,51	E
265	81930,31	333636,72	43	13	42,52	N	44	35	45,70	E
266	81949,75	333660,83	43	13	43,14	N	44	35	46,77	E
267	81955,59	333686,70	43	13	43,33	N	44	35	47,92	E
268	81938,51	333729,89	43	13	42,77	N	44	35	49,83	E
269	81919,99	333756,08	43	13	42,16	N	44	35	50,99	E
270	81871,55	333788,85	43	13	40,59	N	44	35	52,43	E
271	81850,24	333803,79	43	13	39,89	N	44	35	53,09	E
272	81828,98	333817,91	43	13	39,20	N	44	35	53,71	E
273	81818,49	333839,50	43	13	38,86	N	44	35	54,66	E
274	81808,76	333864,08	43	13	38,54	N	44	35	55,75	E
275	81803,99	333893,67	43	13	38,38	N	44	35	57,06	E
276	81803,89	333934,51	43	13	38,37	N	44	35	58,87	E
277	81803,04	333966,64	43	13	38,34	N	44	36	00,29	E
278	81795,13	334012,46	43	13	38,08	N	44	36	02,32	E
279	81776,17	334100,06	43	13	37,45	N	44	36	06,20	E
280	81779,73	334141,11	43	13	37,56	N	44	36	08,02	E
281	81782,31	334202,15	43	13	37,63	N	44	36	10,72	E
282	81779,60	334243,01	43	13	37,53	N	44	36	12,53	E
283	81765,78	334285,85	43	13	37,08	N	44	36	14,43	E
284	81742,60	334332,51	43	13	36,32	N	44	36	16,49	E
285	81724,95	334367,10	43	13	35,74	N	44	36	18,02	E
286	81714,45	334394,01	43	13	35,40	N	44	36	19,21	E
287	81717,46	334419,68	43	13	35,49	N	44	36	20,35	E
288	81728,79	334442,88	43	13	35,86	N	44	36	21,38	E
289	81742,62	334466,07	43	13	36,30	N	44	36	22,41	E
290	81743,89	334476,59	43	13	36,34	N	44	36	22,87	E
291	81740,08	334501,65	43	13	36,21	N	44	36	23,98	E
292	81749,12	334576,60	43	13	36,49	N	44	36	27,31	E
293	81752,10	334659,34	43	13	36,58	N	44	36	30,97	E
294	81740,19	334687,60	43	13	36,19	N	44	36	32,22	E
295	81717,36	334701,24	43	13	35,44	N	44	36	32,82	E
296	81701,63	334696,82	43	13	34,93	N	44	36	32,62	E
297	81674,53	334671,82	43	13	34,06	N	44	36	31,51	E
298	81638,91	334635,99	43	13	32,91	N	44	36	29,91	E
299	81601,08	334604,57	43	13	31,69	N	44	36	28,51	E
300	81577,62	334570,95	43	13	30,94	N	44	36	27,02	E
301	81560,34	334557,36	43	13	30,38	N	44	36	26,41	E
302	81509,56	334546,06	43	13	28,74	N	44	36	25,90	E
303	81482,03	334536,20	43	13	27,84	N	44	36	25,46	E
304	81423,16	334534,22	43	13	25,94	N	44	36	25,36	E
305	81391,68	334555,32	43	13	24,91	N	44	36	26,28	E
306	81377,09	334589,77	43	13	24,44	N	44	36	27,81	E
307	81366,74	334618,19	43	13	24,10	N	44	36	29,06	E

№ точки	МСК-15		ПЗ-90.11							
	X	Y	Широта				Долгота			
	м	м	0	'	"		0	'	"	
308	81369,11	334639,98	43	13	24,17	N	44	36	30,03	E
309	81385,40	334654,54	43	13	24,69	N	44	36	30,68	E
310	81423,37	334654,09	43	13	25,92	N	44	36	30,67	E
311	81436,40	334661,19	43	13	26,35	N	44	36	30,99	E
312	81459,06	334695,26	43	13	27,07	N	44	36	32,50	E
313	81508,52	334738,95	43	13	28,67	N	44	36	34,45	E
314	81525,38	334758,33	43	13	29,21	N	44	36	35,31	E
315	81545,53	334799,75	43	13	29,86	N	44	36	37,15	E
316	81554,28	334837,72	43	13	30,14	N	44	36	38,83	E
317	81555,58	334884,80	43	13	30,17	N	44	36	40,92	E
318	81533,06	334992,27	43	13	29,42	N	44	36	45,68	E
319	81509,14	335006,74	43	13	28,65	N	44	36	46,31	E
320	81484,61	335010,99	43	13	27,85	N	44	36	46,50	E
321	81462,16	335015,90	43	13	27,12	N	44	36	46,71	E
322	81443,10	335030,34	43	13	26,50	N	44	36	47,34	E
323	81415,77	335063,20	43	13	25,61	N	44	36	48,79	E
324	81382,55	335104,10	43	13	24,53	N	44	36	50,60	E
325	81325,31	335178,32	43	13	22,66	N	44	36	53,87	E
326	81302,71	335214,02	43	13	21,92	N	44	36	55,45	E
327	81293,27	335239,87	43	13	21,61	N	44	36	56,59	E
328	81292,45	335270,25	43	13	21,58	N	44	36	57,94	E
329	81307,37	335301,04	43	13	22,06	N	44	36	59,31	E
330	81321,92	335326,96	43	13	22,53	N	44	37	00,46	E
331	81332,62	335354,12	43	13	22,87	N	44	37	01,67	E
332	81352,75	335415,05	43	13	23,51	N	44	37	04,37	E
333	81367,78	335437,74	43	13	23,99	N	44	37	05,38	E
334	81411,51	335487,87	43	13	25,40	N	44	37	07,61	E
335	81424,21	335516,53	43	13	25,81	N	44	37	08,88	E
336	81416,43	335546,80	43	13	25,55	N	44	37	10,22	E
337	81397,42	335556,86	43	13	24,93	N	44	37	10,66	E
338	81305,50	335541,78	43	13	21,96	N	44	37	09,97	E
339	81260,95	335527,90	43	13	20,52	N	44	37	09,35	E
340	81226,76	335533,20	43	13	19,41	N	44	37	09,58	E
341	81194,02	335540,94	43	13	18,35	N	44	37	09,91	E
342	81149,57	335544,74	43	13	16,90	N	44	37	10,07	E
343	81111,91	335560,09	43	13	15,68	N	44	37	10,74	E
344	81074,88	335591,55	43	13	14,48	N	44	37	12,13	E
345	81062,52	335616,17	43	13	14,07	N	44	37	13,21	E
346	81073,81	335632,96	43	13	14,43	N	44	37	13,96	E
347	81092,99	335641,88	43	13	15,05	N	44	37	14,36	E
348	81109,74	335637,97	43	13	15,60	N	44	37	14,19	E
349	81143,78	335615,39	43	13	16,70	N	44	37	13,20	E
350	81168,43	335608,05	43	13	17,50	N	44	37	12,88	E
351	81195,79	335607,74	43	13	18,39	N	44	37	12,87	E
352	81263,83	335623,81	43	13	20,59	N	44	37	13,60	E
353	81285,75	335636,47	43	13	21,30	N	44	37	14,17	E

№ точки	МСК-15		ПЗ-90.11							
	X	Y	Широта				Долгота			
	м	м	0	'	"		0	'	"	
354	81307,99	335658,08	43	13	22,02	N	44	37	15,13	E
355	81334,40	335684,18	43	13	22,87	N	44	37	16,29	E
356	81364,59	335711,63	43	13	23,84	N	44	37	17,51	E
357	81387,07	335734,88	43	13	24,57	N	44	37	18,55	E
358	81402,08	335747,90	43	13	25,05	N	44	37	19,13	E
359	81408,53	335760,01	43	13	25,26	N	44	37	19,67	E
360	81414,29	335775,55	43	13	25,44	N	44	37	20,36	E
361	81414,81	335797,50	43	13	25,46	N	44	37	21,33	E
362	81416,47	335829,29	43	13	25,50	N	44	37	22,74	E
363	81408,87	335865,09	43	13	25,25	N	44	37	24,32	E
364	81394,39	335887,01	43	13	24,78	N	44	37	25,29	E
365	81380,51	335899,10	43	13	24,33	N	44	37	25,82	E
366	81353,42	335885,18	43	13	23,45	N	44	37	25,20	E
367	81345,98	335858,58	43	13	23,22	N	44	37	24,02	E
368	81344,91	335819,29	43	13	23,19	N	44	37	22,28	E
369	81329,42	335783,43	43	13	22,69	N	44	37	20,69	E
370	81318,04	335769,00	43	13	22,33	N	44	37	20,04	E
371	81289,14	335756,30	43	13	21,39	N	44	37	19,48	E
372	81263,53	335758,47	43	13	20,56	N	44	37	19,57	E
373	81249,04	335768,84	43	13	20,09	N	44	37	20,02	E
374	81214,44	335808,48	43	13	18,96	N	44	37	21,77	E
375	81196,09	335826,03	43	13	18,36	N	44	37	22,54	E
376	81173,87	335837,40	43	13	17,64	N	44	37	23,04	E
377	81132,11	335845,39	43	13	16,29	N	44	37	23,39	E
378	81095,25	335869,28	43	13	15,09	N	44	37	24,44	E
379	81079,35	335881,16	43	13	14,57	N	44	37	24,96	E
380	81059,43	335911,06	43	13	13,92	N	44	37	26,28	E
381	81050,80	335940,89	43	13	13,64	N	44	37	27,60	E
382	81056,84	335969,17	43	13	13,83	N	44	37	28,85	E
383	81055,21	335987,72	43	13	13,77	N	44	37	29,67	E
384	81034,57	336045,70	43	13	13,09	N	44	37	32,24	E
385	81034,40	336064,41	43	13	13,08	N	44	37	33,07	E
386	81043,26	336083,07	43	13	13,37	N	44	37	33,90	E
387	81075,92	336141,09	43	13	14,42	N	44	37	36,47	E
388	81092,09	336150,86	43	13	14,94	N	44	37	36,91	E
389	81114,76	336152,53	43	13	15,67	N	44	37	36,99	E
390	81139,91	336149,36	43	13	16,49	N	44	37	36,86	E
391	81178,51	336143,41	43	13	17,74	N	44	37	36,60	E
392	81198,70	336150,03	43	13	18,39	N	44	37	36,90	E
393	81219,46	336172,18	43	13	19,06	N	44	37	37,89	E
394	81226,00	336194,34	43	13	19,27	N	44	37	38,87	E
395	81221,66	336218,47	43	13	19,13	N	44	37	39,94	E
396	81207,10	336230,66	43	13	18,65	N	44	37	40,47	E
397	81166,19	336236,80	43	13	17,33	N	44	37	40,74	E
398	81129,16	336250,40	43	13	16,12	N	44	37	41,33	E
399	81105,75	336277,78	43	13	15,36	N	44	37	42,54	E

№ точки	МСК-15		ПЗ-90.11							
	X	Y	Широта				Долгота			
	м	м	0	'	"		0	'	"	
400	81080,80	336309,05	43	13	14,55	N	44	37	43,92	E
401	81061,35	336335,66	43	13	13,91	N	44	37	45,09	E
402	81055,20	336356,10	43	13	13,71	N	44	37	46,00	E
403	81057,59	336380,51	43	13	13,78	N	44	37	47,08	E
404	81072,18	336393,67	43	13	14,25	N	44	37	47,67	E
405	81083,46	336393,39	43	13	14,62	N	44	37	47,66	E
406	81107,57	336386,74	43	13	15,40	N	44	37	47,37	E
407	81153,01	336388,96	43	13	16,87	N	44	37	47,48	E
408	81181,40	336390,18	43	13	17,79	N	44	37	47,54	E
409	81214,56	336404,80	43	13	18,86	N	44	37	48,19	E
410	81238,67	336427,94	43	13	19,64	N	44	37	49,22	E
411	81292,28	336506,09	43	13	21,36	N	44	37	52,70	E
412	81302,10	336535,79	43	13	21,68	N	44	37	54,02	E
413	81304,22	336566,57	43	13	21,74	N	44	37	55,38	E
414	81287,70	336587,41	43	13	21,20	N	44	37	56,30	E
415	81261,33	336592,84	43	13	20,35	N	44	37	56,53	E
416	81230,60	336588,38	43	13	19,35	N	44	37	56,33	E
417	81199,32	336580,73	43	13	18,34	N	44	37	55,98	E
418	81168,92	336585,20	43	13	17,35	N	44	37	56,17	E
419	81154,36	336601,50	43	13	16,88	N	44	37	56,89	E
420	81147,97	336616,47	43	13	16,67	N	44	37	57,55	E
421	81155,62	336644,19	43	13	16,91	N	44	37	58,78	E
422	81184,08	336692,82	43	13	17,83	N	44	38	00,95	E
423	81199,88	336719,65	43	13	18,33	N	44	38	02,14	E
424	81207,54	336747,36	43	13	18,58	N	44	38	03,37	E
425	81207,02	336771,42	43	13	18,56	N	44	38	04,43	E
426	81193,08	336788,99	43	13	18,10	N	44	38	05,21	E
427	81169,67	336794,66	43	13	17,34	N	44	38	05,46	E
428	81150,86	336784,90	43	13	16,73	N	44	38	05,02	E
429	81124,66	336760,27	43	13	15,89	N	44	38	03,92	E
430	81095,64	336722,50	43	13	14,95	N	44	38	02,24	E
431	81065,98	336695,27	43	13	14,00	N	44	38	01,03	E
432	81038,78	336682,27	43	13	13,12	N	44	38	00,44	E
433	81006,95	336673,87	43	13	12,09	N	44	38	00,06	E
434	80964,02	336673,31	43	13	10,70	N	44	38	00,03	E
435	80923,86	336679,22	43	13	09,40	N	44	38	00,28	E
436	80901,68	336685,64	43	13	08,68	N	44	38	00,56	E
437	80846,64	336721,57	43	13	06,89	N	44	38	02,14	E
438	80830,33	336740,13	43	13	06,36	N	44	38	02,96	E
439	80817,46	336774,40	43	13	05,93	N	44	38	04,47	E
440	80812,73	336814,50	43	13	05,77	N	44	38	06,25	E
441	80824,27	336844,18	43	13	06,14	N	44	38	07,57	E
442	80850,34	336872,72	43	13	06,98	N	44	38	08,84	E
443	80875,28	336889,06	43	13	07,79	N	44	38	09,57	E
444	80895,00	336896,08	43	13	08,42	N	44	38	09,88	E
445	80933,33	336901,99	43	13	09,66	N	44	38	10,15	E

№ точки	МСК-15		ПЗ-90.11							
	X	Y	Широта				Долгота			
	м	м	0	'	"		0	'	"	
446	80973,97	336906,74	43	13	10,98	N	44	38	10,37	E
447	81038,39	336931,30	43	13	13,06	N	44	38	11,48	E
448	81099,86	336960,08	43	13	15,05	N	44	38	12,77	E
449	81127,98	336983,19	43	13	15,96	N	44	38	13,80	E
450	81139,19	337008,59	43	13	16,32	N	44	38	14,93	E
451	81136,31	337032,57	43	13	16,22	N	44	38	15,99	E
452	81121,71	337051,33	43	13	15,74	N	44	38	16,82	E
453	81097,74	337057,39	43	13	14,96	N	44	38	17,08	E
454	81073,03	337062,45	43	13	14,16	N	44	38	17,30	E
455	81064,55	337075,72	43	13	13,89	N	44	38	17,88	E
456	81063,73	337134,05	43	13	13,85	N	44	38	20,47	E
457	81061,61	337175,91	43	13	13,77	N	44	38	22,32	E
458	81075,81	337230,19	43	13	14,22	N	44	38	24,73	E
459	81103,60	337318,89	43	13	15,11	N	44	38	28,67	E
460	81112,24	337357,68	43	13	15,38	N	44	38	30,39	E
461	81129,05	337386,51	43	13	15,92	N	44	38	31,67	E
462	81161,83	337405,66	43	13	16,98	N	44	38	32,53	E
463	81184,46	337416,14	43	13	17,71	N	44	38	33,00	E
464	81194,63	337440,57	43	13	18,04	N	44	38	34,08	E
465	81201,53	337477,71	43	13	18,25	N	44	38	35,73	E
466	81200,47	337507,44	43	13	18,21	N	44	38	37,04	E
467	81188,54	337527,72	43	13	17,82	N	44	38	37,94	E
468	81166,26	337534,59	43	13	17,10	N	44	38	38,24	E
469	81135,09	337522,63	43	13	16,09	N	44	38	37,70	E
470	81102,50	337492,33	43	13	15,04	N	44	38	36,35	E
471	81060,84	337471,50	43	13	13,70	N	44	38	35,42	E
472	81032,44	337443,94	43	13	12,78	N	44	38	34,19	E
473	80983,88	337403,26	43	13	11,21	N	44	38	32,38	E
474	80942,56	337365,94	43	13	09,88	N	44	38	30,71	E
475	80914,22	337337,11	43	13	08,97	N	44	38	29,43	E
476	80895,42	337327,04	43	13	08,36	N	44	38	28,98	E
477	80862,94	337323,78	43	13	07,31	N	44	38	28,82	E
478	80823,89	337326,53	43	13	06,04	N	44	38	28,94	E
479	80775,76	337338,98	43	13	04,48	N	44	38	29,48	E
480	80746,46	337353,14	43	13	03,53	N	44	38	30,10	E
481	80720,69	337376,51	43	13	02,69	N	44	38	31,13	E
482	80696,39	337415,95	43	13	01,90	N	44	38	32,87	E
483	80678,93	337459,10	43	13	01,32	N	44	38	34,78	E
484	80679,90	337490,70	43	13	01,35	N	44	38	36,18	E
485	80697,21	337518,13	43	13	01,90	N	44	38	37,40	E
486	80719,77	337540,83	43	13	02,63	N	44	38	38,41	E
487	80758,22	337588,86	43	13	03,87	N	44	38	40,54	E
488	80809,46	337628,65	43	13	05,52	N	44	38	42,32	E
489	80834,46	337632,28	43	13	06,33	N	44	38	42,49	E
490	80843,42	337622,17	43	13	06,62	N	44	38	42,04	E
491	80851,79	337609,68	43	13	06,90	N	44	38	41,49	E

№ точки	МСК-15		ПЗ-90.11							
	X	Y	Широта				Долгота			
	м	м	0	'	"		0	'	"	
492	80870,28	337594,82	43	13	07,50	N	44	38	40,84	E
493	80904,24	337586,55	43	13	08,60	N	44	38	40,48	E
494	80935,19	337593,19	43	13	09,60	N	44	38	40,78	E
495	80959,55	337614,11	43	13	10,39	N	44	38	41,71	E
496	80983,30	337650,65	43	13	11,15	N	44	38	43,34	E
497	81001,40	337691,17	43	13	11,73	N	44	38	45,14	E
498	81020,22	337710,77	43	13	12,34	N	44	38	46,01	E
499	81038,38	337724,31	43	13	12,92	N	44	38	46,61	E
500	81043,74	337737,80	43	13	13,09	N	44	38	47,21	E
501	81023,37	337804,52	43	13	12,42	N	44	38	50,16	E
502	81005,14	337848,82	43	13	11,82	N	44	38	52,12	E
503	80989,22	337902,24	43	13	11,30	N	44	38	54,49	E
504	80989,17	337922,42	43	13	11,29	N	44	38	55,38	E
505	81011,39	337972,10	43	13	12,00	N	44	38	57,59	E
506	81029,03	338002,28	43	13	12,57	N	44	38	58,93	E
507	81044,80	338040,25	43	13	13,07	N	44	39	00,61	E
508	81055,29	338073,79	43	13	13,41	N	44	39	02,10	E
509	81058,14	338102,73	43	13	13,49	N	44	39	03,39	E
510	81057,16	338152,21	43	13	13,45	N	44	39	05,58	E
511	81066,68	338214,96	43	13	13,75	N	44	39	08,36	E
512	81064,30	338262,84	43	13	13,67	N	44	39	10,48	E
513	81047,92	338290,18	43	13	13,13	N	44	39	11,69	E
514	81019,82	338303,55	43	13	12,22	N	44	39	12,27	E
515	81003,14	338303,51	43	13	11,68	N	44	39	12,27	E
516	80957,68	338290,59	43	13	10,21	N	44	39	11,68	E
517	80898,02	338257,76	43	13	08,28	N	44	39	10,21	E
518	80873,34	338251,33	43	13	07,48	N	44	39	09,92	E
519	80847,03	338260,03	43	13	06,63	N	44	39	10,30	E
520	80829,46	338279,12	43	13	06,05	N	44	39	11,14	E
521	80824,63	338299,84	43	13	05,89	N	44	39	12,06	E
522	80833,33	338327,77	43	13	06,17	N	44	39	13,30	E
523	80869,08	338368,51	43	13	07,32	N	44	39	15,11	E
524	80905,03	338417,93	43	13	08,48	N	44	39	17,31	E
525	80917,86	338444,69	43	13	08,89	N	44	39	18,50	E
526	80918,25	338471,87	43	13	08,89	N	44	39	19,71	E
527	80907,11	338510,55	43	13	08,53	N	44	39	21,42	E
528	80884,05	338528,93	43	13	07,78	N	44	39	22,23	E
529	80860,56	338530,25	43	13	07,01	N	44	39	22,28	E
530	80818,15	338525,90	43	13	05,64	N	44	39	22,07	E
531	80787,60	338528,44	43	13	04,65	N	44	39	22,18	E
532	80760,88	338541,07	43	13	03,78	N	44	39	22,73	E
533	80743,96	338565,27	43	13	03,23	N	44	39	23,80	E
534	80737,39	338598,59	43	13	03,01	N	44	39	25,27	E
535	80742,50	338634,10	43	13	03,17	N	44	39	26,85	E
536	80762,72	338681,33	43	13	03,82	N	44	39	28,95	E
537	80785,13	338715,15	43	13	04,54	N	44	39	30,45	E

№ точки	МСК-15		ПЗ-90.11							
	X	Y	Широта				Долгота			
	м	м	0	'	"		0	'	"	
538	80796,25	338736,64	43	13	04,89	N	44	39	31,41	E
539	80802,48	338762,56	43	13	05,09	N	44	39	32,56	E
540	80800,93	338825,22	43	13	05,03	N	44	39	35,33	E
541	80796,66	338860,57	43	13	04,88	N	44	39	36,90	E
542	80789,62	338878,76	43	13	04,65	N	44	39	37,70	E
543	80773,51	338886,07	43	13	04,13	N	44	39	38,02	E
544	80752,43	338882,06	43	13	03,45	N	44	39	37,84	E
545	80731,24	338864,71	43	13	02,76	N	44	39	37,06	E
546	80707,14	338827,10	43	13	01,99	N	44	39	35,39	E
547	80687,48	338788,01	43	13	01,36	N	44	39	33,65	E
548	80676,42	338750,22	43	13	01,01	N	44	39	31,98	E
549	80664,76	338733,63	43	13	00,63	N	44	39	31,24	E
550	80603,81	338729,24	43	12	58,66	N	44	39	31,03	E
551	80558,45	338735,40	43	12	57,19	N	44	39	31,29	E
552	80530,20	338777,58	43	12	56,26	N	44	39	33,15	E
553	80521,51	338815,90	43	12	55,98	N	44	39	34,85	E
554	80537,85	338851,15	43	12	56,50	N	44	39	36,41	E
555	80570,63	338870,78	43	12	57,56	N	44	39	37,29	E
556	80604,27	338863,04	43	12	58,65	N	44	39	36,96	E
557	80639,45	338863,91	43	12	59,79	N	44	39	37,00	E
558	80669,11	338881,19	43	13	00,75	N	44	39	37,78	E
559	80694,06	338909,42	43	13	01,55	N	44	39	39,04	E
560	80704,93	338940,75	43	13	01,90	N	44	39	40,43	E
561	80707,91	339001,00	43	13	01,98	N	44	39	43,10	E
562	80699,82	339046,65	43	13	01,71	N	44	39	45,12	E
563	80679,44	339078,71	43	13	01,05	N	44	39	46,53	E
564	80626,36	339099,56	43	12	59,32	N	44	39	47,44	E
565	80591,00	339102,75	43	12	58,17	N	44	39	47,57	E
566	80568,13	339085,00	43	12	57,44	N	44	39	46,78	E
567	80542,66	339055,45	43	12	56,62	N	44	39	45,47	E
568	80520,50	339014,11	43	12	55,91	N	44	39	43,63	E
569	80504,41	338987,79	43	12	55,39	N	44	39	42,46	E
570	80470,74	338981,76	43	12	54,30	N	44	39	42,18	E
571	80426,71	338987,88	43	12	52,87	N	44	39	42,44	E
572	80390,08	339010,25	43	12	51,68	N	44	39	43,43	E
573	80375,05	339041,82	43	12	51,19	N	44	39	44,82	E
574	80364,08	339111,67	43	12	50,82	N	44	39	47,91	E
575	80375,60	339161,60	43	12	51,18	N	44	39	50,13	E
576	80396,28	339200,74	43	12	51,85	N	44	39	51,87	E
577	80431,95	339231,61	43	12	53,00	N	44	39	53,24	E
578	80461,87	339230,85	43	12	53,97	N	44	39	53,22	E
579	80497,64	339218,46	43	12	55,13	N	44	39	52,68	E
580	80529,24	339206,05	43	12	56,15	N	44	39	52,14	E
581	80551,74	339181,99	43	12	56,89	N	44	39	51,07	E
582	80575,88	339163,74	43	12	57,67	N	44	39	50,27	E
583	80592,52	339157,96	43	12	58,21	N	44	39	50,02	E

№ точки	МСК-15		ПЗ-90.11							
	X	Y	Широта				Долгота			
	м	м	0	'	"		0	'	"	
584	80609,11	339167,98	43	12	58,75	N	44	39	50,47	E
585	80634,78	339207,96	43	12	59,57	N	44	39	52,25	E
586	80641,36	339236,27	43	12	59,78	N	44	39	53,50	E
587	80652,83	339308,66	43	13	00,14	N	44	39	56,71	E
588	80655,38	339341,26	43	13	00,22	N	44	39	58,16	E
589	80645,17	339364,22	43	12	59,88	N	44	39	59,17	E
590	80626,47	339368,99	43	12	59,27	N	44	39	59,38	E
591	80588,56	339361,41	43	12	58,05	N	44	39	59,03	E
592	80556,75	339358,55	43	12	57,02	N	44	39	58,90	E
593	80517,06	339371,90	43	12	55,73	N	44	39	59,48	E
594	80484,75	339391,33	43	12	54,68	N	44	40	00,33	E
595	80458,50	339408,76	43	12	53,82	N	44	40	01,10	E
596	80440,96	339436,30	43	12	53,25	N	44	40	02,31	E
597	80430,78	339475,96	43	12	52,91	N	44	40	04,07	E
598	80424,17	339502,84	43	12	52,69	N	44	40	05,26	E
599	80429,50	339521,93	43	12	52,86	N	44	40	06,10	E
600	80456,82	339544,49	43	12	53,74	N	44	40	07,11	E
601	80488,08	339558,27	43	12	54,76	N	44	40	07,73	E
602	80508,57	339573,98	43	12	55,42	N	44	40	08,43	E
603	80538,18	339625,34	43	12	56,37	N	44	40	10,71	E
604	80551,33	339688,08	43	12	56,78	N	44	40	13,50	E
605	80548,24	339727,40	43	12	56,67	N	44	40	15,24	E
606	80530,57	339755,26	43	12	56,09	N	44	40	16,47	E
607	80499,79	339766,93	43	12	55,10	N	44	40	16,98	E
608	80477,27	339769,69	43	12	54,37	N	44	40	17,09	E
609	80453,65	339760,63	43	12	53,60	N	44	40	16,69	E
610	80408,84	339728,06	43	12	52,16	N	44	40	15,23	E
611	80367,48	339706,09	43	12	50,82	N	44	40	14,25	E
612	80347,46	339701,94	43	12	50,17	N	44	40	14,06	E
613	80322,87	339704,15	43	12	49,37	N	44	40	14,15	E
614	80295,59	339721,67	43	12	48,49	N	44	40	14,92	E
615	80269,90	339755,50	43	12	47,65	N	44	40	16,41	E
616	80258,62	339789,13	43	12	47,28	N	44	40	17,90	E
617	80259,81	339812,27	43	12	47,31	N	44	40	18,92	E
618	80277,93	339831,74	43	12	47,89	N	44	40	19,79	E
619	80341,46	339860,01	43	12	49,95	N	44	40	21,06	E
620	80389,73	339879,96	43	12	51,51	N	44	40	21,96	E
621	80405,38	339897,77	43	12	52,01	N	44	40	22,75	E
622	80415,64	339924,66	43	12	52,34	N	44	40	23,94	E
623	80414,68	339950,95	43	12	52,30	N	44	40	25,11	E
624	80405,64	339966,98	43	12	52,01	N	44	40	25,81	E
625	80392,59	339972,30	43	12	51,58	N	44	40	26,05	E
626	80345,19	339961,81	43	12	50,05	N	44	40	25,57	E
627	80317,72	339949,21	43	12	49,16	N	44	40	25,00	E
628	80280,36	339924,16	43	12	47,96	N	44	40	23,89	E
629	80267,52	339919,21	43	12	47,54	N	44	40	23,66	E

№ точки	МСК-15		ПЗ-90.11							
	X	Y	Широта				Долгота			
	м	м	0	'	"		0	'	"	
630	80248,61	339922,94	43	12	46,93	N	44	40	23,82	E
631	80219,09	339941,78	43	12	45,97	N	44	40	24,65	E
632	80211,12	339960,68	43	12	45,70	N	44	40	25,49	E
633	80206,87	339996,98	43	12	45,56	N	44	40	27,09	E
634	80218,79	340053,95	43	12	45,94	N	44	40	29,62	E
635	80214,15	340086,96	43	12	45,78	N	44	40	31,08	E
636	80200,15	340099,96	43	12	45,32	N	44	40	31,65	E
637	80185,26	340103,76	43	12	44,84	N	44	40	31,82	E
638	80139,20	340098,92	43	12	43,35	N	44	40	31,59	E
639	80083,06	340085,24	43	12	41,53	N	44	40	30,97	E
640	80036,91	340081,68	43	12	40,04	N	44	40	30,80	E
641	79994,87	340082,27	43	12	38,67	N	44	40	30,82	E
642	79974,89	340084,98	43	12	38,03	N	44	40	30,93	E
643	79948,92	340107,07	43	12	37,18	N	44	40	31,90	E
644	79907,02	340151,03	43	12	35,81	N	44	40	33,84	E
645	79871,83	340183,86	43	12	34,67	N	44	40	35,28	E
646	79863,96	340214,52	43	12	34,41	N	44	40	36,64	E
647	79868,87	340257,48	43	12	34,56	N	44	40	38,54	E
648	79889,43	340282,63	43	12	35,22	N	44	40	39,66	E
649	79911,15	340288,26	43	12	35,92	N	44	40	39,92	E
650	79966,89	340285,60	43	12	37,73	N	44	40	39,82	E
651	79996,96	340291,25	43	12	38,70	N	44	40	40,07	E
652	80028,14	340303,60	43	12	39,71	N	44	40	40,63	E
653	80053,21	340310,91	43	12	40,52	N	44	40	40,96	E
654	80069,97	340323,25	43	12	41,06	N	44	40	41,51	E
655	80074,52	340336,43	43	12	41,21	N	44	40	42,10	E
656	80600,71	340364,13	43	12	58,25	N	44	40	43,46	E
657	81249,74	340378,90	43	13	19,28	N	44	40	44,28	E
658	81561,56	340385,46	43	13	29,38	N	44	40	44,66	E
659	81917,99	340391,61	43	13	40,93	N	44	40	45,02	E
660	82549,69	340412,19	43	14	01,40	N	44	40	46,10	E
661	82567,61	339913,31	43	14	02,07	N	44	40	24,00	E
662	82573,26	339754,03	43	14	02,28	N	44	40	16,94	E
663	82579,55	339576,67	43	14	02,52	N	44	40	09,08	E
664	82583,58	339463,05	43	14	02,67	N	44	40	04,05	E
665	82585,40	339411,73	43	14	02,74	N	44	40	01,77	E
666	83094,00	339421,26	43	14	19,22	N	44	40	02,33	E
667	84204,61	339469,67	43	14	55,20	N	44	40	04,76	E
668	84930,51	339483,32	43	15	18,72	N	44	40	05,55	E
669	85020,48	339485,89	43	15	21,63	N	44	40	05,68	E
670	85452,04	339498,22	43	15	35,61	N	44	40	06,34	E
671	85784,96	339506,20	43	15	46,40	N	44	40	06,78	E
672	87583,60	339550,99	43	16	44,67	N	44	40	09,23	E
673	87577,83	340573,80	43	16	44,29	N	44	40	54,59	E
674	87509,81	340568,41	43	16	42,09	N	44	40	54,33	E
675	87265,15	340595,05	43	16	34,15	N	44	40	55,45	E

№ точки	МСК-15		ПЗ-90.11							
	X	Y	Широта				Долгота			
	м	м	0	'	"		0	'	"	
676	87247,39	340628,92	43	16	33,57	N	44	40	56,95	E
677	86683,84	341818,52	43	16	15,08	N	44	41	49,55	E
678	86232,10	342059,51	43	16	00,39	N	44	42	00,11	E
679	85926,67	342220,49	43	15	50,46	N	44	42	07,16	E
680	85727,18	342318,81	43	15	43,98	N	44	42	11,47	E
681	84849,88	342744,14	43	15	15,47	N	44	42	30,08	E
682	82920,91	343715,14	43	14	12,76	N	44	43	12,58	E
683	82706,70	343823,52	43	14	05,80	N	44	43	17,32	E
684	82263,14	344038,32	43	13	51,38	N	44	43	26,71	E
685	81781,29	344277,94	43	13	35,72	N	44	43	37,19	E
686	81317,16	344511,78	43	13	20,63	N	44	43	47,42	E
687	81231,91	344555,29	43	13	17,86	N	44	43	49,33	E
688	79382,97	345485,27	43	12	17,75	N	44	44	29,98	E
689	79376,34	345488,61	43	12	17,53	N	44	44	30,13	E
690	78991,34	345681,21	43	12	05,02	N	44	44	38,55	E
691	78901,91	345725,94	43	12	02,11	N	44	44	40,50	E
692	78731,97	345810,90	43	11	56,59	N	44	44	44,21	E
693	78324,26	346014,72	43	11	43,33	N	44	44	53,12	E
694	77995,50	346179,09	43	11	32,64	N	44	45	00,30	E
695	77965,45	346194,11	43	11	31,66	N	44	45	00,96	E
696	77806,10	346271,80	43	11	26,48	N	44	45	04,35	E
697	77801,91	346273,82	43	11	26,35	N	44	45	04,44	E
698	77790,44	346279,38	43	11	25,98	N	44	45	04,68	E
699	77635,87	346354,19	43	11	20,95	N	44	45	07,95	E
700	77530,24	346405,32	43	11	17,52	N	44	45	10,18	E
701	77450,86	346443,74	43	11	14,94	N	44	45	11,86	E
702	77358,56	346488,41	43	11	11,94	N	44	45	13,81	E
703	77262,39	346534,97	43	11	08,81	N	44	45	15,84	E
704	76793,20	346762,07	43	10	53,56	N	44	45	25,75	E
705	76498,61	346914,31	43	10	43,98	N	44	45	32,41	E
706	76312,05	347010,71	43	10	37,91	N	44	45	36,62	E
707	75904,46	347220,00	43	10	24,66	N	44	45	45,76	E
708	75398,69	347480,43	43	10	08,21	N	44	45	57,13	E
709	74728,15	347820,79	43	9	46,40	N	44	46	11,99	E
710	74699,45	347835,04	43	9	45,47	N	44	46	12,62	E
711	74161,61	348102,17	43	9	27,98	N	44	46	24,27	E
712	75015,83	349805,11	43	9	55,27	N	44	47	39,92	E
713	75132,56	350021,94	43	9	59,00	N	44	47	49,56	E
714	74997,41	350031,10	43	9	54,62	N	44	47	49,92	E
715	74983,17	350040,54	43	9	54,15	N	44	47	50,33	E
716	74957,62	350066,56	43	9	53,32	N	44	47	51,47	E
717	74921,34	350121,59	43	9	52,13	N	44	47	53,90	E
718	74902,76	350153,00	43	9	51,52	N	44	47	55,28	E
719	74882,58	350164,66	43	9	50,86	N	44	47	55,79	E
720	74871,44	350167,69	43	9	50,50	N	44	47	55,92	E
721	74837,66	350168,21	43	9	49,41	N	44	47	55,94	E

№ точки	МСК-15		ПЗ-90.11							
	X	Y	Широта				Долгота			
	м	м	0	'	"		0	'	"	
722	74810,40	350170,52	43	9	48,52	N	44	47	56,03	E
723	74787,27	350173,42	43	9	47,77	N	44	47	56,15	E
724	74771,88	350170,41	43	9	47,28	N	44	47	56,01	E
725	74755,58	350169,05	43	9	46,75	N	44	47	55,95	E
726	74746,71	350157,77	43	9	46,46	N	44	47	55,44	E
727	74738,33	350131,51	43	9	46,20	N	44	47	54,28	E
728	74725,73	350109,93	43	9	45,80	N	44	47	53,32	E
729	74714,98	350099,13	43	9	45,45	N	44	47	52,84	E
730	74701,88	350092,54	43	9	45,03	N	44	47	52,54	E
731	74666,78	350074,17	43	9	43,89	N	44	47	51,72	E
732	74661,92	350068,03	43	9	43,74	N	44	47	51,44	E
733	74647,16	350049,76	43	9	43,26	N	44	47	50,63	E
734	74604,60	349983,33	43	9	41,90	N	44	47	47,68	E
735	74571,48	349947,43	43	9	40,84	N	44	47	46,08	E
736	74561,69	349926,31	43	9	40,52	N	44	47	45,14	E
737	74550,46	349917,39	43	9	40,16	N	44	47	44,74	E
738	74518,25	349909,64	43	9	39,12	N	44	47	44,39	E
739	74496,16	349897,58	43	9	38,41	N	44	47	43,85	E
740	74473,70	349887,21	43	9	37,68	N	44	47	43,38	E
741	74457,30	349883,42	43	9	37,15	N	44	47	43,21	E
742	74429,66	349883,83	43	9	36,26	N	44	47	43,22	E
743	74384,14	349907,62	43	9	34,77	N	44	47	44,25	E
744	74366,30	349924,90	43	9	34,19	N	44	47	45,01	E
745	74354,10	349930,97	43	9	33,80	N	44	47	45,28	E
746	74320,80	349947,68	43	9	32,71	N	44	47	46,01	E
747	74316,08	349961,80	43	9	32,56	N	44	47	46,63	E
748	74306,14	350004,43	43	9	32,22	N	44	47	48,51	E
749	74284,03	350036,70	43	9	31,50	N	44	47	49,93	E
750	74265,93	350095,72	43	9	30,90	N	44	47	52,54	E
751	74239,23	350156,09	43	9	30,02	N	44	47	55,20	E
752	74155,60	350251,95	43	9	27,29	N	44	47	59,42	E
753	74130,73	350265,48	43	9	26,48	N	44	48	00,01	E
754	74100,69	350285,55	43	9	25,50	N	44	48	00,89	E
755	74080,06	350291,13	43	9	24,83	N	44	48	01,13	E
756	74060,85	350292,02	43	9	24,21	N	44	48	01,16	E
757	74028,08	350278,82	43	9	23,15	N	44	48	00,57	E
758	73999,97	350274,54	43	9	22,24	N	44	48	00,37	E
759	73955,54	350276,92	43	9	20,80	N	44	48	00,46	E
760	73921,19	350263,80	43	9	19,69	N	44	47	59,87	E
761	73897,43	350243,84	43	9	18,92	N	44	47	58,98	E
762	73873,56	350230,19	43	9	18,15	N	44	47	58,37	E
763	73845,49	350207,63	43	9	17,25	N	44	47	57,36	E
764	73817,42	350193,03	43	9	16,34	N	44	47	56,70	E
765	73805,67	350183,79	43	9	15,97	N	44	47	56,29	E
766	74350,26	348665,20	43	9	33,97	N	44	46	49,25	E
767	74262,84	348634,04	43	9	31,14	N	44	46	47,84	E

№ точки	МСК-15		ПЗ-90.11							
	X	Y	Широта				Долгота			
	м	м	0	'	"		0	'	"	
768	74115,33	348580,06	43	9	26,37	N	44	46	45,41	E
769	73968,39	348524,53	43	9	21,63	N	44	46	42,91	E
770	73822,04	348467,47	43	9	16,90	N	44	46	40,33	E
771	73676,30	348408,88	43	9	12,19	N	44	46	37,70	E
772	73531,18	348348,77	43	9	07,50	N	44	46	34,99	E
773	73386,69	348287,14	43	9	02,83	N	44	46	32,22	E
774	73242,86	348224,01	43,00	08,00	58,19	N	44,00	46,00	29,38	E
775	73099,70	348159,37	43,00	08,00	53,56	N	44,00	46,00	26,47	E
776	72957,22	348093,23	43,00	08,00	48,96	N	44,00	46,00	23,50	E
777	72815,44	348025,61	43,00	08,00	44,38	N	44,00	46,00	20,46	E
778	72674,38	347956,50	43,00	08,00	39,83	N	44,00	46,00	17,36	E
779	72534,05	347885,92	43,00	08,00	35,30	N	44,00	46,00	14,20	E
780	72394,47	347813,88	43,00	08,00	30,79	N	44,00	46,00	10,97	E
781	72255,65	347740,38	43,00	08,00	26,31	N	44,00	46,00	07,67	E
782	72117,60	347665,43	43,00	08,00	21,85	N	44,00	46,00	04,31	E
783	71980,35	347589,03	43,00	08,00	17,42	N	44,00	46,00	00,89	E
784	71843,91	347511,21	43,00	08,00	13,02	N	44,00	45,00	57,40	E
785	71708,29	347431,96	43,00	08,00	08,64	N	44,00	45,00	53,86	E
786	71573,50	347351,29	43,00	08,00	04,29	N	44,00	45,00	50,24	E
787	71439,57	347269,22	43,00	07,00	59,97	N	44,00	45,00	46,57	E
788	71306,51	347185,74	43,00	07,00	55,68	N	44,00	45,00	42,84	E
789	71174,32	347100,88	43,00	07,00	51,41	N	44,00	45,00	39,04	E
790	71043,04	347014,64	43,00	07,00	47,18	N	44,00	45,00	35,19	E
791	70912,66	346927,03	43,00	07,00	42,97	N	44,00	45,00	31,27	E
792	70783,21	346838,06	43,00	07,00	38,80	N	44,00	45,00	27,30	E
793	70654,69	346747,74	43,00	07,00	34,65	N	44,00	45,00	23,26	E
794	70527,13	346656,08	43,00	07,00	30,54	N	44,00	45,00	19,17	E
795	70400,54	346563,09	43,00	07,00	26,46	N	44,00	45,00	15,02	E
796	70274,92	346468,77	43,00	07,00	22,41	N	44,00	45,00	10,81	E
797	70150,30	346373,15	43,00	07,00	18,39	N	44,00	45,00	06,54	E
798	70026,69	346276,23	43,00	07,00	14,41	N	44,00	45,00	02,22	E
799	69904,10	346178,01	43,00	07,00	10,46	N	44,00	44,00	57,84	E
800	69782,55	346078,52	43,00	07,00	06,54	N	44,00	44,00	53,40	E
801	69662,04	345977,77	43,00	07,00	02,66	N	44,00	44,00	48,91	E
802	69542,60	345875,75	43,00	06,00	58,81	N	44,00	44,00	44,36	E
803	69424,23	345772,49	43,00	06,00	55,00	N	44,00	44,00	39,76	E
804	69306,95	345668,00	43,00	06,00	51,22	N	44,00	44,00	35,10	E
805	69190,77	345562,28	43,00	06,00	47,48	N	44,00	44,00	30,39	E
806	69075,70	345455,35	43,00	06,00	43,77	N	44,00	44,00	25,63	E
807	68961,76	345347,23	43,00	06,00	40,10	N	44,00	44,00	20,81	E
808	68848,96	345237,92	43,00	06,00	36,47	N	44,00	44,00	15,94	E
809	68737,31	345127,43	43,00	06,00	32,88	N	44,00	44,00	11,03	E
810	68626,82	345015,78	43,00	06,00	29,32	N	44,00	44,00	06,06	E
811	68517,51	344902,97	43,00	06,00	25,80	N	44,00	44,00	01,03	E
812	68409,38	344789,03	43,00	06,00	22,32	N	44,00	43,00	55,96	E
813	68302,45	344673,96	43,00	06,00	18,88	N	44,00	43,00	50,84	E

№ точки	МСК-15		ПЗ-90.11							
	X	Y	Широта				Долгота			
	м	м	0	'	"		0	'	"	
814	68196,74	344557,78	43,00	06,00	15,48	N	44,00	43,00	45,68	E
815	68092,24	344440,50	43,00	06,00	12,12	N	44,00	43,00	40,46	E
816	67988,98	344322,13	43,00	06,00	08,80	N	44,00	43,00	35,20	E
817	67886,97	344202,69	43,00	06,00	05,52	N	44,00	43,00	29,89	E
818	67786,21	344082,19	43,00	06,00	02,28	N	44,00	43,00	24,53	E
819	67686,72	343960,63	43,00	05,00	59,08	N	44,00	43,00	19,12	E
820	67588,51	343838,04	43,00	05,00	55,92	N	44,00	43,00	13,68	E
821	67491,58	343714,43	43,00	05,00	52,81	N	44,00	43,00	08,18	E
822	67395,96	343589,81	43,00	05,00	49,73	N	44,00	43,00	02,65	E
823	67301,65	343464,20	43,00	05,00	46,70	N	44,00	42,00	57,06	E
824	67208,66	343337,60	43,00	05,00	43,72	N	44,00	42,00	51,44	E
825	67116,99	343210,04	43,00	05,00	40,77	N	44,00	42,00	45,77	E
826	67026,67	343081,53	43,00	05,00	37,87	N	44,00	42,00	40,07	E
827	66937,70	342952,08	43,00	05,00	35,02	N	44,00	42,00	34,32	E
828	66850,09	342821,70	43,00	05,00	32,20	N	44,00	42,00	28,53	E
829	66763,85	342690,41	43,00	05,00	29,44	N	44,00	42,00	22,70	E
830	66678,99	342558,23	43,00	05,00	26,71	N	44,00	42,00	16,83	E
831	66595,52	342425,16	43,00	05,00	24,03	N	44,00	42,00	10,93	E
832	66513,45	342291,23	43,00	05,00	21,40	N	44,00	42,00	04,98	E
833	66432,78	342156,45	43,00	05,00	18,81	N	44,00	41,00	59,00	E
834	66353,53	342020,83	43,00	05,00	16,27	N	44,00	41,00	52,99	E
835	66275,70	341884,38	43,00	05,00	13,78	N	44,00	41,00	46,93	E
836	66199,31	341747,13	43,00	05,00	11,33	N	44,00	41,00	40,84	E
837	66124,36	341609,09	43,00	05,00	08,93	N	44,00	41,00	34,72	E
838	66050,86	341470,27	43,00	05,00	06,57	N	44,00	41,00	28,56	E
839	65978,81	341330,68	43,00	05,00	04,27	N	44,00	41,00	22,37	E
840	65908,23	341190,35	43,00	05,00	02,01	N	44,00	41,00	16,15	E
841	65839,13	341049,29	43,00	04,00	59,80	N	44,00	41,00	09,90	E
842	65771,50	340907,51	43,00	04,00	57,63	N	44,00	41,00	03,61	E
843	65705,37	340765,04	43,00	04,00	55,52	N	44,00	40,00	57,30	E
844	65640,73	340621,87	43,00	04,00	53,45	N	44,00	40,00	50,95	E
845	65577,59	340478,04	43,00	04,00	51,43	N	44,00	40,00	44,58	E
846	65515,96	340333,56	43,00	04,00	49,46	N	44,00	40,00	38,17	E
847	65455,85	340188,44	43,00	04,00	47,54	N	44,00	40,00	31,74	E
848	65397,26	340042,69	43,00	04,00	45,67	N	44,00	40,00	25,28	E
849	65340,20	339896,34	43,00	04,00	43,85	N	44,00	40,00	18,80	E
850	65284,68	339749,41	43,00	04,00	42,08	N	44,00	40,00	12,29	E
851	65230,70	339601,89	43,00	04,00	40,36	N	44,00	40,00	05,76	E
852	65178,26	339453,82	43,00	04,00	38,68	N	44,00	39,00	59,20	E
853	65127,38	339305,21	43,00	04,00	37,06	N	44,00	39,00	52,62	E
854	65078,06	339156,08	43,00	04,00	35,49	N	44,00	39,00	46,01	E
855	65030,31	339006,44	43,00	04,00	33,97	N	44,00	39,00	39,38	E
856	64984,12	338856,30	43,00	04,00	32,50	N	44,00	39,00	32,74	E
857	64939,50	338705,69	43,00	04,00	31,09	N	44,00	39,00	26,07	E
858	64896,47	338554,62	43,00	04,00	29,72	N	44,00	39,00	19,38	E
859	64855,02	338403,11	43,00	04,00	28,40	N	44,00	39,00	12,67	E

№ точки	МСК-15		ПЗ-90.11							
	X	Y	Широта				Долгота			
	м	м	0	'	"		0	'	"	
860	64815,16	338251,17	43,00	04,00	27,14	N	44,00	39,00	05,95	E
861	64776,90	338098,83	43,00	04,00	25,93	N	44,00	38,00	59,20	E
862	64740,23	337946,09	43,00	04,00	24,77	N	44,00	38,00	52,44	E
863	64705,16	337792,97	43,00	04,00	23,66	N	44,00	38,00	45,67	E
864	64671,70	337639,50	43,00	04,00	22,60	N	44,00	38,00	38,87	E
865	64639,84	337485,69	43,00	04,00	21,59	N	44,00	38,00	32,07	E
866	64609,60	337331,54	43,00	04,00	20,64	N	44,00	38,00	25,25	E
867	64580,98	337177,10	43,00	04,00	19,74	N	44,00	38,00	18,41	E
868	64553,97	337022,36	43,00	04,00	18,89	N	44,00	38,00	11,57	E
869	64528,58	336867,34	43,00	04,00	18,10	N	44,00	38,00	04,71	E
870	64504,82	336712,07	43,00	04,00	17,36	N	44,00	37,00	57,84	E
871	64482,69	336556,56	43,00	04,00	16,67	N	44,00	37,00	50,96	E
872	64462,19	336400,82	43,00	04,00	16,03	N	44,00	37,00	44,08	E
873	64443,32	336244,88	43,00	04,00	15,44	N	44,00	37,00	37,18	E
874	64426,08	336088,75	43,00	04,00	14,91	N	44,00	37,00	30,27	E
875	64410,48	335932,45	43,00	04,00	14,43	N	44,00	37,00	23,36	E
876	64396,52	335775,99	43,00	04,00	14,01	N	44,00	37,00	16,44	E
877	64384,19	335619,40	43,00	04,00	13,63	N	44,00	37,00	09,52	E
878	64373,51	335462,68	43,00	04,00	13,31	N	44,00	37,00	02,59	E
879	64364,47	335305,86	43,00	04,00	13,05	N	44,00	36,00	55,66	E
880	64357,07	335148,96	43,00	04,00	12,83	N	44,00	36,00	48,72	E
881	64351,31	334991,99	43,00	04,00	12,67	N	44,00	36,00	41,78	E
882	64347,20	334834,96	43,00	04,00	12,56	N	44,00	36,00	34,84	E
883	64344,73	334677,90	43,00	04,00	12,51	N	44,00	36,00	27,90	E
884	64343,91	334520,83	43,00	04,00	12,51	N	44,00	36,00	20,95	E
885	64344,73	334363,75	43,00	04,00	12,56	N	44,00	36,00	14,01	E
886	64347,20	334206,69	43,00	04,00	12,67	N	44,00	36,00	07,07	E
887	64351,31	334049,66	43,00	04,00	12,83	N	44,00	36,00	00,13	E
888	64357,07	333892,69	43,00	04,00	13,04	N	44,00	35,00	53,19	E
889	64364,47	333735,79	43,00	04,00	13,30	N	44,00	35,00	46,26	E
890	64373,51	333578,97	43,00	04,00	13,62	N	44,00	35,00	39,33	E
891	64384,19	333422,25	43,00	04,00	13,99	N	44,00	35,00	32,41	E
892	64396,52	333265,66	43,00	04,00	14,41	N	44,00	35,00	25,49	E
893	64410,48	333109,20	43,00	04,00	14,89	N	44,00	35,00	18,58	E
894	64426,08	332952,90	43,00	04,00	15,42	N	44,00	35,00	11,67	E
895	64443,32	332796,77	43,00	04,00	16,00	N	44,00	35,00	04,77	E
896	64462,19	332640,83	43,00	04,00	16,64	N	44,00	34,00	57,89	E
897	64482,69	332485,09	43,00	04,00	17,33	N	44,00	34,00	51,01	E
898	64504,82	332329,58	43,00	04,00	18,07	N	44,00	34,00	44,14	E
899	64528,58	332174,31	43,00	04,00	18,86	N	44,00	34,00	37,28	E
900	64553,97	332019,29	43,00	04,00	19,71	N	44,00	34,00	30,43	E
901	64580,98	331864,55	43,00	04,00	20,61	N	44,00	34,00	23,60	E
902	64609,60	331710,11	43,00	04,00	21,56	N	44,00	34,00	16,78	E
903	64639,84	331555,97	43,00	04,00	22,56	N	44,00	34,00	09,97	E
904	64671,70	331402,15	43,00	04,00	23,62	N	44,00	34,00	03,18	E
905	64705,16	331248,68	43,00	04,00	24,72	N	44,00	33,00	56,40	E

№ точки	МСК-15		ПЗ-90.11							
	X	Y	Широта				Долгота			
	м	м	0	'	"		0	'	"	
906	64740,23	331095,56	43,00	04,00	25,88	N	44,00	33,00	49,64	E
907	64776,90	330942,82	43,00	04,00	27,09	N	44,00	33,00	42,90	E
908	64815,16	330790,48	43,00	04,00	28,35	N	44,00	33,00	36,17	E
909	64855,02	330638,54	43,00	04,00	29,67	N	44,00	33,00	29,46	E
910	64896,47	330487,03	43,00	04,00	31,03	N	44,00	33,00	22,77	E
911	64939,50	330335,96	43,00	04,00	32,45	N	44,00	33,00	16,10	E
912	64984,12	330185,35	43,00	04,00	33,92	N	44,00	33,00	09,46	E
913	65030,31	330035,21	43,00	04,00	35,43	N	44,00	33,00	02,83	E
914	65078,06	329885,57	43,00	04,00	37,00	N	44,00	32,00	56,22	E
915	65127,38	329736,44	43,00	04,00	38,62	N	44,00	32,00	49,64	E
916	65178,26	329587,83	43,00	04,00	40,29	N	44,00	32,00	43,08	E
917	65230,70	329439,76	43,00	04,00	42,01	N	44,00	32,00	36,54	E
918	65284,68	329292,24	43,00	04,00	43,78	N	44,00	32,00	30,03	E
919	65340,20	329145,31	43,00	04,00	45,60	N	44,00	32,00	23,55	E
920	65397,26	328998,96	43,00	04,00	47,47	N	44,00	32,00	17,09	E
921	65455,85	328853,21	43,00	04,00	49,39	N	44,00	32,00	10,66	E
922	65515,96	328708,09	43,00	04,00	51,36	N	44,00	32,00	04,25	E
923	65577,59	328563,61	43,00	04,00	53,37	N	44,00	31,00	57,88	E
924	65640,73	328419,78	43,00	04,00	55,44	N	44,00	31,00	51,53	E
925	65705,37	328276,61	43,00	04,00	57,55	N	44,00	31,00	45,21	E
926	65771,50	328134,14	43,00	04,00	59,71	N	44,00	31,00	38,93	E
927	65839,13	327992,36	43,00	05,00	01,92	N	44,00	31,00	32,67	E
928	65908,23	327851,30	43,00	05,00	04,18	N	44,00	31,00	26,45	E
929	65978,81	327710,97	43,00	05,00	06,49	N	44,00	31,00	20,26	E
930	66050,86	327571,38	43,00	05,00	08,84	N	44,00	31,00	14,10	E
931	66124,36	327432,56	43,00	05,00	11,24	N	44,00	31,00	07,97	E
932	66199,31	327294,52	43,00	05,00	13,69	N	44,00	31,00	01,88	E
933	66275,70	327157,27	43,00	05,00	16,18	N	44,00	30,00	55,83	E
934	66353,53	327020,83	43,00	05,00	18,72	N	44,00	30,00	49,81	E
935	66432,78	326885,20	43,00	05,00	21,30	N	44,00	30,00	43,83	E
936	66513,45	326750,42	43,00	05,00	23,93	N	44,00	30,00	37,88	E
937	66595,52	326616,49	43,00	05,00	26,61	N	44,00	30,00	31,98	E
938	66678,99	326483,42	43,00	05,00	29,33	N	44,00	30,00	26,11	E
939	66763,85	326351,24	43,00	05,00	32,10	N	44,00	30,00	20,28	E
940	66850,09	326219,95	43,00	05,00	34,91	N	44,00	30,00	14,49	E
941	66937,70	326089,57	43,00	05,00	37,76	N	44,00	30,00	08,74	E
942	67026,67	325960,12	43,00	05,00	40,66	N	44,00	30,00	03,03	E
943	67116,99	325831,61	43,00	05,00	43,61	N	44,00	29,00	57,36	E
944	67208,66	325704,05	43,00	05,00	46,59	N	44,00	29,00	51,73	E
945	67301,65	325577,45	43,00	05,00	49,62	N	44,00	29,00	46,15	E
946	67395,96	325451,84	43,00	05,00	52,69	N	44,00	29,00	40,61	E
947	67491,58	325327,22	43,00	05,00	55,80	N	44,00	29,00	35,12	E
948	67588,51	325203,61	43,00	05,00	58,96	N	44,00	29,00	29,67	E
949	67686,72	325081,02	43,00	06,00	02,16	N	44,00	29,00	24,26	E
950	67786,21	324959,47	43,00	06,00	05,40	N	44,00	29,00	18,90	E
951	67886,97	324838,96	43,00	06,00	08,67	N	44,00	29,00	13,59	E

№ точки	МСК-15		ПЗ-90.11							
	X	Y	Широта				Долгота			
	м	м	0	'	"		0	'	"	
952	67988,98	324719,52	43,00	06,00	11,99	N	44,00	29,00	08,32	E
953	68092,24	324601,15	43,00	06,00	15,35	N	44,00	29,00	03,11	E
954	68196,74	324483,87	43,00	06,00	18,75	N	44,00	28,00	57,94	E
955	68302,45	324367,69	43,00	06,00	22,19	N	44,00	28,00	52,81	E
956	68409,38	324252,62	43,00	06,00	25,67	N	44,00	28,00	47,74	E
957	68517,51	324138,68	43,00	06,00	29,19	N	44,00	28,00	42,72	E
958	68626,82	324025,88	43,00	06,00	32,74	N	44,00	28,00	37,75	E
959	68737,31	323914,22	43,00	06,00	36,34	N	44,00	28,00	32,83	E
960	68848,96	323803,74	43,00	06,00	39,97	N	44,00	28,00	27,96	E
961	68961,76	323694,42	43,00	06,00	43,63	N	44,00	28,00	23,14	E
962	69075,70	323586,30	43,00	06,00	47,34	N	44,00	28,00	18,37	E
963	69190,77	323479,37	43,00	06,00	51,08	N	44,00	28,00	13,66	E
964	69306,95	323373,65	43,00	06,00	54,85	N	44,00	28,00	09,00	E
965	69424,23	323269,16	43,00	06,00	58,67	N	44,00	28,00	04,40	E
966	69542,60	323165,90	43,00	07,00	02,51	N	44,00	27,00	59,85	E
967	69662,04	323063,88	43,00	07,00	06,39	N	44,00	27,00	55,35	E
968	69782,55	322963,13	43,00	07,00	10,31	N	44,00	27,00	50,92	E
969	69904,10	322863,64	43,00	07,00	14,26	N	44,00	27,00	46,53	E
970	70026,69	322765,42	43,00	07,00	18,24	N	44,00	27,00	42,21	E
971	70150,30	322668,50	43,00	07,00	22,26	N	44,00	27,00	37,94	E
972	70274,92	322572,88	43,00	07,00	26,31	N	44,00	27,00	33,72	E
973	70400,54	322478,56	43,00	07,00	30,39	N	44,00	27,00	29,57	E
974	70527,13	322385,57	43,00	07,00	34,50	N	44,00	27,00	25,47	E
975	70654,69	322293,91	43,00	07,00	38,64	N	44,00	27,00	21,44	E
976	70783,21	322203,59	43,00	07,00	42,82	N	44,00	27,00	17,46	E
977	70912,66	322114,62	43,00	07,00	47,02	N	44,00	27,00	13,54	E
978	71043,04	322027,01	43,00	07,00	51,26	N	44,00	27,00	09,68	E
979	71174,32	321940,77	43,00	07,00	55,52	N	44,00	27,00	05,89	E
980	71306,51	321855,91	43,00	07,00	59,81	N	44,00	27,00	02,15	E
981	71439,57	321772,43	43,00	08,00	04,13	N	44,00	26,00	58,48	E
982	71573,50	321690,36	43,00	08,00	08,48	N	44,00	26,00	54,86	E
983	71708,29	321609,69	43,00	08,00	12,86	N	44,00	26,00	51,31	E
984	71843,91	321530,44	43,00	08,00	17,26	N	44,00	26,00	47,83	E
985	71980,35	321452,62	43,00	08,00	21,69	N	44,00	26,00	44,40	E
986	72117,60	321376,23	43,00	08,00	26,14	N	44,00	26,00	41,04	E
987	72255,65	321301,27	43,00	08,00	30,62	N	44,00	26,00	37,74	E
988	72394,47	321227,77	43,00	08,00	35,13	N	44,00	26,00	34,51	E
989	72534,05	321155,73	43,00	08,00	39,66	N	44,00	26,00	31,34	E
990	72562,82	321141,11	43,00	08,00	40,59	N	44,00	26,00	30,70	E
991	72687,77	321078,36	43,00	08,00	44,65	N	44,00	26,00	27,94	E
992	72828,83	321009,25	43,00	08,00	49,23	N	44,00	26,00	24,90	E
993	72970,61	320941,63	43,00	08,00	53,83	N	44,00	26,00	21,92	E
994	73113,08	320875,49	43,00	08,00	58,45	N	44,00	26,00	19,02	E
995	73256,25	320810,85	43,00	09,00	03,10	N	44,00	26,00	16,17	E
996	73400,08	320747,71	43,00	09,00	07,76	N	44,00	26,00	13,40	E
997	73544,56	320686,09	43,00	09,00	12,45	N	44,00	26,00	10,69	E

№ точки	МСК-15		ПЗ-90.11							
	X	Y	Широта				Долгота			
	м	м	0	'	"		0	'	"	
998	73689,68	320625,97	43,00	09,00	17,16	N	44,00	26,00	08,05	E
999	73835,43	320567,39	43,00	09,00	21,89	N	44,00	26,00	05,48	E
1000	73981,78	320510,33	43,00	09,00	26,64	N	44,00	26,00	02,97	E
1001	74128,72	320454,80	43,00	09,00	31,40	N	44,00	26,00	00,53	E
1002	74276,23	320400,82	43,00	09,00	36,19	N	44,00	25,00	58,16	E
1003	74424,30	320348,39	43,00	09,00	40,99	N	44,00	25,00	55,86	E
1004	74572,91	320297,51	43,00	09,00	45,81	N	44,00	25,00	53,63	E
1005	74722,04	320248,18	43,00	09,00	50,65	N	44,00	25,00	51,46	E
1006	74871,68	320200,43	43,00	09,00	55,50	N	44,00	25,00	49,37	E
1007	75021,82	320154,24	43,00	10,00	00,37	N	44,00	25,00	47,34	E
1008	75172,43	320109,63	43,00	10,00	05,26	N	44,00	25,00	45,39	E
1009	75323,50	320066,59	43,00	10,00	10,15	N	44,00	25,00	43,50	E
1010	75475,01	320025,15	43,00	10,00	15,07	N	44,00	25,00	41,69	E
1011	75626,95	319985,29	43,00	10,00	20,00	N	44,00	25,00	39,94	E
1012	75779,29	319947,02	43,00	10,00	24,94	N	44,00	25,00	38,27	E
1013	75932,03	319910,35	43,00	10,00	29,89	N	44,00	25,00	36,66	E
1014	76085,15	319875,28	43,00	10,00	34,85	N	44,00	25,00	35,13	E
1015	76238,62	319841,82	43,00	10,00	39,83	N	44,00	25,00	33,67	E
1016	76392,44	319809,96	43,00	10,00	44,82	N	44,00	25,00	32,28	E
1017	76546,58	319779,72	43,00	10,00	49,81	N	44,00	25,00	30,96	E
1018	76701,02	319751,10	43,00	10,00	54,82	N	44,00	25,00	29,71	E
1019	76855,76	319724,09	43,00	10,00	59,84	N	44,00	25,00	28,53	E
1020	77010,78	319698,71	43,00	11,00	04,86	N	44,00	25,00	27,43	E
1021	77166,05	319674,95	43,00	11,00	09,90	N	44,00	25,00	26,40	E
1022	77321,56	319652,81	43,00	11,00	14,94	N	44,00	25,00	25,44	E
1023	77477,30	319632,31	43,00	11,00	19,99	N	44,00	25,00	24,55	E
1024	77633,24	319613,44	43,00	11,00	25,04	N	44,00	25,00	23,73	E
1025	77789,37	319596,20	43,00	11,00	30,10	N	44,00	25,00	22,99	E
1026	77945,67	319580,60	43,00	11,00	35,17	N	44,00	25,00	22,32	E
1027	78102,13	319566,64	43,00	11,00	40,24	N	44,00	25,00	21,72	E
1028	78258,72	319554,32	43,00	11,00	45,32	N	44,00	25,00	21,19	E
1029	78415,44	319543,63	43,00	11,00	50,40	N	44,00	25,00	20,74	E
1030	78572,26	319534,59	43,00	11,00	55,48	N	44,00	25,00	20,36	E
1031	78729,16	319527,19	43,00	12,00	00,56	N	44,00	25,00	20,05	E
1032	78886,13	319521,43	43,00	12,00	05,65	N	44,00	25,00	19,82	E
1033	79043,16	319517,32	43,00	12,00	10,74	N	44,00	25,00	19,65	E
1034	79200,22	319514,85	43,00	12,00	15,83	N	44,00	25,00	19,56	E
1035	79357,30	319514,03	43,00	12,00	20,92	N	44,00	25,00	19,55	E
1036	79514,37	319514,85	43,00	12,00	26,01	N	44,00	25,00	19,60	E
1037	79671,43	319517,32	43,00	12,00	31,10	N	44,00	25,00	19,73	E
1038	79828,46	319521,43	43,00	12,00	36,18	N	44,00	25,00	19,93	E
1039	79872,97	319522,90	43,00	12,00	37,63	N	44,00	25,00	20,01	E
1040	79992,92	319524,80	43,00	12,00	41,51	N	44,00	25,00	20,10	E
1041	80116,61	319528,07	43,00	12,00	45,52	N	44,00	25,00	20,27	E
1042	80899,72	302717,73	43,00	13,00	11,77	N	44,00	12,00	55,54	E

4.2 Координаты приаэродромной территории на территории Республики Ингушетия

Система координат: МСК-06 (система координат ЕГРН), ПЗ-90.11

Метод определения координат – аналитический

№ точки	МСК-06		ПЗ-90.11							
	Х	Y	Широта				Долгота			
	м	м	0	'	"		0	'	"	
1	491441,56	276396,43	43	20	27,81	N	44	34	27,53	E
2	491453,47	276464,76	43	20	28,21	N	44	34	30,56	E
3	491479,00	276621,10	43	20	29,06	N	44	34	37,50	E
4	491502,89	276777,69	43	20	29,86	N	44	34	44,44	E
5	491525,12	276934,53	43	20	30,61	N	44	34	51,40	E
6	491545,69	277091,59	43	20	31,30	N	44	34	58,37	E
7	491564,61	277248,86	43	20	31,94	N	44	35	05,35	E
8	491581,85	277406,32	43	20	32,52	N	44	35	12,33	E
9	491597,45	277563,96	43	20	33,05	N	44	35	19,33	E
10	491611,37	277721,75	43	20	33,53	N	44	35	26,33	E
11	491623,62	277879,68	43	20	33,95	N	44	35	33,34	E
12	491634,21	278037,73	43	20	34,31	N	44	35	40,35	E
13	491643,12	278195,88	43	20	34,63	N	44	35	47,37	E
14	491650,37	278354,12	43	20	34,89	N	44	35	54,40	E
15	491655,94	278512,43	43	20	35,09	N	44	36	01,42	E
16	491659,85	278670,78	43	20	35,24	N	44	36	08,45	E
17	491662,07	278829,17	43	20	35,34	N	44	36	15,49	E
18	491662,64	278987,57	43	20	35,38	N	44	36	22,52	E
19	491661,52	279145,97	43	20	35,37	N	44	36	29,55	E
20	491658,73	279304,35	43	20	35,30	N	44	36	36,58	E
21	491654,27	279462,70	43	20	35,18	N	44	36	43,61	E
22	491648,14	279620,97	43	20	35,00	N	44	36	50,64	E
23	491640,33	279779,19	43	20	34,77	N	44	36	57,67	E
24	491630,86	279937,31	43	20	34,49	N	44	37	04,69	E
25	491619,72	280095,32	43	20	34,15	N	44	37	11,71	E
26	491606,90	280253,21	43	20	33,76	N	44	37	18,72	E
27	491592,42	280410,94	43	20	33,31	N	44	37	25,72	E
28	491576,29	280568,53	43	20	32,81	N	44	37	32,72	E
29	491558,48	280725,92	43	20	32,26	N	44	37	39,71	E
30	491539,01	280883,13	43	20	31,65	N	44	37	46,70	E
31	491517,89	281040,12	43	20	30,99	N	44	37	53,67	E
32	491495,10	281196,87	43	20	30,27	N	44	38	00,63	E
33	491470,67	281353,39	43	20	29,50	N	44	38	07,59	E
34	491444,58	281509,62	43	20	28,67	N	44	38	14,53	E
35	491416,84	281665,58	43	20	27,80	N	44	38	21,46	E
36	491387,46	281821,24	43	20	26,87	N	44	38	28,37	E
37	491356,43	281976,57	43	20	25,88	N	44	38	35,28	E
38	491323,78	282131,58	43	20	24,84	N	44	38	42,16	E
39	491289,48	282286,21	43	20	23,75	N	44	38	49,03	E
40	491253,55	282440,49	43	20	22,61	N	44	38	55,89	E
41	491216,00	282594,38	43	20	21,41	N	44	39	02,73	E
42	491176,82	282747,86	43	20	20,16	N	44	39	09,55	E

№ точки	МСК-06		ПЗ-90.11							
	Х	У	Широта				Долгота			
	м	м	0	'	"		0	'	"	
43	491136,02	282900,92	43	20	18,86	N	44	39	16,35	E
44	491093,61	283053,54	43	20	17,51	N	44	39	23,13	E
45	491049,58	283205,71	43	20	16,10	N	44	39	29,90	E
46	491003,96	283357,40	43	20	14,64	N	44	39	36,64	E
47	490956,74	283508,60	43	20	13,13	N	44	39	43,36	E
48	490907,92	283659,29	43	20	11,57	N	44	39	50,06	E
49	490857,51	283809,46	43	20	09,95	N	44	39	56,73	E
50	490805,51	283959,09	43	20	08,29	N	44	40	03,38	E
51	490751,95	284108,16	43	20	06,57	N	44	40	10,01	E
52	490696,81	284256,66	43	20	04,80	N	44	40	16,61	E
53	490640,10	284404,57	43	20	02,98	N	44	40	23,19	E
54	490581,84	284551,87	43	20	01,11	N	44	40	29,74	E
55	490522,03	284698,54	43	19	59,19	N	44	40	36,26	E
56	490460,67	284844,58	43	19	57,22	N	44	40	42,75	E
57	490397,77	284989,96	43	19	55,20	N	44	40	49,21	E
58	490333,34	285134,67	43	19	53,13	N	44	40	55,65	E
59	490267,39	285278,69	43	19	51,01	N	44	41	02,05	E
60	490199,91	285422,00	43	19	48,84	N	44	41	08,42	E
61	490130,93	285564,60	43	19	46,62	N	44	41	14,76	E
62	490060,45	285706,45	43	19	44,36	N	44	41	21,07	E
63	489988,47	285847,57	43	19	42,04	N	44	41	27,35	E
64	489915,00	285987,91	43	19	39,68	N	44	41	33,59	E
65	489840,06	286127,46	43	19	37,27	N	44	41	39,79	E
66	489763,65	286266,21	43	19	34,81	N	44	41	45,96	E
67	489685,78	286404,16	43	19	32,30	N	44	41	52,10	E
68	489606,45	286541,26	43	19	29,74	N	44	41	58,20	E
69	489525,68	286677,53	43	19	27,14	N	44	42	04,26	E
70	489443,48	286812,93	43	19	24,49	N	44	42	10,28	E
71	489359,85	286947,46	43	19	21,80	N	44	42	16,26	E
72	489274,80	287081,10	43	19	19,06	N	44	42	22,21	E
73	489188,36	287213,83	43	19	16,27	N	44	42	28,11	E
74	489100,50	287345,64	43	19	13,44	N	44	42	33,97	E
75	489011,27	287476,52	43	19	10,56	N	44	42	39,79	E
76	488920,66	287606,45	43	19	07,64	N	44	42	45,57	E
77	488828,68	287735,41	43	19	04,67	N	44	42	51,31	E
78	488735,34	287863,40	43	19	01,66	N	44	42	57,00	E
79	488640,66	287990,40	43	18	58,61	N	44	43	02,65	E
80	488544,65	288116,38	43	18	55,51	N	44	43	08,26	E
81	488447,31	288241,34	43	18	52,37	N	44	43	13,82	E
82	488348,65	288365,27	43	18	49,18	N	44	43	19,33	E
83	488248,69	288488,15	43	18	45,96	N	44	43	24,80	E
84	488147,43	288609,97	43	18	42,69	N	44	43	30,22	E
85	488044,90	288730,72	43	18	39,38	N	44	43	35,59	E
86	487941,10	288850,37	43	18	36,03	N	44	43	40,91	E
87	487836,04	288968,92	43	18	32,64	N	44	43	46,19	E
88	487729,73	289086,35	43	18	29,20	N	44	43	51,41	E

№ точки	МСК-06		ПЗ-90.11							
	Х	У	Широта				Долгота			
	м	м	0	'	"		0	'	"	
89	487622,19	289202,66	43	18	25,73	N	44	43	56,59	E
90	487513,42	289317,82	43	18	22,22	N	44	44	01,71	E
91	487403,45	289431,83	43	18	18,66	N	44	44	06,79	E
92	487292,28	289544,67	43	18	15,07	N	44	44	11,81	E
93	487179,93	289656,33	43	18	11,44	N	44	44	16,78	E
94	487066,40	289766,79	43	18	07,78	N	44	44	21,70	E
95	486951,71	289876,05	43	18	04,07	N	44	44	26,56	E
96	486835,88	289984,10	43	18	00,33	N	44	44	31,37	E
97	486718,90	290090,92	43	17	56,55	N	44	44	36,12	E
98	486600,81	290196,50	43	17	52,73	N	44	44	40,82	E
99	486481,61	290300,82	43	17	48,88	N	44	44	45,46	E
100	486361,31	290403,87	43	17	44,99	N	44	44	50,05	E
101	486239,93	290505,66	43	17	41,07	N	44	44	54,58	E
102	486117,49	290606,14	43	17	37,11	N	44	44	59,06	E
103	485993,99	290705,34	43	17	33,12	N	44	45	03,47	E
104	485869,45	290803,22	43	17	29,09	N	44	45	07,83	E
105	485743,89	290899,79	43	17	25,03	N	44	45	12,13	E
106	485617,30	290995,02	43	17	20,94	N	44	45	16,37	E
107	485489,72	291088,92	43	17	16,81	N	44	45	20,55	E
108	485361,16	291181,46	43	17	12,65	N	44	45	24,67	E
109	485231,63	291272,63	43	17	08,46	N	44	45	28,73	E
110	485101,14	291362,43	43	17	04,24	N	44	45	32,73	E
111	484969,71	291450,86	43	16	59,99	N	44	45	36,67	E
112	484837,36	291537,88	43	16	55,71	N	44	45	40,54	E
113	484704,09	291623,51	43	16	51,40	N	44	45	44,36	E
114	484569,93	291707,72	43	16	47,06	N	44	45	48,11	E
115	484434,88	291790,51	43	16	42,69	N	44	45	51,80	E
116	484298,97	291871,87	43	16	38,30	N	44	45	55,42	E
117	484162,20	291951,79	43	16	33,87	N	44	45	58,98	E
118	484024,60	292030,26	43	16	29,42	N	44	46	02,48	E
119	483886,18	292107,27	43	16	24,94	N	44	46	05,91	E
120	483746,95	292182,82	43	16	20,43	N	44	46	09,28	E
121	483613,53	292253,83	43	16	16,12	N	44	46	12,44	E
122	483479,42	292323,49	43	16	11,78	N	44	46	15,55	E
123	483344,59	292391,81	43	16	07,41	N	44	46	18,59	E
124	483209,09	292458,75	43	16	03,03	N	44	46	21,58	E
125	483072,92	292524,33	43	15	58,62	N	44	46	24,50	E
126	482936,11	292588,52	43	15	54,20	N	44	46	27,36	E
127	482798,65	292651,35	43	15	49,75	N	44	46	30,16	E
128	482660,56	292712,77	43	15	45,28	N	44	46	32,90	E
129	482521,86	292772,82	43	15	40,79	N	44	46	35,58	E
130	482382,56	292831,45	43	15	36,28	N	44	46	38,20	E
131	482242,69	292888,69	43	15	31,75	N	44	46	40,75	E
132	482102,23	292944,50	43	15	27,20	N	44	46	43,24	E
133	481961,23	292998,90	43	15	22,64	N	44	46	45,67	E
134	481819,68	293051,88	43	15	18,06	N	44	46	48,03	E

№ точки	МСК-06		ПЗ-90.11							
	Х	Y	Широта				Долгота			
	м	м	0	'	"		0	'	"	
135	481677,61	293103,42	43	15	13,46	N	44	46	50,33	E
136	481535,02	293153,54	43	15	08,84	N	44	46	52,57	E
137	481391,95	293202,22	43	15	04,21	N	44	46	54,74	E
138	481248,38	293249,45	43	14	59,56	N	44	46	56,85	E
139	481104,35	293295,22	43	14	54,90	N	44	46	58,90	E
140	480959,85	293339,55	43	14	50,22	N	44	47	00,88	E
141	480814,92	293382,43	43	14	45,53	N	44	47	02,80	E
142	480669,58	293423,83	43	14	40,82	N	44	47	04,65	E
143	480523,82	293463,77	43	14	36,10	N	44	47	06,43	E
144	480377,66	293502,24	43	14	31,37	N	44	47	08,15	E
145	480231,12	293539,24	43	14	26,62	N	44	47	09,81	E
146	480084,22	293574,76	43	14	21,86	N	44	47	11,40	E
147	479936,96	293608,79	43	14	17,09	N	44	47	12,92	E
148	479789,37	293641,34	43	14	12,31	N	44	47	14,38	E
149	479641,47	293672,40	43	14	07,52	N	44	47	15,77	E
150	479493,25	293701,97	43	14	02,72	N	44	47	17,10	E
151	479344,75	293730,04	43	13	57,91	N	44	47	18,36	E
152	479195,96	293756,62	43	13	53,09	N	44	47	19,56	E
153	479046,93	293781,70	43	13	48,27	N	44	47	20,68	E
154	478897,64	293805,27	43	13	43,43	N	44	47	21,74	E
155	478748,13	293827,34	43	13	38,59	N	44	47	22,74	E
156	478598,40	293847,90	43	13	33,74	N	44	47	23,66	E
157	478448,47	293866,96	43	13	28,88	N	44	47	24,52	E
158	478298,35	293884,49	43	13	24,02	N	44	47	25,32	E
159	478148,07	293900,51	43	13	19,15	N	44	47	26,04	E
160	477997,63	293915,03	43	13	14,28	N	44	47	26,70	E
161	477847,06	293928,03	43	13	09,40	N	44	47	27,29	E
162	477696,36	293939,51	43	13	04,52	N	44	47	27,82	E
163	477545,55	293949,46	43	12	59,63	N	44	47	28,28	E
164	477394,65	293957,90	43	12	54,74	N	44	47	28,66	E
165	477243,68	293964,82	43	12	49,85	N	44	47	28,99	E
166	477092,64	293970,21	43	12	44,96	N	44	47	29,24	E
167	476941,56	293974,09	43	12	40,06	N	44	47	29,43	E
168	476790,44	293976,43	43	12	35,16	N	44	47	29,55	E
169	476639,30	293977,27	43	12	30,27	N	44	47	29,60	E
170	476488,17	293976,57	43	12	25,37	N	44	47	29,59	E
171	476329,79	293974,20	43	12	20,24	N	44	47	29,50	E
172	476171,43	293970,17	43	12	15,10	N	44	47	29,34	E
173	476013,14	293964,46	43	12	09,97	N	44	47	29,10	E
174	475854,90	293957,09	43	12	04,85	N	44	47	28,79	E
175	475696,75	293948,04	43	11	59,72	N	44	47	28,41	E
176	475538,71	293937,32	43	11	54,60	N	44	47	27,95	E
177	475501,21	293934,38	43	11	53,38	N	44	47	27,82	E
178	475414,08	293929,30	43	11	50,56	N	44	47	27,61	E
179	474468,34	310744,21	43	11	20,54	N	44	59	52,36	E
180	465363,21	308850,35	43	6	25,49	N	44	58	28,57	E

№ точки	МСК-06		ПЗ-90.11							
	Х	Y	Широта				Долгота			
	м	м	0	'	"		0	'	"	
181	470638,91	294573,51	43	9	15,87	N	44	47	56,62	E
182	470809,70	294647,81	43	9	21,41	N	44	47	59,89	E
183	471039,37	294509,93	43	9	28,85	N	44	47	53,77	E
184	471151,72	294487,01	43	9	32,48	N	44	47	52,74	E
185	471272,85	294388,09	43	9	36,40	N	44	47	48,35	E
186	471444,28	294469,86	43	9	41,96	N	44	47	51,95	E
187	471541,33	294576,93	43	9	45,12	N	44	47	56,68	E
188	471755,37	294576,89	43	9	52,05	N	44	47	56,66	E
189	471855,48	294354,70	43	9	55,28	N	44	47	46,81	E
190	470989,12	292525,63	43	9	27,06	N	44	46	25,94	E
191	471234,63	292406,35	43	9	35,01	N	44	46	20,63	E
192	472316,78	291876,42	43	10	10,03	N	44	45	57,05	E
193	472747,31	291670,87	43	10	23,96	N	44	45	47,90	E
194	473401,27	291304,37	43	10	45,12	N	44	45	31,59	E
195	474231,90	290942,26	43	11	12,00	N	44	45	15,45	E
196	474613,89	290753,31	43	11	24,36	N	44	45	07,04	E
197	474804,49	290649,12	43	11	30,53	N	44	45	02,40	E
198	475597,12	290256,58	43	11	56,18	N	44	44	44,91	E
199	475704,80	290033,32	43	11	59,64	N	44	44	35,01	E
200	475962,21	290020,82	43	12	07,98	N	44	44	34,42	E
201	476012,38	289746,24	43	12	09,58	N	44	44	22,25	E
202	476246,23	289952,29	43	12	17,18	N	44	44	31,35	E
203	478067,15	289042,20	43	13	16,10	N	44	43	50,79	E
204	478497,37	288826,96	43	13	30,01	N	44	43	41,19	E
205	479410,09	288378,12	43	13	59,54	N	44	43	21,17	E
206	480068,26	288080,70	43	14	20,84	N	44	43	07,90	E
207	480545,55	287831,83	43	14	36,28	N	44	42	56,80	E
208	480951,87	287641,22	43	14	49,43	N	44	42	48,29	E
209	481647,51	287306,01	43	15	11,93	N	44	42	33,33	E
210	482113,47	287085,12	43	15	27,01	N	44	42	23,46	E
211	483577,85	286343,20	43	16	14,37	N	44	41	50,34	E
212	483631,34	286214,75	43	16	16,09	N	44	41	44,64	E
213	483829,13	285796,35	43	16	22,45	N	44	41	26,05	E
214	484160,90	285163,01	43	16	33,13	N	44	40	57,91	E
215	484153,58	285104,82	43	16	32,88	N	44	40	55,33	E
216	484294,36	285100,27	43	16	37,45	N	44	40	55,11	E
217	484295,51	285087,95	43	16	37,48	N	44	40	54,56	E
218	484348,13	285084,86	43	16	39,19	N	44	40	54,42	E
219	484371,33	285072,79	43	16	39,94	N	44	40	53,88	E
220	484444,19	285055,18	43	16	42,30	N	44	40	53,08	E
221	484472,81	285028,13	43	16	43,22	N	44	40	51,88	E
222	484486,28	284994,09	43	16	43,65	N	44	40	50,37	E
223	484505,56	284061,85	43	16	44,16	N	44	40	09,02	E
224	484379,10	284073,48	43	16	40,07	N	44	40	09,56	E
225	483925,03	284062,42	43	16	25,35	N	44	40	09,14	E
226	483829,16	284052,09	43	16	22,24	N	44	40	08,70	E

№ точки	МСК-06		ПЗ-90.11							
	Х	Y	Широта				Долгота			
	м	м	0	'	"		0	'	"	
227	483202,23	284037,86	43	16	01,93	N	44	40	08,18	E
228	482666,21	284033,61	43	15	44,56	N	44	40	08,08	E
229	482502,83	284024,90	43	15	39,26	N	44	40	07,72	E
230	482472,06	284034,94	43	15	38,27	N	44	40	08,17	E
231	481662,15	284015,09	43	15	12,02	N	44	40	07,43	E
232	481577,60	284005,15	43	15	09,28	N	44	40	07,01	E
233	481472,06	283988,47	43	15	05,86	N	44	40	06,28	E
234	481276,77	283975,74	43	14	59,53	N	44	40	05,75	E
235	481058,46	283973,44	43	14	52,45	N	44	40	05,69	E
236	480785,97	283954,32	43	14	43,62	N	44	40	04,89	E
237	480595,61	283946,53	43	14	37,45	N	44	40	04,57	E
238	480522,47	283931,86	43	14	35,08	N	44	40	03,94	E
239	480275,92	283919,68	43	14	27,09	N	44	40	03,44	E
240	480007,96	283905,49	43	14	18,41	N	44	40	02,86	E
241	480009,55	283958,62	43	14	18,46	N	44	40	05,21	E
242	479924,66	283964,60	43	14	15,71	N	44	40	05,49	E
243	479534,62	283959,59	43	14	03,07	N	44	40	05,33	E
244	479536,26	284237,54	43	14	03,16	N	44	40	17,65	E
245	479518,20	284403,70	43	14	02,60	N	44	40	25,02	E
246	479450,64	284928,98	43	14	00,47	N	44	40	48,31	E
247	479324,60	284923,73	43	13	56,39	N	44	40	48,10	E
248	479284,34	284906,16	43	13	55,08	N	44	40	47,33	E
249	478517,69	284882,00	43	13	30,24	N	44	40	46,38	E
250	477509,36	284879,76	43	12	57,56	N	44	40	46,45	E
251	477450,40	284871,37	43	12	55,65	N	44	40	46,09	E
252	476991,33	284806,16	43	12	40,77	N	44	40	43,27	E
253	476966,63	284783,46	43	12	39,96	N	44	40	42,27	E
254	476881,00	284757,83	43	12	37,19	N	44	40	41,15	E
255	476805,93	284752,15	43	12	34,75	N	44	40	40,91	E
256	476779,36	284725,83	43	12	33,89	N	44	40	39,75	E
257	476775,49	284671,56	43	12	33,76	N	44	40	37,35	E
258	476897,08	284535,41	43	12	37,68	N	44	40	31,29	E
259	477038,11	284553,48	43	12	42,25	N	44	40	32,07	E
260	477074,41	284532,13	43	12	43,43	N	44	40	31,12	E
261	477150,08	284395,68	43	12	45,86	N	44	40	25,06	E
262	477199,93	284391,80	43	12	47,48	N	44	40	24,88	E
263	477263,80	284442,75	43	12	49,55	N	44	40	27,13	E
264	477319,11	284452,05	43	12	51,35	N	44	40	27,53	E
265	477335,50	284409,94	43	12	51,87	N	44	40	25,66	E
266	477314,10	284356,12	43	12	51,17	N	44	40	23,28	E
267	477188,97	284303,83	43	12	47,11	N	44	40	20,99	E
268	477164,46	284263,18	43	12	46,31	N	44	40	19,19	E
269	477206,27	284183,26	43	12	47,66	N	44	40	15,64	E
270	477283,76	284167,50	43	12	50,16	N	44	40	14,93	E
271	477397,33	284254,59	43	12	53,86	N	44	40	18,77	E
272	477442,07	284238,44	43	12	55,30	N	44	40	18,05	E

№ точки	МСК-06		ПЗ-90.11							
	Х	У	Широта				Долгота			
	м	м	0	'	"		0	'	"	
273	477489,70	284157,61	43	12	56,84	N	44	40	14,46	E
274	477454,66	284061,54	43	12	55,69	N	44	40	10,21	E
275	477338,97	283987,18	43	12	51,93	N	44	40	06,93	E
276	477389,73	283866,16	43	12	53,56	N	44	40	01,56	E
277	477444,79	283837,76	43	12	55,34	N	44	40	00,29	E
278	477575,02	283838,39	43	12	59,56	N	44	40	00,30	E
279	477579,94	283782,40	43	12	59,71	N	44	39	57,82	E
280	477547,46	283655,80	43	12	58,65	N	44	39	52,21	E
281	477518,77	283634,30	43	12	57,71	N	44	39	51,27	E
282	477397,91	283711,50	43	12	53,81	N	44	39	54,71	E
283	477346,30	283708,32	43	12	52,13	N	44	39	54,58	E
284	477282,91	283599,94	43	12	50,07	N	44	39	49,79	E
285	477317,86	283480,76	43	12	51,18	N	44	39	44,50	E
286	477426,89	283454,90	43	12	54,71	N	44	39	43,33	E
287	477513,54	283584,06	43	12	57,54	N	44	39	49,04	E
288	477553,77	283589,43	43	12	58,84	N	44	39	49,27	E
289	477636,62	283542,59	43	13	01,52	N	44	39	47,18	E
290	477643,56	283419,27	43	13	01,73	N	44	39	41,72	E
291	477584,97	283344,88	43	12	59,82	N	44	39	38,43	E
292	477505,80	283342,99	43	12	57,26	N	44	39	38,36	E
293	477445,75	283310,94	43	12	55,31	N	44	39	36,95	E
294	477459,37	283237,08	43	12	55,74	N	44	39	33,68	E
295	477541,55	283185,77	43	12	58,39	N	44	39	31,39	E
296	477621,53	283227,61	43	13	00,99	N	44	39	33,23	E
297	477634,99	283328,09	43	13	01,44	N	44	39	37,68	E
298	477693,84	283377,14	43	13	03,35	N	44	39	39,84	E
299	477725,46	283362,27	43	13	04,38	N	44	39	39,18	E
300	477746,24	283299,59	43	13	05,04	N	44	39	36,40	E
301	477702,31	283142,13	43	13	03,60	N	44	39	29,43	E
302	477665,84	283079,67	43	13	02,41	N	44	39	26,67	E
303	477688,40	283017,00	43	13	03,13	N	44	39	23,89	E
304	477747,29	282997,83	43	13	05,04	N	44	39	23,03	E
305	477829,15	283011,40	43	13	07,69	N	44	39	23,61	E
306	477855,26	282946,66	43	13	08,53	N	44	39	20,74	E
307	477851,47	282902,46	43	13	08,40	N	44	39	18,78	E
308	477789,52	282743,87	43	13	06,37	N	44	39	11,77	E
309	477816,22	282727,17	43	13	07,24	N	44	39	11,02	E
310	477936,43	282788,15	43	13	11,14	N	44	39	13,70	E
311	477993,95	282761,90	43	13	13,00	N	44	39	12,53	E
312	478005,33	282721,74	43	13	13,36	N	44	39	10,75	E
313	477988,68	282522,60	43	13	12,80	N	44	39	01,93	E
314	477923,47	282370,69	43	13	10,66	N	44	38	55,21	E
315	477981,41	282205,57	43	13	12,52	N	44	38	47,88	E
316	477811,78	282069,53	43	13	07,00	N	44	38	41,89	E
317	477731,06	282113,90	43	13	04,39	N	44	38	43,87	E
318	477617,78	281929,34	43	13	00,70	N	44	38	35,71	E

№ точки	МСК-06		ПЗ-90.11							
	Х	У	Широта				Долгота			
	м	м	0	'	"		0	'	"	
319	477686,10	281818,75	43	13	02,90	N	44	38	30,80	E
320	477829,41	281801,51	43	13	07,54	N	44	38	30,01	E
321	478009,63	281972,99	43	13	13,40	N	44	38	37,57	E
322	478088,93	282028,61	43	13	15,98	N	44	38	40,02	E
323	478130,82	282011,02	43	13	17,33	N	44	38	39,24	E
324	478145,69	281941,91	43	13	17,81	N	44	38	36,17	E
325	478088,09	281836,37	43	13	15,93	N	44	38	31,51	E
326	478033,13	281820,26	43	13	14,14	N	44	38	30,80	E
327	478000,80	281668,33	43	13	13,08	N	44	38	24,08	E
328	478011,26	281545,82	43	13	13,40	N	44	38	18,65	E
329	478072,58	281530,91	43	13	15,38	N	44	38	17,97	E
330	478087,09	281492,55	43	13	15,85	N	44	38	16,27	E
331	478055,36	281455,13	43	13	14,81	N	44	38	14,62	E
332	477904,42	281388,17	43	13	09,91	N	44	38	11,68	E
333	477808,75	281375,51	43	13	06,81	N	44	38	11,14	E
334	477753,44	281325,10	43	13	05,01	N	44	38	08,92	E
335	477768,95	281228,09	43	13	05,50	N	44	38	04,61	E
336	477849,79	281168,87	43	13	08,11	N	44	38	01,98	E
337	477966,26	281152,78	43	13	11,89	N	44	38	01,24	E
338	478118,57	281287,93	43	13	16,84	N	44	38	07,20	E
339	478156,84	281279,16	43	13	18,08	N	44	38	06,80	E
340	478148,90	281193,56	43	13	17,81	N	44	38	03,01	E
341	478082,30	281104,86	43	13	15,64	N	44	37	59,10	E
342	478109,58	281068,05	43	13	16,52	N	44	37	57,46	E
343	478238,89	281071,53	43	13	20,71	N	44	37	57,59	E
344	478258,00	281034,98	43	13	21,32	N	44	37	55,97	E
345	478169,54	280875,74	43	13	18,43	N	44	37	48,93	E
346	478004,09	280848,94	43	13	13,07	N	44	37	47,77	E
347	478005,55	280808,32	43	13	13,11	N	44	37	45,97	E
348	478094,68	280734,68	43	13	15,99	N	44	37	42,69	E
349	478176,67	280700,20	43	13	18,64	N	44	37	41,15	E
350	478178,19	280657,12	43	13	18,68	N	44	37	39,24	E
351	478121,34	280618,36	43	13	16,84	N	44	37	37,53	E
352	478029,93	280640,01	43	13	13,88	N	44	37	38,51	E
353	477997,12	280601,88	43	13	12,81	N	44	37	36,83	E
354	477979,05	280537,37	43	13	12,21	N	44	37	33,97	E
355	477983,13	280450,13	43	13	12,33	N	44	37	30,10	E
356	478024,42	280355,18	43	13	13,66	N	44	37	25,89	E
357	478108,03	280301,98	43	13	16,36	N	44	37	23,52	E
358	478161,76	280302,88	43	13	18,10	N	44	37	23,55	E
359	478204,29	280257,75	43	13	19,47	N	44	37	21,54	E
360	478287,72	280221,52	43	13	22,17	N	44	37	19,92	E
361	478308,85	280194,52	43	13	22,85	N	44	37	18,72	E
362	478287,99	280161,43	43	13	22,17	N	44	37	17,25	E
363	478226,10	280131,12	43	13	20,16	N	44	37	15,92	E
364	478206,57	280106,87	43	13	19,53	N	44	37	14,85	E

№ точки	МСК-06		ПЗ-90.11							
	Х	У	Широта				Долгота			
	м	м	0	'	"		0	'	"	
365	478099,40	280081,03	43	13	16,05	N	44	37	13,73	E
366	478045,67	280116,16	43	13	14,31	N	44	37	15,30	E
367	478021,61	280118,39	43	13	13,53	N	44	37	15,40	E
368	478003,76	280100,54	43	13	12,95	N	44	37	14,61	E
369	478013,23	280074,84	43	13	13,26	N	44	37	13,47	E
370	478085,11	280025,77	43	13	15,58	N	44	37	11,28	E
371	478243,54	280018,59	43	13	20,71	N	44	37	10,93	E
372	478346,73	280052,54	43	13	24,06	N	44	37	12,42	E
373	478377,11	280022,46	43	13	25,04	N	44	37	11,08	E
374	478367,66	279977,11	43	13	24,73	N	44	37	09,07	E
375	478304,06	279908,63	43	13	22,66	N	44	37	06,05	E
376	478286,76	279839,89	43	13	22,09	N	44	37	03,01	E
377	478246,50	279767,36	43	13	20,77	N	44	36	59,80	E
378	478248,87	279711,56	43	13	20,84	N	44	36	57,33	E
379	478399,66	279518,82	43	13	25,70	N	44	36	48,76	E
380	478482,67	279491,77	43	13	28,38	N	44	36	47,54	E
381	478511,28	279391,70	43	13	29,30	N	44	36	43,10	E
382	478504,16	279259,47	43	13	29,05	N	44	36	37,24	E
383	478385,55	279144,46	43	13	25,18	N	44	36	32,17	E
384	478324,77	279109,91	43	13	23,21	N	44	36	30,65	E
385	478313,46	279076,21	43	13	22,84	N	44	36	29,16	E
386	478362,17	279013,82	43	13	24,41	N	44	36	26,39	E
387	478414,59	279004,13	43	13	26,11	N	44	36	25,95	E
388	478512,46	279042,26	43	13	29,28	N	44	36	27,62	E
389	478656,85	279191,10	43	13	33,98	N	44	36	34,18	E
390	478687,31	279184,36	43	13	34,97	N	44	36	33,88	E
391	478710,80	279138,31	43	13	35,72	N	44	36	31,83	E
392	478706,97	278999,20	43	13	35,58	N	44	36	25,67	E
393	478719,04	278966,06	43	13	35,96	N	44	36	24,20	E
394	478673,62	278872,24	43	13	34,48	N	44	36	20,05	E
395	478698,88	278815,82	43	13	35,29	N	44	36	17,55	E
396	478725,80	278773,72	43	13	36,16	N	44	36	15,68	E
397	478791,45	278285,10	43	13	38,21	N	44	35	54,01	E
398	478873,17	278213,06	43	13	40,85	N	44	35	50,80	E
399	478883,43	278081,53	43	13	41,16	N	44	35	44,97	E
400	478980,65	277841,44	43	13	44,27	N	44	35	34,31	E
401	478856,50	277686,30	43	13	40,22	N	44	35	27,46	E
402	478901,97	277583,23	43	13	41,68	N	44	35	22,89	E
403	478895,29	277513,64	43	13	41,45	N	44	35	19,80	E
404	478973,92	277351,72	43	13	43,98	N	44	35	12,61	E
405	478919,85	277287,56	43	13	42,22	N	44	35	09,78	E
406	478876,14	277080,02	43	13	40,77	N	44	35	00,59	E
407	478969,46	276646,11	43	13	43,72	N	44	34	41,34	E
408	479093,66	276654,80	43	13	47,75	N	44	34	41,70	E
409	479110,06	276640,16	43	13	48,28	N	44	34	41,05	E
410	479273,19	276322,38	43	13	53,51	N	44	34	26,93	E

№ точки	МСК-06		ПЗ-90.11							
	X	Y	Широта				Долгота			
	м	м	0	'	"		0	'	"	
411	479306,06	276290,16	43	13	54,57	N	44	34	25,50	E
412	479456,65	276180,82	43	13	59,43	N	44	34	20,62	E
413	479495,32	276161,97	43	14	00,68	N	44	34	19,77	E
414	479538,68	276116,57	43	14	02,08	N	44	34	17,75	E
415	479552,63	276059,04	43	14	02,52	N	44	34	15,20	E
416	479654,13	276004,94	43	14	05,80	N	44	34	12,78	E
417	479709,71	276047,66	43	14	07,61	N	44	34	14,66	E
418	479759,08	276055,66	43	14	09,21	N	44	34	15,00	E
419	479788,77	275985,68	43	14	10,16	N	44	34	11,90	E
420	479840,55	275950,98	43	14	11,84	N	44	34	10,35	E
421	480152,37	275935,96	43	14	21,94	N	44	34	09,61	E
422	480582,16	275959,75	43	14	35,87	N	44	34	10,57	E
423	481312,56	276000,22	43	14	59,54	N	44	34	12,20	E
424	482388,13	276013,81	43	15	34,40	N	44	34	12,56	E
425	483083,54	276057,07	43	15	56,94	N	44	34	14,33	E
426	483656,08	276092,67	43	16	15,49	N	44	34	15,78	E
427	483802,47	276082,35	43	16	20,24	N	44	34	15,29	E
428	483863,26	276067,29	43	16	22,20	N	44	34	14,61	E
429	483982,01	276100,04	43	16	26,06	N	44	34	16,03	E
430	484222,73	276114,00	43	16	33,86	N	44	34	16,60	E
431	484710,57	276125,19	43	16	49,67	N	44	34	16,99	E
432	485064,44	276157,20	43	17	01,14	N	44	34	18,33	E
433	487064,28	276212,30	43	18	05,95	N	44	34	20,33	E
434	487811,33	276264,20	43	18	30,16	N	44	34	22,46	E
435	488607,71	276309,28	43	18	55,98	N	44	34	24,29	E
436	489134,91	276311,05	43	19	13,06	N	44	34	24,25	E
437	489975,08	276311,68	43	19	40,28	N	44	34	24,09	E
438	490241,88	276322,52	43	19	48,93	N	44	34	24,51	E
439	490646,33	276345,99	43	20	02,04	N	44	34	25,47	E
440	491148,40	276378,03	43	20	18,31	N	44	34	26,78	E

5. Перечень кадастровых кварталов, в границах территорий которых полностью или частично расположена приаэродромная территория:

№ п/п	Номер кадастрового квартала	Примечание
1	2	3
06:00 Условный кадастровый район		
1	06:00:0000000	частично
06:01 Малгобекский кадастровый район		
2	06:01:0000000	частично
3	06:01:0000004	частично
06:02 Сунженский кадастровый район		
4	06:02:0000000	частично
5	06:02:0000018	частично
6	06:02:0000020	частично
7	06:02:0001015	частично
8	06:02:0001017	частично
9	06:02:0001021	частично
10	06:02:0800001	частично
06:04 Назрановский кадастровый район		
11	06:04:0000000	частично
12	06:04:0000001	частично
13	06:04:0000002	частично
14	06:04:0000004	частично
15	06:04:0000006	частично
16	06:04:0001005	частично
17	06:04:0400001	полностью
18	06:04:0500001	полностью
19	06:04:0500002	полностью
20	06:04:0500003	полностью
21	06:04:0600002	частично
22	06:04:0600004	частично
23	06:04:0600005	частично
24	06:04:0700001	частично
25	06:04:0700002	частично
26	06:04:0800001	полностью
27	06:04:0800002	частично
28	06:04:0800003	частично
06:05 кадастровый район г. Назрань		
29	06:05:0000000	частично
30	06:05:0000003	частично
31	06:05:0000004	полностью
32	06:05:0000005	полностью
33	06:05:0000006	полностью
34	06:05:0100001	полностью
35	06:05:0100002	полностью
36	06:05:0100003	полностью
37	06:05:0100004	полностью
38	06:05:0100005	полностью
39	06:05:0100006	полностью
40	06:05:0100007	полностью

№ п/п	Номер кадастрового квартала	Примечание
1	2	3
41	06:05:0100008	полностью
42	06:05:0100009	полностью
43	06:05:0100010	полностью
44	06:05:0400001	частично
45	06:05:0400002	частично
46	06:05:0500001	частично
47	06:05:0500002	частично
48	06:05:0600001	полностью
49	06:05:0600002	частично
50	06:05:0600003	полностью
51	06:05:0600004	частично
52	06:05:0600005	полностью
53	06:05:0600006	полностью
54	06:05:0600007	полностью
55	06:05:0600008	полностью
56	06:05:0600009	полностью
06:06 кадастровый район г. Магас		
57	06:06:0000000	частично
58	06:06:0100001	полностью
59	06:06:0100002	полностью
60	06:06:0100003	полностью
61	06:06:0100004	полностью
62	06:06:0100005	частично
63	06:06:0100006	полностью
64	06:06:0100007	полностью
65	06:06:0100008	полностью
66	06:06:0100009	полностью
67	06:06:0100010	частично
68	06:06:0100011	полностью
15:00 Условный кадастровый район		
69	15:00:0000000	частично
15:02 Кировский кадастровый район		
70	15:02:0000000	частично
71	15:02:0000040	частично
72	15:02:0010722	частично
73	15:02:0030201	частично
74	15:02:0030202	частично
75	15:02:0030203	частично
76	15:02:0030204	частично
77	15:02:0080101	полностью
78	15:02:0080102	полностью
79	15:02:0080103	полностью
80	15:02:0080104	полностью
81	15:02:0080105	полностью
82	15:02:0080106	полностью
83	15:02:0080107	полностью
84	15:02:0080108	полностью

№ п/п	Номер кадастрового квартала	Примечание
1	2	3
85	15:02:0080109	полностью
86	15:02:0080110	полностью
87	15:02:0080111	полностью
88	15:02:0080112	полностью
89	15:02:0080113	полностью
90	15:02:0080114	полностью
91	15:02:0080115	полностью
92	15:02:0080116	полностью
93	15:02:0080117	полностью
94	15:02:0080118	полностью
95	15:02:0080119	полностью
96	15:02:0080120	полностью
97	15:02:0080121	полностью
98	15:02:0080122	полностью
99	15:02:0080123	полностью
100	15:02:0080124	полностью
101	15:02:0080125	полностью
102	15:02:0080126	полностью
103	15:02:0080127	полностью
104	15:02:0080128	полностью
105	15:02:0080129	полностью
106	15:02:0080130	полностью
107	15:02:0080131	полностью
108	15:02:0080132	частично
109	15:02:0080133	полностью
110	15:02:0080201	полностью
111	15:02:0080202	полностью
112	15:02:0080203	полностью
113	15:02:0080204	полностью
114	15:02:0080205	полностью
115	15:02:0080206	полностью
116	15:02:0080207	полностью
117	15:02:0080208	полностью
118	15:02:0080209	полностью
119	15:02:0080210	полностью
120	15:02:0080211	полностью
121	15:02:0080212	полностью
122	15:02:0080213	полностью
123	15:02:0080214	полностью
124	15:02:0080215	полностью
125	15:02:0080216	полностью
126	15:02:0080217	полностью
127	15:02:0080218	полностью
128	15:02:0080219	полностью
129	15:02:0080220	полностью
130	15:02:0080221	полностью
131	15:02:0080222	полностью

№ п/п	Номер кадастрового квартала	Примечание
1	2	3
132	15:02:0080223	полностью
133	15:02:0080224	полностью
134	15:02:0080225	полностью
135	15:02:0080226	полностью
136	15:02:0080227	полностью
137	15:02:0080228	полностью
138	15:02:0080229	полностью
139	15:02:0080230	полностью
140	15:02:0080231	полностью
141	15:02:0080232	полностью
142	15:02:0080233	полностью
143	15:02:0080234	полностью
144	15:02:0080235	полностью
145	15:02:0080236	полностью
146	15:02:0080237	полностью
147	15:02:0080238	полностью
148	15:02:0090101	полностью
149	15:02:0090102	полностью
150	15:02:0090103	полностью
151	15:02:0090104	полностью
152	15:02:0090105	полностью
153	15:02:0090106	полностью
154	15:02:0090107	полностью
155	15:02:0090108	полностью
156	15:02:0090109	полностью
157	15:02:0090110	полностью
158	15:02:0090111	полностью
159	15:02:0090112	полностью
160	15:02:0090113	полностью
161	15:02:0090114	полностью
162	15:02:0090115	полностью
163	15:02:0090116	полностью
164	15:02:0090117	частично
165	15:02:0090201	частично
166	15:02:0090202	полностью
167	15:02:0090203	полностью
168	15:02:0090204	полностью
169	15:02:0090205	частично
170	15:02:0090206	частично
171	15:02:0090207	полностью
172	15:02:0090209	частично
173	15:02:0090210	частично
174	15:02:0090211	полностью
175	15:02:0090214	частично
176	15:02:0090215	полностью
177	15:02:0090216	частично
178	15:02:0090219	частично

№ п/п	Номер кадастрового квартала	Примечание
1	2	3
15:03 Правобережный кадастровый район		
179	15:03:0000000	частично
180	15:03:0000030	частично
181	15:03:0000031	полностью
182	15:03:0000033	полностью
183	15:03:0000036	полностью
184	15:03:0000037	полностью
185	15:03:0000038	полностью
186	15:03:0000040	частично
187	15:03:0000041	частично
188	15:03:0000046	полностью
189	15:03:0010101	полностью
190	15:03:0010102	полностью
191	15:03:0010103	полностью
192	15:03:0010104	полностью
193	15:03:0010201	полностью
194	15:03:0010202	полностью
195	15:03:0010203	полностью
196	15:03:0010204	полностью
197	15:03:0010205	полностью
198	15:03:0010206	полностью
199	15:03:0010207	полностью
200	15:03:0010208	полностью
201	15:03:0010209	полностью
202	15:03:0010210	полностью
203	15:03:0010211	полностью
204	15:03:0010212	полностью
205	15:03:0010301	полностью
206	15:03:0010302	полностью
207	15:03:0010303	полностью
208	15:03:0010304	полностью
209	15:03:0010305	полностью
210	15:03:0010306	полностью
211	15:03:0010307	полностью
212	15:03:0010308	полностью
213	15:03:0010309	полностью
214	15:03:0010310	полностью
215	15:03:0010311	полностью
216	15:03:0010312	полностью
217	15:03:0010313	полностью
218	15:03:0010314	полностью
219	15:03:0010315	полностью
220	15:03:0010316	полностью
221	15:03:0010317	полностью
222	15:03:0010318	полностью
223	15:03:0010319	полностью
224	15:03:0010320	полностью

№ п/п	Номер кадастрового квартала	Примечание
1	2	3
225	15:03:0010321	полностью
226	15:03:0010322	полностью
227	15:03:0010323	полностью
228	15:03:0010324	полностью
229	15:03:0010325	полностью
230	15:03:0010326	полностью
231	15:03:0010327	полностью
232	15:03:0010328	полностью
233	15:03:0010329	полностью
234	15:03:0010330	полностью
235	15:03:0010331	полностью
236	15:03:0010332	полностью
237	15:03:0010333	полностью
238	15:03:0010334	полностью
239	15:03:0010335	полностью
240	15:03:0010336	полностью
241	15:03:0010337	полностью
242	15:03:0010338	полностью
243	15:03:0010339	полностью
244	15:03:0010340	полностью
245	15:03:0010341	полностью
246	15:03:0010342	полностью
247	15:03:0010343	полностью
248	15:03:0010344	полностью
249	15:03:0010345	полностью
250	15:03:0010346	полностью
251	15:03:0010347	полностью
252	15:03:0010348	полностью
253	15:03:0010349	полностью
254	15:03:0010350	полностью
255	15:03:0010351	полностью
256	15:03:0010352	полностью
257	15:03:0010353	полностью
258	15:03:0010354	полностью
259	15:03:0010401	полностью
260	15:03:0010402	полностью
261	15:03:0010403	полностью
262	15:03:0010404	полностью
263	15:03:0010405	полностью
264	15:03:0010406	полностью
265	15:03:0010407	полностью
266	15:03:0010408	полностью
267	15:03:0010409	полностью
268	15:03:0010410	полностью
269	15:03:0010411	полностью
270	15:03:0010412	полностью
271	15:03:0010413	полностью

№ п/п	Номер кадастрового квартала	Примечание
1	2	3
272	15:03:0010414	полностью
273	15:03:0010415	полностью
274	15:03:0010416	полностью
275	15:03:0010417	полностью
276	15:03:0010418	полностью
277	15:03:0010419	полностью
278	15:03:0010420	полностью
279	15:03:0010421	полностью
280	15:03:0010422	полностью
281	15:03:0010423	полностью
282	15:03:0010424	полностью
283	15:03:0010425	полностью
284	15:03:0010426	полностью
285	15:03:0010501	полностью
286	15:03:0010502	полностью
287	15:03:0010503	полностью
288	15:03:0010504	полностью
289	15:03:0010505	полностью
290	15:03:0010506	полностью
291	15:03:0010507	полностью
292	15:03:0010508	полностью
293	15:03:0010509	полностью
294	15:03:0010510	полностью
295	15:03:0010511	полностью
296	15:03:0010512	полностью
297	15:03:0010513	полностью
298	15:03:0010514	полностью
299	15:03:0010515	полностью
300	15:03:0010516	полностью
301	15:03:0010517	полностью
302	15:03:0010518	полностью
303	15:03:0010519	полностью
304	15:03:0010520	полностью
305	15:03:0010521	полностью
306	15:03:0010522	полностью
307	15:03:0010523	полностью
308	15:03:0010524	полностью
309	15:03:0010525	полностью
310	15:03:0010526	полностью
311	15:03:0010527	полностью
312	15:03:0010528	полностью
313	15:03:0010529	полностью
314	15:03:0010530	полностью
315	15:03:0010531	полностью
316	15:03:0010532	полностью
317	15:03:0010533	полностью
318	15:03:0010534	полностью

№ п/п	Номер кадастрового квартала	Примечание
1	2	3
319	15:03:0010535	полностью
320	15:03:0010536	полностью
321	15:03:0010537	полностью
322	15:03:0010538	полностью
323	15:03:0010539	полностью
324	15:03:0010540	полностью
325	15:03:0010541	полностью
326	15:03:0010542	полностью
327	15:03:0010543	полностью
328	15:03:0010544	полностью
329	15:03:0010545	полностью
330	15:03:0010546	полностью
331	15:03:0010547	полностью
332	15:03:0010548	полностью
333	15:03:0010549	полностью
334	15:03:0010550	полностью
335	15:03:0010551	полностью
336	15:03:0010552	полностью
337	15:03:0010553	полностью
338	15:03:0010554	полностью
339	15:03:0010555	полностью
340	15:03:0010556	полностью
341	15:03:0010557	полностью
342	15:03:0010558	полностью
343	15:03:0010559	полностью
344	15:03:0010560	полностью
345	15:03:0010561	полностью
346	15:03:0010562	полностью
347	15:03:0010563	полностью
348	15:03:0010564	полностью
349	15:03:0010565	полностью
350	15:03:0010566	полностью
351	15:03:0010567	полностью
352	15:03:0010568	полностью
353	15:03:0010569	полностью
354	15:03:0010570	полностью
355	15:03:0010571	полностью
356	15:03:0010572	полностью
357	15:03:0010573	полностью
358	15:03:0010574	полностью
359	15:03:0010575	полностью
360	15:03:0010576	полностью
361	15:03:0010577	полностью
362	15:03:0010578	полностью
363	15:03:0010579	полностью
364	15:03:0010580	полностью
365	15:03:0010581	полностью

№ п/п	Номер кадастрового квартала	Примечание
1	2	3
366	15:03:0010582	полностью
367	15:03:0010583	полностью
368	15:03:0010584	полностью
369	15:03:0010585	полностью
370	15:03:0010586	полностью
371	15:03:0010587	полностью
372	15:03:0010601	полностью
373	15:03:0010602	полностью
374	15:03:0010603	полностью
375	15:03:0010604	полностью
376	15:03:0010605	полностью
377	15:03:0010606	полностью
378	15:03:0010607	полностью
379	15:03:0010608	полностью
380	15:03:0010609	полностью
381	15:03:0010610	полностью
382	15:03:0010611	полностью
383	15:03:0010612	полностью
384	15:03:0010613	полностью
385	15:03:0010614	полностью
386	15:03:0010615	полностью
387	15:03:0010616	полностью
388	15:03:0010617	полностью
389	15:03:0010618	полностью
390	15:03:0010619	полностью
391	15:03:0010620	полностью
392	15:03:0010621	полностью
393	15:03:0010622	полностью
394	15:03:0010623	полностью
395	15:03:0010624	полностью
396	15:03:0010625	полностью
397	15:03:0010626	полностью
398	15:03:0010701	полностью
399	15:03:0010702	полностью
400	15:03:0010703	полностью
401	15:03:0010704	полностью
402	15:03:0010705	полностью
403	15:03:0010706	полностью
404	15:03:0010707	полностью
405	15:03:0010708	полностью
406	15:03:0010709	полностью
407	15:03:0010710	полностью
408	15:03:0010711	полностью
409	15:03:0010712	полностью
410	15:03:0010713	полностью
411	15:03:0010714	полностью
412	15:03:0010715	полностью

№ п/п	Номер кадастрового квартала	Примечание
1	2	3
413	15:03:0010716	полностью
414	15:03:0010717	полностью
415	15:03:0010718	полностью
416	15:03:0010719	полностью
417	15:03:0010720	полностью
418	15:03:0010721	полностью
419	15:03:0010722	полностью
420	15:03:0010723	полностью
421	15:03:0010724	полностью
422	15:03:0010801	полностью
423	15:03:0010802	полностью
424	15:03:0010901	полностью
425	15:03:0010902	полностью
426	15:03:0010903	полностью
427	15:03:0010904	полностью
428	15:03:0010905	полностью
429	15:03:0010906	полностью
430	15:03:0010907	полностью
431	15:03:0010908	полностью
432	15:03:0010909	полностью
433	15:03:0010910	полностью
434	15:03:0010911	полностью
435	15:03:0010912	полностью
436	15:03:0010913	полностью
437	15:03:0010914	полностью
438	15:03:0010915	полностью
439	15:03:0010916	полностью
440	15:03:0010917	полностью
441	15:03:0010918	полностью
442	15:03:0011001	полностью
443	15:03:0011002	полностью
444	15:03:0011003	полностью
445	15:03:0011004	полностью
446	15:03:0011005	полностью
447	15:03:0011006	полностью
448	15:03:0011007	полностью
449	15:03:0011008	полностью
450	15:03:0011009	полностью
451	15:03:0011010	полностью
452	15:03:0011011	полностью
453	15:03:0011012	полностью
454	15:03:0011013	полностью
455	15:03:0011014	полностью
456	15:03:0011015	полностью
457	15:03:0011016	полностью
458	15:03:0011017	полностью
459	15:03:0011018	полностью

№ п/п	Номер кадастрового квартала	Примечание
1	2	3
460	15:03:0011019	полностью
461	15:03:0011020	полностью
462	15:03:0011021	полностью
463	15:03:0011022	полностью
464	15:03:0011023	полностью
465	15:03:0011024	полностью
466	15:03:0011025	полностью
467	15:03:0011026	полностью
468	15:03:0011027	полностью
469	15:03:0011028	полностью
470	15:03:0011029	полностью
471	15:03:0011030	полностью
472	15:03:0011031	полностью
473	15:03:0011032	полностью
474	15:03:0011101	полностью
475	15:03:0011102	полностью
476	15:03:0011103	полностью
477	15:03:0011201	полностью
478	15:03:0011202	полностью
479	15:03:0011203	полностью
480	15:03:0011204	полностью
481	15:03:0011205	полностью
482	15:03:0011206	полностью
483	15:03:0011207	полностью
484	15:03:0011208	полностью
485	15:03:0011209	полностью
486	15:03:0011210	полностью
487	15:03:0011211	полностью
488	15:03:0011212	полностью
489	15:03:0011213	полностью
490	15:03:0011214	полностью
491	15:03:0011215	полностью
492	15:03:0011216	полностью
493	15:03:0011217	полностью
494	15:03:0011218	полностью
495	15:03:0011219	полностью
496	15:03:0011220	полностью
497	15:03:0011221	полностью
498	15:03:0011222	полностью
499	15:03:0011223	полностью
500	15:03:0011224	полностью
501	15:03:0011225	полностью
502	15:03:0011226	полностью
503	15:03:0011227	полностью
504	15:03:0011228	полностью
505	15:03:0011229	полностью
506	15:03:0011230	полностью

№ п/п	Номер кадастрового квартала	Примечание
1	2	3
507	15:03:0011231	полностью
508	15:03:0011232	полностью
509	15:03:0011233	полностью
510	15:03:0011301	полностью
511	15:03:0011302	полностью
512	15:03:0011303	полностью
513	15:03:0011304	полностью
514	15:03:0011305	полностью
515	15:03:0011306	полностью
516	15:03:0011307	полностью
517	15:03:0011308	полностью
518	15:03:0011309	полностью
519	15:03:0011310	полностью
520	15:03:0011311	полностью
521	15:03:0011312	полностью
522	15:03:0011313	полностью
523	15:03:0011314	полностью
524	15:03:0011315	полностью
525	15:03:0011316	полностью
526	15:03:0011317	полностью
527	15:03:0011318	полностью
528	15:03:0011319	полностью
529	15:03:0011320	полностью
530	15:03:0011321	полностью
531	15:03:0011322	полностью
532	15:03:0011323	полностью
533	15:03:0011324	полностью
534	15:03:0011325	полностью
535	15:03:0011326	полностью
536	15:03:0011327	полностью
537	15:03:0011328	полностью
538	15:03:0011401	полностью
539	15:03:0011402	полностью
540	15:03:0011403	полностью
541	15:03:0011404	полностью
542	15:03:0011405	полностью
543	15:03:0011406	полностью
544	15:03:0011407	полностью
545	15:03:0011408	полностью
546	15:03:0011409	полностью
547	15:03:0011410	полностью
548	15:03:0011411	полностью
549	15:03:0011412	полностью
550	15:03:0011413	полностью
551	15:03:0011414	полностью
552	15:03:0011415	полностью
553	15:03:0011416	полностью

№ п/п	Номер кадастрового квартала	Примечание
1	2	3
554	15:03:0011417	полностью
555	15:03:0011418	полностью
556	15:03:0011419	полностью
557	15:03:0011420	полностью
558	15:03:0011421	полностью
559	15:03:0011422	полностью
560	15:03:0011423	полностью
561	15:03:0011424	полностью
562	15:03:0011425	полностью
563	15:03:0011426	полностью
564	15:03:0011427	полностью
565	15:03:0011428	полностью
566	15:03:0011429	полностью
567	15:03:0011430	полностью
568	15:03:0011431	полностью
569	15:03:0011432	полностью
570	15:03:0011433	полностью
571	15:03:0011434	полностью
572	15:03:0011435	полностью
573	15:03:0011436	полностью
574	15:03:0011437	полностью
575	15:03:0011438	полностью
576	15:03:0011439	полностью
577	15:03:0011440	полностью
578	15:03:0011441	полностью
579	15:03:0011442	полностью
580	15:03:0011443	полностью
581	15:03:0011444	полностью
582	15:03:0011445	полностью
583	15:03:0011446	полностью
584	15:03:0011501	полностью
585	15:03:0011502	полностью
586	15:03:0011503	полностью
587	15:03:0020202	частично
588	15:03:0020301	частично
589	15:03:0030101	частично
590	15:03:0030102	частично
591	15:03:0030103	частично
592	15:03:0030201	частично
593	15:03:0030202	полностью
594	15:03:0030203	полностью
595	15:03:0030301	частично
596	15:03:0030302	частично
597	15:03:0030303	полностью
598	15:03:0030304	полностью
599	15:03:0040101	полностью
600	15:03:0040102	полностью

№ п/п	Номер кадастрового квартала	Примечание
1	2	3
601	15:03:0040103	полностью
602	15:03:0040201	полностью
603	15:03:0040202	полностью
604	15:03:0040203	полностью
605	15:03:0040302	полностью
606	15:03:0040402	полностью
607	15:03:0040501	полностью
608	15:03:0050101	полностью
609	15:03:0050102	полностью
610	15:03:0080102	частично
611	15:03:0080103	полностью
612	15:03:0080104	частично
613	15:03:0080105	полностью
614	15:03:0080106	полностью
615	15:03:0080107	частично
616	15:03:0080108	полностью
617	15:03:0080109	полностью
618	15:03:0080110	частично
619	15:03:0080111	частично
620	15:03:0080112	полностью
621	15:03:0080113	частично
622	15:03:0080114	полностью
623	15:03:0080115	полностью
624	15:03:0080116	полностью
625	15:03:0080117	полностью
626	15:03:0080118	полностью
627	15:03:0090103	частично
628	15:03:0090104	частично
629	15:03:0090105	частично
630	15:03:0090106	частично
631	15:03:0090107	полностью
632	15:03:0090108	частично
633	15:03:0090109	частично
634	15:03:0090110	полностью
635	15:03:0090111	полностью
636	15:03:0090112	полностью
637	15:03:0090113	полностью
638	15:03:0090114	полностью
639	15:03:0090115	полностью
640	15:03:0090116	полностью
641	15:03:0090118	полностью
642	15:03:0090119	полностью
643	15:03:0090120	полностью
644	15:03:0100101	полностью
645	15:03:0100102	полностью
646	15:03:0100103	полностью
647	15:03:0100104	полностью

№ п/п	Номер кадастрового квартала	Примечание
1	2	3
648	15:03:0100105	полностью
649	15:03:0100106	полностью
650	15:03:0100107	полностью
651	15:03:0100108	полностью
652	15:03:0100109	полностью
653	15:03:0100110	полностью
654	15:03:0100111	полностью
655	15:03:0100112	полностью
656	15:03:0100113	полностью
657	15:03:0100114	полностью
658	15:03:0100115	полностью
659	15:03:0100116	полностью
660	15:03:0100117	полностью
661	15:03:0100118	полностью
662	15:03:0100119	полностью
663	15:03:0100120	полностью
664	15:03:0100121	полностью
665	15:03:0100122	полностью
666	15:03:0100123	полностью
667	15:03:0100124	полностью
668	15:03:0100125	полностью
669	15:03:0100126	полностью
670	15:03:0100127	полностью
671	15:03:0100128	полностью
672	15:03:0100129	полностью
673	15:03:0100130	полностью
674	15:03:0100131	полностью
675	15:03:0100132	полностью
676	15:03:0100133	полностью
677	15:03:0100134	полностью
678	15:03:0100135	полностью
679	15:03:0100136	полностью
680	15:03:0100137	полностью
681	15:03:0100138	полностью
682	15:03:0100139	полностью
683	15:03:0100140	полностью
684	15:03:0100141	полностью
685	15:03:0100142	полностью
686	15:03:0100143	полностью
687	15:03:0100144	полностью
688	15:03:0100145	полностью
689	15:03:0100146	полностью
690	15:03:0100147	полностью
691	15:03:0100148	полностью
692	15:03:0100149	полностью
693	15:03:0100150	полностью
694	15:03:0100151	полностью

№ п/п	Номер кадастрового квартала	Примечание
1	2	3
695	15:03:0100152	полностью
696	15:03:0100153	полностью
697	15:03:0100154	полностью
698	15:03:0100155	полностью
699	15:03:0100156	полностью
700	15:03:0100157	полностью
701	15:03:0100158	полностью
702	15:03:0100159	полностью
703	15:03:0100160	полностью
704	15:03:0100161	полностью
705	15:03:0100162	полностью
706	15:03:0100163	полностью
707	15:03:0100164	полностью
708	15:03:0100165	полностью
709	15:03:0100166	полностью
710	15:03:0100167	полностью
711	15:03:0100168	полностью
712	15:03:0100169	полностью
713	15:03:0100170	полностью
714	15:03:0110101	полностью
715	15:03:0110102	полностью
716	15:03:0110103	полностью
717	15:03:0110104	полностью
718	15:03:0110105	полностью
719	15:03:0110106	полностью
720	15:03:0110107	полностью
721	15:03:0110108	полностью
722	15:03:0110109	полностью
723	15:03:0110110	полностью
724	15:03:0110111	полностью
725	15:03:0110112	полностью
726	15:03:0110113	полностью
727	15:03:0110114	полностью
728	15:03:0110115	полностью
729	15:03:0110116	полностью
730	15:03:0110117	полностью
731	15:03:0110118	полностью
732	15:03:0110119	полностью
733	15:03:0110120	полностью
734	15:03:0110121	полностью
735	15:03:0110122	полностью
736	15:03:0110123	полностью
737	15:03:0110124	полностью
738	15:03:0110125	полностью
739	15:03:0110126	полностью
740	15:03:0110127	полностью
741	15:03:0110128	полностью

№ п/п	Номер кадастрового квартала	Примечание
1	2	3
742	15:03:0110129	полностью
743	15:03:0110201	полностью
744	15:03:0110202	полностью
745	15:03:0110203	полностью
746	15:03:0110204	полностью
747	15:03:0110205	полностью
748	15:03:0110206	полностью
749	15:03:0110207	полностью
750	15:03:0110208	полностью
751	15:03:0110209	полностью
752	15:03:0110210	полностью
753	15:03:0110211	полностью
754	15:03:0110212	полностью
755	15:03:0110213	полностью
756	15:03:0110214	полностью
757	15:03:0110215	полностью
758	15:03:0110216	полностью
759	15:03:0110217	полностью
760	15:03:0110218	полностью
761	15:03:0110219	полностью
762	15:03:0110220	полностью
763	15:03:0110221	полностью
764	15:03:0110222	полностью
765	15:03:0110223	полностью
766	15:03:0110224	полностью
767	15:03:0110225	полностью
768	15:03:0110226	полностью
769	15:03:0110227	полностью
770	15:03:0110228	полностью
771	15:03:0110229	полностью
772	15:03:0110230	полностью
773	15:03:0110231	полностью
774	15:03:0110232	полностью
775	15:03:0110233	полностью
776	15:03:0110234	полностью
777	15:03:0110235	полностью
778	15:03:0110236	полностью
779	15:03:0110237	полностью
780	15:03:0110238	полностью
781	15:03:0110239	полностью
782	15:03:0120101	полностью
783	15:03:0120102	полностью
784	15:03:0120103	полностью
785	15:03:0120104	полностью
786	15:03:0120105	полностью
787	15:03:0120106	полностью
788	15:03:0120107	полностью

№ п/п	Номер кадастрового квартала	Примечание
1	2	3
789	15:03:0120108	полностью
790	15:03:0120109	полностью
791	15:03:0120110	полностью
792	15:03:0120111	полностью
793	15:03:0120112	полностью
794	15:03:0120113	полностью
795	15:03:0120114	полностью
796	15:03:0120115	полностью
797	15:03:0120116	полностью
798	15:03:0120117	полностью
799	15:03:0120118	полностью
800	15:03:0120119	полностью
801	15:03:0120120	полностью
802	15:03:0120121	полностью
803	15:03:0120122	полностью
804	15:03:0120201	полностью
805	15:03:0120202	полностью
806	15:03:0120203	полностью
807	15:03:0120204	полностью
808	15:03:0120205	полностью
809	15:03:0120206	полностью
810	15:03:0120207	полностью
811	15:03:0120208	полностью
812	15:03:0120209	полностью
813	15:03:0120210	полностью
814	15:03:0120211	полностью
815	15:03:0120212	полностью
816	15:03:0120213	полностью
817	15:03:0120214	полностью
818	15:03:0120215	полностью
819	15:03:0120216	полностью
820	15:03:0120217	полностью
821	15:03:0120218	полностью
822	15:03:0120219	полностью
823	15:03:0120220	полностью
824	15:03:0120221	полностью
825	15:03:0120222	полностью
826	15:03:0120223	полностью
827	15:03:0120224	полностью
828	15:03:0120225	полностью
829	15:03:0120226	полностью
830	15:03:0120227	полностью
831	15:03:0120228	полностью
832	15:03:0120229	полностью
833	15:03:0120230	полностью
834	15:03:0120231	полностью
835	15:03:0120232	полностью

№ п/п	Номер кадастрового квартала	Примечание
1	2	3
836	15:03:0120233	полностью
837	15:03:0120234	полностью
838	15:03:0120235	полностью
839	15:03:0120236	полностью
840	15:03:0120237	полностью
841	15:03:0120238	полностью
842	15:03:0120239	полностью
843	15:03:0120240	полностью
844	15:03:0120241	полностью
845	15:03:0120242	полностью
846	15:03:0120243	полностью
847	15:03:0130101	полностью
848	15:03:0130102	полностью
849	15:03:0130103	полностью
850	15:03:0130104	полностью
851	15:03:0130105	полностью
852	15:03:0130106	полностью
853	15:03:0130107	полностью
854	15:03:0130108	полностью
855	15:03:0130109	полностью
856	15:03:0130110	полностью
857	15:03:0130111	полностью
858	15:03:0130112	полностью
859	15:03:0130113	полностью
860	15:03:0130114	полностью
861	15:03:0130115	полностью
862	15:03:0130116	полностью
863	15:03:0130117	полностью
864	15:03:0130118	полностью
865	15:03:0130119	полностью
866	15:03:0130120	полностью
867	15:03:0130121	полностью
868	15:03:0130122	полностью
869	15:03:0130123	полностью
870	15:03:0130124	полностью
871	15:03:0130125	полностью
872	15:03:0130126	полностью
873	15:03:0130127	полностью
874	15:03:0130128	полностью
875	15:03:0130129	полностью
876	15:03:0130130	полностью
877	15:03:0130131	полностью
878	15:03:0130132	полностью
879	15:03:0130133	полностью
880	15:03:0130134	полностью
881	15:03:0130135	полностью
882	15:03:0130136	полностью

№ п/п	Номер кадастрового квартала	Примечание
1	2	3
883	15:03:0130137	полностью
884	15:03:0130138	полностью
885	15:03:0130139	полностью
886	15:03:0130140	полностью
887	15:03:0130141	полностью
888	15:03:0130142	полностью
889	15:03:0130143	полностью
890	15:03:0130144	полностью
891	15:03:0140101	полностью
892	15:03:0140102	полностью
893	15:03:0140103	полностью
894	15:03:0140104	полностью
895	15:03:0140105	полностью
896	15:03:0140106	полностью
897	15:03:0140107	полностью
898	15:03:0140108	полностью
899	15:03:0140109	полностью
900	15:03:0140110	полностью
901	15:03:0140111	полностью
902	15:03:0140112	полностью
903	15:03:0140113	полностью
904	15:03:0140114	полностью
905	15:03:0140115	полностью
906	15:03:0140116	полностью
907	15:03:0140117	полностью
908	15:03:0140118	полностью
909	15:03:0140119	полностью
910	15:03:0140120	полностью
911	15:03:0140121	полностью
912	15:03:0140122	полностью
913	15:03:0140123	полностью
914	15:03:0140124	полностью
915	15:03:0140125	полностью
916	15:03:0140126	полностью
917	15:03:0140127	полностью
918	15:03:0140128	полностью
919	15:03:0140129	полностью
920	15:03:0140130	полностью
921	15:03:0140131	полностью
922	15:03:0140132	полностью
923	15:03:0140133	полностью
924	15:03:0140134	полностью
925	15:03:0140135	полностью
926	15:03:0140136	полностью
927	15:03:0140137	полностью
928	15:03:0140138	полностью
929	15:03:0140139	полностью

№ п/п	Номер кадастрового квартала	Примечание
1	2	3
930	15:03:0140140	полностью
931	15:03:0140141	полностью
932	15:03:0140142	полностью
933	15:03:0140143	полностью
934	15:03:0140144	полностью
935	15:03:0140145	полностью
936	15:03:0140146	полностью
937	15:03:0140147	полностью
938	15:03:0140148	полностью
939	15:03:0140149	полностью
940	15:03:0140150	полностью
941	15:03:0140151	полностью
942	15:03:0140152	полностью
943	15:03:0140153	полностью
944	15:03:0140154	полностью
945	15:03:0140155	полностью
946	15:03:0140156	полностью
947	15:03:0140157	полностью
948	15:03:0140158	полностью
949	15:03:0140159	полностью
950	15:03:0140160	полностью
951	15:03:0140161	полностью
952	15:03:0140162	полностью
953	15:03:0140163	полностью
954	15:03:0140164	полностью
955	15:03:0140165	полностью
956	15:03:0140166	полностью
957	15:03:0140167	полностью
958	15:03:0140168	полностью
959	15:03:0140169	полностью
960	15:03:0140170	полностью
961	15:03:0140171	полностью
962	15:03:0140173	полностью
963	15:03:0140174	полностью
964	15:03:0140175	полностью
15:05 Дигорский кадастровый район		
965	15:05:0000000	частично
966	15:05:0010101	частично
967	15:05:0010102	частично
968	15:05:0030108	частично
969	15:05:0030109	частично
970	15:05:0030115	частично
971	15:05:0030116	полностью
972	15:05:0030117	полностью
973	15:05:0030123	частично
974	15:05:0030124	полностью
975	15:05:0030130	частично

№ п/п	Номер кадастрового квартала	Примечание
1	2	3
15:06 Ардонский кадастровый район		
976	15:06:0000000	частично
977	15:06:0000010	полностью
978	15:06:0000031	полностью
979	15:06:0000032	полностью
980	15:06:0000036	полностью
981	15:06:0010101	частично
982	15:06:0010201	частично
983	15:06:0020101	частично
984	15:06:0020102	частично
985	15:06:0020103	частично
986	15:06:0020203	частично
987	15:06:0030101	частично
988	15:06:0030102	частично
989	15:06:0040101	полностью
990	15:06:0040102	полностью
991	15:06:0040103	полностью
992	15:06:0040104	полностью
993	15:06:0040105	полностью
994	15:06:0040106	полностью
995	15:06:0040107	полностью
996	15:06:0040108	полностью
997	15:06:0040109	полностью
998	15:06:0040110	полностью
999	15:06:0040111	полностью
1000	15:06:0040112	полностью
1001	15:06:0040113	полностью
1002	15:06:0040114	полностью
1003	15:06:0040115	полностью
1004	15:06:0040116	полностью
1005	15:06:0040117	полностью
1006	15:06:0040118	полностью
1007	15:06:0040119	полностью
1008	15:06:0040120	полностью
1009	15:06:0040121	полностью
1010	15:06:0040122	полностью
1011	15:06:0040123	полностью
1012	15:06:0040124	полностью
1013	15:06:0040125	полностью
1014	15:06:0040126	полностью
1015	15:06:0040127	полностью
1016	15:06:0040128	полностью
1017	15:06:0040129	полностью
1018	15:06:0040130	частично
1019	15:06:0040131	частично
1020	15:06:0040132	частично
1021	15:06:0040133	частично

№ п/п	Номер кадастрового квартала	Примечание
1	2	3
1022	15:06:0050101	полностью
1023	15:06:0050102	полностью
1024	15:06:0050103	полностью
1025	15:06:0050104	полностью
1026	15:06:0060105	частично
1027	15:06:0060106	частично
1028	15:06:0070101	полностью
1029	15:06:0070102	полностью
1030	15:06:0070103	полностью
1031	15:06:0070104	полностью
1032	15:06:0070105	полностью
1033	15:06:0070106	полностью
1034	15:06:0070107	полностью
1035	15:06:0070108	полностью
1036	15:06:0070109	полностью
1037	15:06:0070110	полностью
1038	15:06:0070111	полностью
1039	15:06:0070112	полностью
1040	15:06:0070113	полностью
1041	15:06:0070114	полностью
1042	15:06:0070115	полностью
1043	15:06:0070116	полностью
1044	15:06:0070117	полностью
1045	15:06:0070118	полностью
1046	15:06:0070119	полностью
1047	15:06:0070120	полностью
1048	15:06:0070121	полностью
1049	15:06:0070122	полностью
1050	15:06:0070123	полностью
1051	15:06:0070124	полностью
1052	15:06:0070125	полностью
1053	15:06:0070126	полностью
1054	15:06:0070127	полностью
1055	15:06:0070128	полностью
1056	15:06:0070129	полностью
1057	15:06:0070130	полностью
1058	15:06:0070131	полностью
1059	15:06:0070132	полностью
1060	15:06:0070133	полностью
1061	15:06:0070134	полностью
1062	15:06:0070135	полностью
1063	15:06:0070136	полностью
1064	15:06:0070137	полностью
1065	15:06:0070138	полностью
1066	15:06:0070139	полностью
1067	15:06:0070140	полностью
1068	15:06:0070141	полностью

№ п/п	Номер кадастрового квартала	Примечание
1	2	3
1069	15:06:0070142	полностью
1070	15:06:0070143	полностью
1071	15:06:0070144	полностью
15:08 Пригородный кадастровый район		
1072	15:08:0000000	частично
1073	15:08:0000032	частично
1074	15:08:0000033	частично
1075	15:08:0000034	полностью
1076	15:08:0000035	частично
1077	15:08:0000045	полностью
1078	15:08:0000046	частично
1079	15:08:0000048	частично
1080	15:08:0000050	частично
1081	15:08:0000057	полностью
1082	15:08:0000058	полностью
1083	15:08:0000059	полностью
1084	15:08:0000060	частично
1085	15:08:0010101	полностью
1086	15:08:0010102	полностью
1087	15:08:0010103	полностью
1088	15:08:0010104	частично
1089	15:08:0010201	полностью
1090	15:08:0010202	частично
1091	15:08:0010301	частично
1092	15:08:0010302	частично
1093	15:08:0010303	частично
1094	15:08:0010305	частично
1095	15:08:0010401	полностью
1096	15:08:0010501	полностью
1097	15:08:0010601	полностью
1098	15:08:0010702	частично
1099	15:08:0010703	частично
1100	15:08:0020101	полностью
1101	15:08:0020102	частично
1102	15:08:0020201	частично
1103	15:08:0020204	частично
1104	15:08:0060101	полностью
1105	15:08:0060102	полностью
1106	15:08:0060103	полностью
1107	15:08:0060104	полностью
1108	15:08:0060105	полностью
1109	15:08:0060106	полностью
1110	15:08:0060107	полностью
1111	15:08:0060108	полностью
1112	15:08:0060109	полностью
1113	15:08:0060110	полностью
1114	15:08:0060111	полностью

№ п/п	Номер кадастрового квартала	Примечание
1	2	3
1115	15:08:0060112	полностью
1116	15:08:0060113	полностью
1117	15:08:0060114	полностью
1118	15:08:0060115	полностью
1119	15:08:0060116	полностью
1120	15:08:0060117	полностью
1121	15:08:0060118	полностью
1122	15:08:0060119	полностью
1123	15:08:0060120	полностью
1124	15:08:0060121	полностью
1125	15:08:0060122	полностью
1126	15:08:0060123	полностью
1127	15:08:0060124	полностью
1128	15:08:0060125	полностью
1129	15:08:0060126	полностью
1130	15:08:0060127	полностью
1131	15:08:0060128	полностью
1132	15:08:0060129	полностью
1133	15:08:0060130	полностью
1134	15:08:0060131	полностью
1135	15:08:0060132	полностью
1136	15:08:0060133	полностью
1137	15:08:0060134	полностью
1138	15:08:0060135	полностью
1139	15:08:0060136	полностью
1140	15:08:0060137	полностью
1141	15:08:0060138	полностью
1142	15:08:0060139	полностью
1143	15:08:0060140	полностью
1144	15:08:0060141	полностью
1145	15:08:0060142	полностью
1146	15:08:0060143	полностью
1147	15:08:0060144	полностью
1148	15:08:0060145	полностью
1149	15:08:0060146	полностью
1150	15:08:0070101	полностью
1151	15:08:0070102	полностью
1152	15:08:0080101	полностью
1153	15:08:0080102	полностью
1154	15:08:0080103	полностью
1155	15:08:0080104	полностью
1156	15:08:0080105	полностью
1157	15:08:0080106	полностью
1158	15:08:0080107	полностью
1159	15:08:0080108	полностью
1160	15:08:0080109	полностью
1161	15:08:0080110	полностью

№ п/п	Номер кадастрового квартала	Примечание
1	2	3
1162	15:08:0090101	полностью
1163	15:08:0090102	полностью
1164	15:08:0090103	полностью
1165	15:08:0090104	полностью
1166	15:08:0090105	полностью
1167	15:08:0090106	полностью
1168	15:08:0090107	полностью
1169	15:08:0090108	полностью
1170	15:08:0090109	полностью
1171	15:08:0090110	полностью
1172	15:08:0090111	полностью
1173	15:08:0090112	полностью
1174	15:08:0090113	полностью
1175	15:08:0090114	полностью
1176	15:08:0090115	полностью
1177	15:08:0090116	полностью
1178	15:08:0090117	полностью
1179	15:08:0090118	полностью
1180	15:08:0090119	полностью
1181	15:08:0090120	полностью
1182	15:08:0090121	полностью
1183	15:08:0090122	полностью
1184	15:08:0090123	полностью
1185	15:08:0090124	полностью
1186	15:08:0090125	полностью
1187	15:08:0090126	полностью
1188	15:08:0090127	полностью
1189	15:08:0090128	полностью
1190	15:08:0090129	полностью
1191	15:08:0090130	полностью
1192	15:08:0090131	полностью
1193	15:08:0090132	полностью
1194	15:08:0090133	полностью
1195	15:08:0090134	полностью
1196	15:08:0090135	полностью
1197	15:08:0090136	полностью
1198	15:08:0090137	полностью
1199	15:08:0090138	полностью
1200	15:08:0090139	полностью
1201	15:08:0090140	полностью
1202	15:08:0090141	полностью
1203	15:08:0090142	полностью
1204	15:08:0090143	полностью
1205	15:08:0090144	полностью
1206	15:08:0090145	полностью
1207	15:08:0090146	полностью
1208	15:08:0090147	полностью

№ п/п	Номер кадастрового квартала	Примечание
1	2	3
1209	15:08:0090148	полностью
1210	15:08:0090149	полностью
1211	15:08:0090150	полностью
1212	15:08:0090151	полностью
1213	15:08:0090152	полностью
1214	15:08:0090153	полностью
1215	15:08:0090154	полностью
1216	15:08:0090155	полностью
1217	15:08:0090156	полностью
1218	15:08:0090157	полностью
1219	15:08:0090158	полностью
1220	15:08:0090159	полностью
1221	15:08:0090160	полностью
1222	15:08:0090161	полностью
1223	15:08:0090162	полностью
1224	15:08:0090163	полностью
1225	15:08:0090164	полностью
1226	15:08:0090165	полностью
1227	15:08:0090166	полностью
1228	15:08:0090167	частично
1229	15:08:0090201	полностью
1230	15:08:0090202	полностью
1231	15:08:0090203	полностью
1232	15:08:0090204	полностью
1233	15:08:0090205	полностью
1234	15:08:0090206	полностью
1235	15:08:0090207	полностью
1236	15:08:0090208	полностью
1237	15:08:0090209	полностью
1238	15:08:0090210	полностью
1239	15:08:0090211	полностью
1240	15:08:0090212	полностью
1241	15:08:0090213	полностью
1242	15:08:0090214	полностью
1243	15:08:0090215	полностью
1244	15:08:0090216	полностью
1245	15:08:0090217	полностью
1246	15:08:0090218	полностью
1247	15:08:0090219	полностью
1248	15:08:0090220	полностью
1249	15:08:0090221	полностью
1250	15:08:0090222	полностью
1251	15:08:0090223	полностью
1252	15:08:0090224	полностью
1253	15:08:0090225	полностью
1254	15:08:0090226	полностью
1255	15:08:0090227	полностью

№ п/п	Номер кадастрового квартала	Примечание
1	2	3
1256	15:08:0090228	полностью
1257	15:08:0090229	полностью
1258	15:08:0090230	полностью
1259	15:08:0090231	полностью
1260	15:08:0090232	полностью
1261	15:08:0090233	полностью
1262	15:08:0090234	полностью
1263	15:08:0090235	полностью
1264	15:08:0090236	полностью
1265	15:08:0090237	полностью
1266	15:08:0090238	полностью
1267	15:08:0090239	полностью
1268	15:08:0090240	полностью
1269	15:08:0090241	полностью
1270	15:08:0090242	полностью
1271	15:08:0090243	полностью
1272	15:08:0090244	полностью
1273	15:08:0090245	полностью
1274	15:08:0090246	полностью
1275	15:08:0090247	полностью
1276	15:08:0090248	полностью
1277	15:08:0090249	полностью
1278	15:08:0090250	полностью
1279	15:08:0090251	полностью
1280	15:08:0090252	полностью
1281	15:08:0090253	полностью
1282	15:08:0090254	полностью
1283	15:08:0090255	полностью
1284	15:08:0090256	полностью
1285	15:08:0090257	полностью
1286	15:08:0090258	полностью
1287	15:08:0090259	полностью
1288	15:08:0090260	полностью
1289	15:08:0090261	полностью
1290	15:08:0090262	полностью
1291	15:08:0090263	полностью
1292	15:08:0090264	полностью
1293	15:08:0090265	полностью
1294	15:08:0090266	полностью
1295	15:08:0090267	полностью
1296	15:08:0090268	полностью
1297	15:08:0090269	полностью
1298	15:08:0090270	полностью
1299	15:08:0090271	полностью
1300	15:08:0090272	полностью
1301	15:08:0090273	полностью
1302	15:08:0090274	полностью

№ п/п	Номер кадастрового квартала	Примечание
1	2	3
1303	15:08:0090275	полностью
1304	15:08:0090276	полностью
1305	15:08:0090277	полностью
1306	15:08:0090278	полностью
1307	15:08:0090279	полностью
1308	15:08:0090280	полностью
1309	15:08:0090281	полностью
1310	15:08:0090282	полностью
1311	15:08:0090283	полностью
1312	15:08:0090284	полностью
1313	15:08:0090285	полностью
1314	15:08:0090286	полностью
1315	15:08:0090287	полностью
1316	15:08:0090288	полностью
1317	15:08:0090289	полностью
1318	15:08:0090290	полностью
1319	15:08:0090291	полностью
1320	15:08:0090292	полностью
1321	15:08:0090293	полностью
1322	15:08:0090294	полностью
1323	15:08:0090295	полностью
1324	15:08:0090296	полностью
1325	15:08:0090297	полностью
1326	15:08:0090298	полностью
1327	15:08:0090299	полностью
1328	15:08:0100101	полностью
1329	15:08:0100102	полностью
1330	15:08:0100103	полностью
1331	15:08:0100104	полностью
1332	15:08:0100105	полностью
1333	15:08:0100106	полностью
1334	15:08:0100107	полностью
1335	15:08:0100108	полностью
1336	15:08:0100109	полностью
1337	15:08:0100110	полностью
1338	15:08:0100111	полностью
1339	15:08:0100112	полностью
1340	15:08:0100113	полностью
1341	15:08:0100114	полностью
1342	15:08:0100115	полностью
1343	15:08:0100116	полностью
1344	15:08:0100117	полностью
1345	15:08:0100118	полностью
1346	15:08:0100119	полностью
1347	15:08:0100120	полностью
1348	15:08:0100121	полностью
1349	15:08:0100122	полностью

№ п/п	Номер кадастрового квартала	Примечание
1	2	3
1350	15:08:0100123	полностью
1351	15:08:0100124	полностью
1352	15:08:0100125	полностью
1353	15:08:0100126	полностью
1354	15:08:0100127	полностью
1355	15:08:0100128	полностью
1356	15:08:0100129	полностью
1357	15:08:0100130	полностью
1358	15:08:0100131	полностью
1359	15:08:0100132	полностью
1360	15:08:0100133	полностью
1361	15:08:0100134	полностью
1362	15:08:0100135	полностью
1363	15:08:0100136	полностью
1364	15:08:0100137	полностью
1365	15:08:0100138	полностью
1366	15:08:0100139	полностью
1367	15:08:0100140	полностью
1368	15:08:0100141	полностью
1369	15:08:0100142	полностью
1370	15:08:0100143	полностью
1371	15:08:0100144	полностью
1372	15:08:0100145	полностью
1373	15:08:0110101	полностью
1374	15:08:0110102	полностью
1375	15:08:0110103	полностью
1376	15:08:0110104	полностью
1377	15:08:0110105	полностью
1378	15:08:0110106	полностью
1379	15:08:0110107	полностью
1380	15:08:0110108	полностью
1381	15:08:0110109	полностью
1382	15:08:0110110	полностью
1383	15:08:0110111	полностью
1384	15:08:0110112	полностью
1385	15:08:0110113	полностью
1386	15:08:0110114	полностью
1387	15:08:0110115	полностью
1388	15:08:0110116	полностью
1389	15:08:0110117	полностью
1390	15:08:0110118	полностью
1391	15:08:0110119	полностью
1392	15:08:0110120	полностью
1393	15:08:0110121	полностью
1394	15:08:0110122	полностью
1395	15:08:0110123	полностью
1396	15:08:0110124	полностью

№ п/п	Номер кадастрового квартала	Примечание
1	2	3
1397	15:08:0110125	полностью
1398	15:08:0110126	полностью
1399	15:08:0110127	полностью
1400	15:08:0110128	полностью
1401	15:08:0110129	полностью
1402	15:08:0110130	полностью
1403	15:08:0110131	полностью
1404	15:08:0110132	полностью
1405	15:08:0110133	полностью
1406	15:08:0110134	полностью
1407	15:08:0110135	полностью
1408	15:08:0110136	полностью
1409	15:08:0110137	полностью
1410	15:08:0110138	полностью
1411	15:08:0110139	полностью
1412	15:08:0110140	полностью
1413	15:08:0110141	полностью
1414	15:08:0110142	полностью
1415	15:08:0110143	полностью
1416	15:08:0110144	полностью
1417	15:08:0110145	полностью
1418	15:08:0110146	полностью
1419	15:08:0110147	полностью
1420	15:08:0110148	полностью
1421	15:08:0110149	полностью
1422	15:08:0110150	полностью
1423	15:08:0110151	полностью
1424	15:08:0110152	полностью
1425	15:08:0110153	полностью
1426	15:08:0110154	полностью
1427	15:08:0110155	полностью
1428	15:08:0110156	полностью
1429	15:08:0110157	полностью
1430	15:08:0110158	полностью
1431	15:08:0110159	полностью
1432	15:08:0110160	полностью
1433	15:08:0110161	полностью
1434	15:08:0110162	полностью
1435	15:08:0110163	полностью
1436	15:08:0110164	полностью
1437	15:08:0110165	полностью
1438	15:08:0110166	полностью
1439	15:08:0110167	полностью
1440	15:08:0110168	полностью
1441	15:08:0110169	полностью
1442	15:08:0110170	полностью
1443	15:08:0110171	полностью

№ п/п	Номер кадастрового квартала	Примечание
1	2	3
1444	15:08:0110172	полностью
1445	15:08:0110173	полностью
1446	15:08:0110174	полностью
1447	15:08:0110175	полностью
1448	15:08:0110176	полностью
1449	15:08:0110177	полностью
1450	15:08:0110178	полностью
1451	15:08:0110179	полностью
1452	15:08:0110180	полностью
1453	15:08:0110181	полностью
1454	15:08:0110182	полностью
1455	15:08:0110183	полностью
1456	15:08:0110184	полностью
1457	15:08:0110185	полностью
1458	15:08:0110186	полностью
1459	15:08:0110187	полностью
1460	15:08:0110188	полностью
1461	15:08:0110189	полностью
1462	15:08:0110190	полностью
1463	15:08:0110191	полностью
1464	15:08:0110192	полностью
1465	15:08:0110193	полностью
1466	15:08:0110194	полностью
1467	15:08:0110195	полностью
1468	15:08:0110196	полностью
1469	15:08:0110197	полностью
1470	15:08:0110198	полностью
1471	15:08:0110199	полностью
1472	15:08:0120101	полностью
1473	15:08:0120102	полностью
1474	15:08:0120103	полностью
1475	15:08:0120104	полностью
1476	15:08:0120105	полностью
1477	15:08:0120106	полностью
1478	15:08:0120107	полностью
1479	15:08:0120108	полностью
1480	15:08:0120109	полностью
1481	15:08:0120110	полностью
1482	15:08:0120111	полностью
1483	15:08:0120112	полностью
1484	15:08:0120113	полностью
1485	15:08:0120114	полностью
1486	15:08:0120115	полностью
1487	15:08:0120116	полностью
1488	15:08:0120117	частично
1489	15:08:0120118	частично
1490	15:08:0120119	частично

№ п/п	Номер кадастрового квартала	Примечание
1	2	3
1491	15:08:0210101	полностью
1492	15:08:0210102	полностью
1493	15:08:0210103	полностью
1494	15:08:0210104	полностью
1495	15:08:0210105	полностью
1496	15:08:0210106	полностью
1497	15:08:0210107	полностью
1498	15:08:0210108	полностью
1499	15:08:0210109	полностью
1500	15:08:0210110	полностью
1501	15:08:0210111	полностью
1502	15:08:0210112	полностью
1503	15:08:0210113	полностью
1504	15:08:0210114	полностью
1505	15:08:0210115	полностью
1506	15:08:0210116	полностью
1507	15:08:0210117	полностью
1508	15:08:0210118	полностью
1509	15:08:0210119	полностью
1510	15:08:0210120	полностью
1511	15:08:0210121	полностью
1512	15:08:0210122	полностью
1513	15:08:0210123	полностью
1514	15:08:0210124	полностью
1515	15:08:0210125	полностью
1516	15:08:0210126	полностью
1517	15:08:0210127	полностью
1518	15:08:0210128	полностью
1519	15:08:0210129	полностью
1520	15:08:0210130	полностью
1521	15:08:0210131	полностью
1522	15:08:0210132	полностью
1523	15:08:0210133	полностью
1524	15:08:0210134	полностью
1525	15:08:0210135	полностью
1526	15:08:0210136	полностью
1527	15:08:0210137	полностью
1528	15:08:0210138	полностью
1529	15:08:0210139	полностью
1530	15:08:0210140	полностью
1531	15:08:0210141	полностью
1532	15:08:0210142	полностью
1533	15:08:0210143	полностью
1534	15:08:0210144	полностью
1535	15:08:0210145	полностью
1536	15:08:0210146	полностью
1537	15:08:0210147	полностью

№ п/п	Номер кадастрового квартала	Примечание
1	2	3
1538	15:08:0210148	полностью
1539	15:08:0210149	полностью
1540	15:08:0210150	полностью
1541	15:08:0210151	полностью
1542	15:08:0210152	полностью
1543	15:08:0210153	полностью
1544	15:08:0210154	полностью
1545	15:08:0210155	полностью
1546	15:08:0210156	полностью
1547	15:08:0210157	полностью
1548	15:08:0210158	частично
1549	15:08:0210159	полностью
1550	15:08:0210160	полностью
1551	15:08:0210161	полностью
1552	15:08:0210162	полностью
1553	15:08:0210163	частично
1554	15:08:0210164	частично
1555	15:08:0210165	полностью
1556	15:08:0210167	частично
1557	15:08:0902100	полностью
1558	15:08:0902101	полностью
1559	15:08:0902102	полностью
1560	15:08:0902103	полностью
1561	15:08:0902104	полностью
1562	15:08:0902105	полностью
1563	15:08:0902106	полностью
1564	15:08:0902107	полностью
1565	15:08:0902108	полностью
1566	15:08:0902109	полностью
1567	15:08:0902110	полностью
1568	15:08:0902111	полностью
1569	15:08:0902112	полностью
1570	15:08:0902113	полностью
1571	15:08:0902114	полностью
1572	15:08:0902115	полностью
1573	15:08:0902116	полностью
1574	15:08:0902117	полностью
1575	15:08:0902118	полностью
1576	15:08:0902119	полностью
1577	15:08:0902120	полностью
1578	15:08:0902121	полностью
1579	15:08:0902122	полностью
1580	15:08:0902123	полностью
1581	15:08:0902124	полностью
1582	15:08:0902125	полностью
1583	15:08:0902126	полностью
1584	15:08:0902127	полностью

№ п/п	Номер кадастрового квартала	Примечание
1	2	3
1585	15:08:0902128	полностью
1586	15:08:0902129	полностью
1587	15:08:0902130	полностью
1588	15:08:0902131	полностью
1589	15:08:0902132	полностью
1590	15:08:0902133	полностью
1591	15:08:0902134	полностью
1592	15:08:0902135	полностью
1593	15:08:0902136	полностью
1594	15:08:0902137	полностью
1595	15:08:0902138	полностью
1596	15:08:0902139	полностью
1597	15:08:0902140	полностью
1598	15:08:0902141	полностью
1599	15:08:0902142	полностью
1600	15:08:0902143	полностью
1601	15:08:0902144	полностью
1602	15:08:0902145	полностью
1603	15:08:0902146	полностью
1604	15:08:0902147	полностью
1605	15:08:0902148	полностью
1606	15:08:1101100	полностью
1607	15:08:1101101	полностью
1608	15:08:1101102	полностью
1609	15:08:1101103	полностью
1610	15:08:1101104	полностью
1611	15:08:2101102	полностью
1612	15:08:2101103	полностью
1613	15:08:2101104	полностью
1614	15:08:2101105	полностью
1615	15:08:2101106	полностью
1616	15:08:2101107	полностью
1617	15:08:2101108	полностью
1618	15:08:2101109	полностью
1619	15:08:2101110	полностью
1620	15:08:2101111	частично
1621	15:08:2101121	полностью
1622	15:08:2101122	полностью
15:09 Владикавказский кадастровый район		
1623	15:09:0000000	частично
1624	15:09:0010401	частично
1625	15:09:0010701	полностью
1626	15:09:0010801	полностью
1627	15:09:0010802	полностью
1628	15:09:0010803	частично
1629	15:09:0010804	полностью
1630	15:09:0010805	полностью

№ п/п	Номер кадастрового квартала	Примечание
1	2	3
1631	15:09:0010806	полностью
1632	15:09:0010807	полностью
1633	15:09:0010901	частично
1634	15:09:0011901	полностью
1635	15:09:0011902	полностью
1636	15:09:0011903	полностью
1637	15:09:0011904	полностью
1638	15:09:0011905	полностью
1639	15:09:0011907	полностью
1640	15:09:0011908	полностью
1641	15:09:0011909	полностью
1642	15:09:0011910	полностью
1643	15:09:0011911	полностью
1644	15:09:0011912	полностью
1645	15:09:0011913	полностью
1646	15:09:0011914	полностью
1647	15:09:0011915	полностью
1648	15:09:0011916	полностью
1649	15:09:0011917	полностью
1650	15:09:0011918	полностью
1651	15:09:0011919	полностью
1652	15:09:0011920	полностью
1653	15:09:0011921	полностью
1654	15:09:0011922	полностью
1655	15:09:0011923	полностью
1656	15:09:0011924	полностью
1657	15:09:0011925	полностью
1658	15:09:0011926	полностью
1659	15:09:0011927	полностью
1660	15:09:0011928	полностью
1661	15:09:0011929	полностью
1662	15:09:0011930	полностью
1663	15:09:0011931	полностью
1664	15:09:0011932	полностью
1665	15:09:0011933	полностью
1666	15:09:0011934	полностью
1667	15:09:0011935	полностью
1668	15:09:0011936	полностью
1669	15:09:0011937	полностью
1670	15:09:0011938	полностью
1671	15:09:0011939	полностью
1672	15:09:0011940	полностью
1673	15:09:0011941	полностью
1674	15:09:0011942	полностью
1675	15:09:0012002	полностью
1676	15:09:0012006	полностью
1677	15:09:0012007	полностью

№ п/п	Номер кадастрового квартала	Примечание
1	2	3
1678	15:09:0012008	полностью
1679	15:09:0012009	полностью
1680	15:09:0012010	полностью
1681	15:09:0012011	полностью
1682	15:09:0012012	полностью
1683	15:09:0012014	полностью
1684	15:09:0012015	полностью
1685	15:09:0012016	полностью
1686	15:09:0012022	полностью
1687	15:09:0012024	полностью
1688	15:09:0012026	полностью
1689	15:09:0012028	полностью
1690	15:09:0012048	полностью
1691	15:09:0012049	полностью
1692	15:09:0012050	полностью
1693	15:09:0012051	полностью
1694	15:09:0012052	полностью
1695	15:09:0012053	полностью
1696	15:09:0012055	полностью
1697	15:09:0012056	полностью
1698	15:09:0012057	полностью
1699	15:09:0012058	полностью
1700	15:09:0012059	полностью
1701	15:09:0012061	полностью
1702	15:09:0012062	полностью
1703	15:09:0012065	полностью
1704	15:09:0012066	полностью
1705	15:09:0012067	полностью
1706	15:09:0012098	полностью
1707	15:09:0012099	полностью
1708	15:09:0012102	полностью
1709	15:09:0012103	полностью
1710	15:09:0012201	полностью
1711	15:09:0012301	частично
1712	15:09:0012401	частично
1713	15:09:0104002	частично
1714	15:09:0104034	частично
1715	15:09:0119006	полностью
1716	15:09:0120001	полностью
1717	15:09:0120003	полностью
1718	15:09:0120004	полностью
1719	15:09:0120013	полностью
1720	15:09:0120017	полностью
1721	15:09:0120018	полностью
1722	15:09:0120019	полностью
1723	15:09:0120020	полностью
1724	15:09:0120021	полностью

№ п/п	Номер кадастрового квартала	Примечание
1	2	3
1725	15:09:0120023	полностью
1726	15:09:0120025	полностью
1727	15:09:0120027	полностью
1728	15:09:0120054	полностью
1729	15:09:0120060	полностью
1730	15:09:0120063	полностью
1731	15:09:0120064	полностью
1732	15:09:0120100	полностью
1733	15:09:0120101	полностью
1734	15:09:0120102	полностью
1735	15:09:0120103	полностью
1736	15:09:0120104	полностью
1737	15:09:0120105	полностью
1738	15:09:0120106	полностью
1739	15:09:0120107	полностью
1740	15:09:0120108	полностью
1741	15:09:0120109	полностью
1742	15:09:0120116	полностью
1743	15:09:0120117	полностью
1744	15:09:0121001	полностью

6. Графическая часть приаэродромной территории представлена Планами границ приаэродромной территории М 1: 100 000 (Листы 8-8.2).

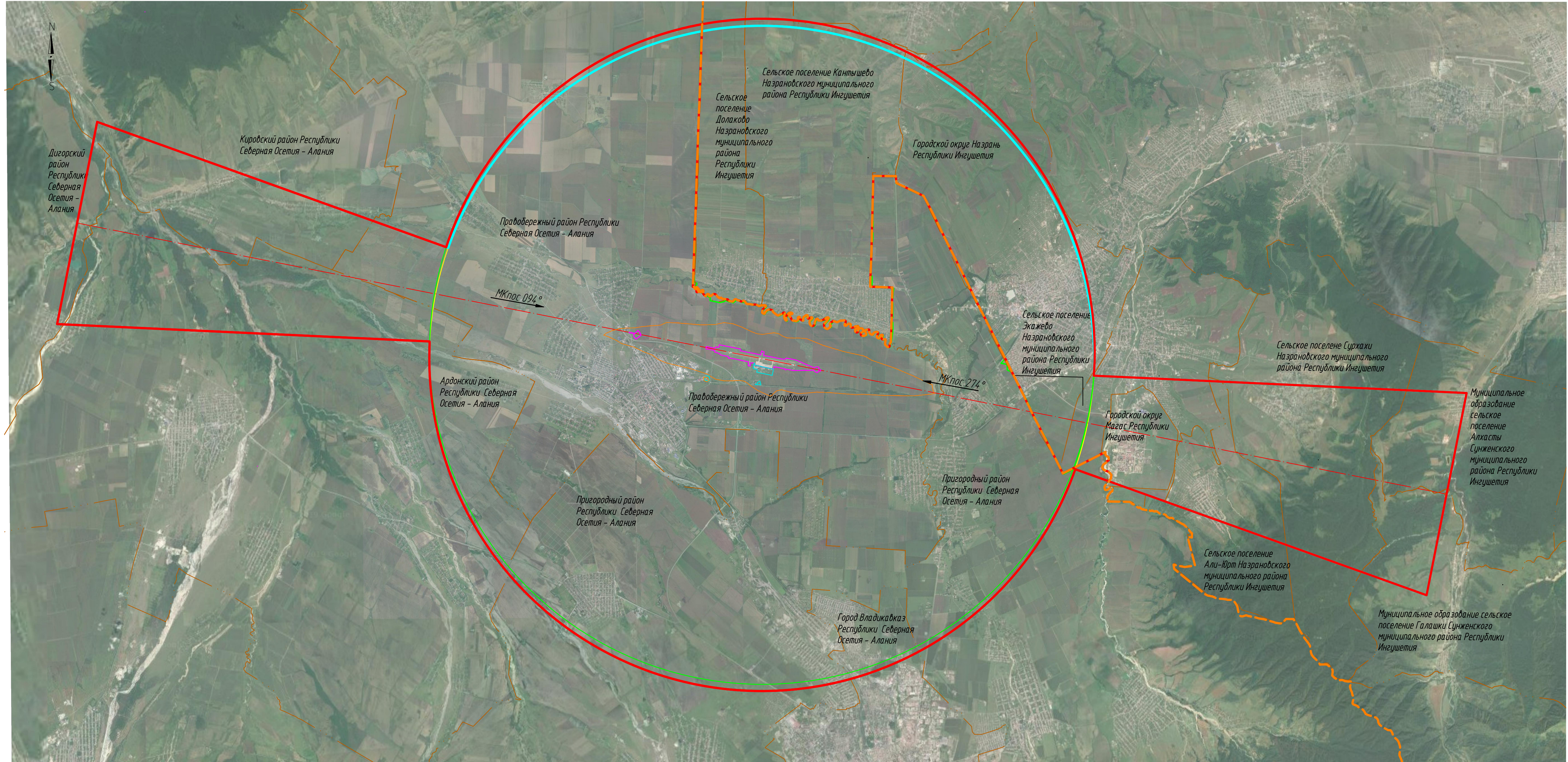

УСЛОВНЫЕ ОБОЗНАЧЕНИЯ

- граница приаэродромной территории
- граница подзоны №1 приаэродромной территории
- граница подзоны №2 приаэродромной территории
- граница подзон №3, №5 приаэродромной территории
- граница подзоны №4 приаэродромной территории
- граница подзоны №6 приаэродромной территории
- граница подзоны №7 приаэродромной территории
- границы муниципальных образований

1. Граница приаэродромной территории включает территории Республики Северная Осетия–Алания: Ардонский район, Город Владикавказ, Дигорский район, Кировский район, Правобережный район, Пригородный район и территории Республики Ингушетия: Назрановский район, Сунженский район, Город Магас, Город Назрань, Малгобекский район

Взам. инв. №	
Подп. и дата	
Инв. № подл.	

ОАО "МАВ"					
Решение об установлении приаэродромной территории аэродрома гражданской авиации Владикавказ (Беслан)					
Изм.	Кол.	Лист	№ док.	Подпись	Дата
Разработал		Мальшева	0120		
Проверил		Климович	0120		
Н.контр.		Антипишин	0120		
Аэродром Владикавказ (Беслан)				Студия	Лист
				П	8
План границ приаэродромной территории. М 1:100 000				EcoConcept 81	
Копировал				Формат А3х3	

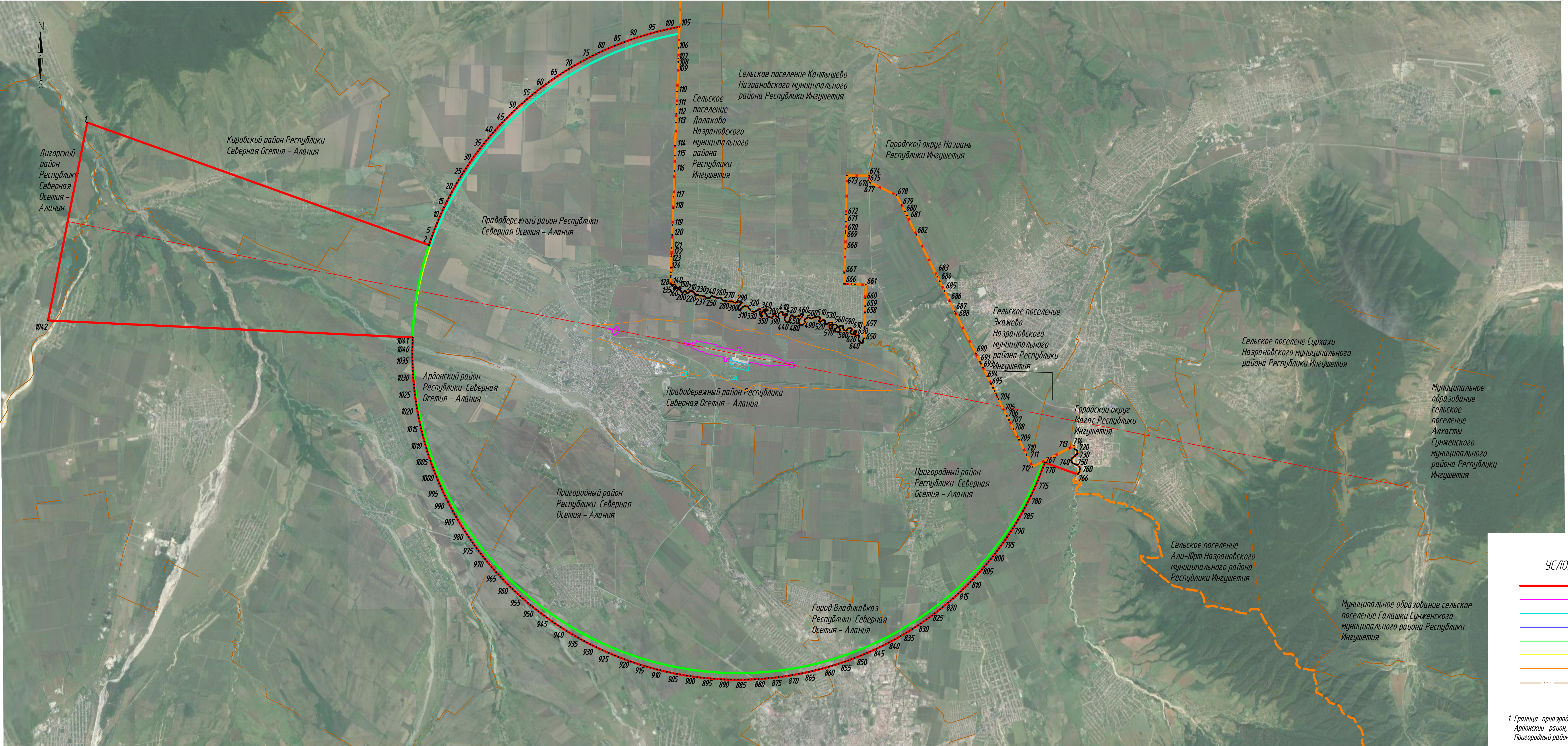

УСЛОВНЫЕ ОБОЗНАЧЕНИЯ

- граница приаэродромной территории
- граница подзоны №1 приаэродромной территории
- граница подзоны №2 приаэродромной территории
- граница подзон №3, №5 приаэродромной территории
- граница подзоны №4 приаэродромной территории
- граница подзоны №6 приаэродромной территории
- граница подзоны №7 приаэродромной территории
- границы муниципальных образований

1. Граница приаэродромной территории включает территории Республики Северная Осетия-Алания: Ардонский район, Город Владикавказ, Дигорский район, Кировский район, Промышленный район, Пригородный район.

Взам. инв. №	
Подп. и дата	
Инв. № подл.	

ОАО "МАВ"					
Решение об установлении приаэродромной территории аэродрома гражданской авиации Владикавказ (Беслан)					
Изм.	Кол.	Лист	№ док.	Подпись	Дата
Разработал	Мальшева	0120			
Проверил	Климович	0120			
Н.контр.	Антипишин	0120			
Аэродром Владикавказ (Беслан)				Стация	Лист
				П	8.1
План границ приаэродромной территории Республики Северная Осетия – Алания. М1:100 000				Листов	
Копировал				Формат А3х3	

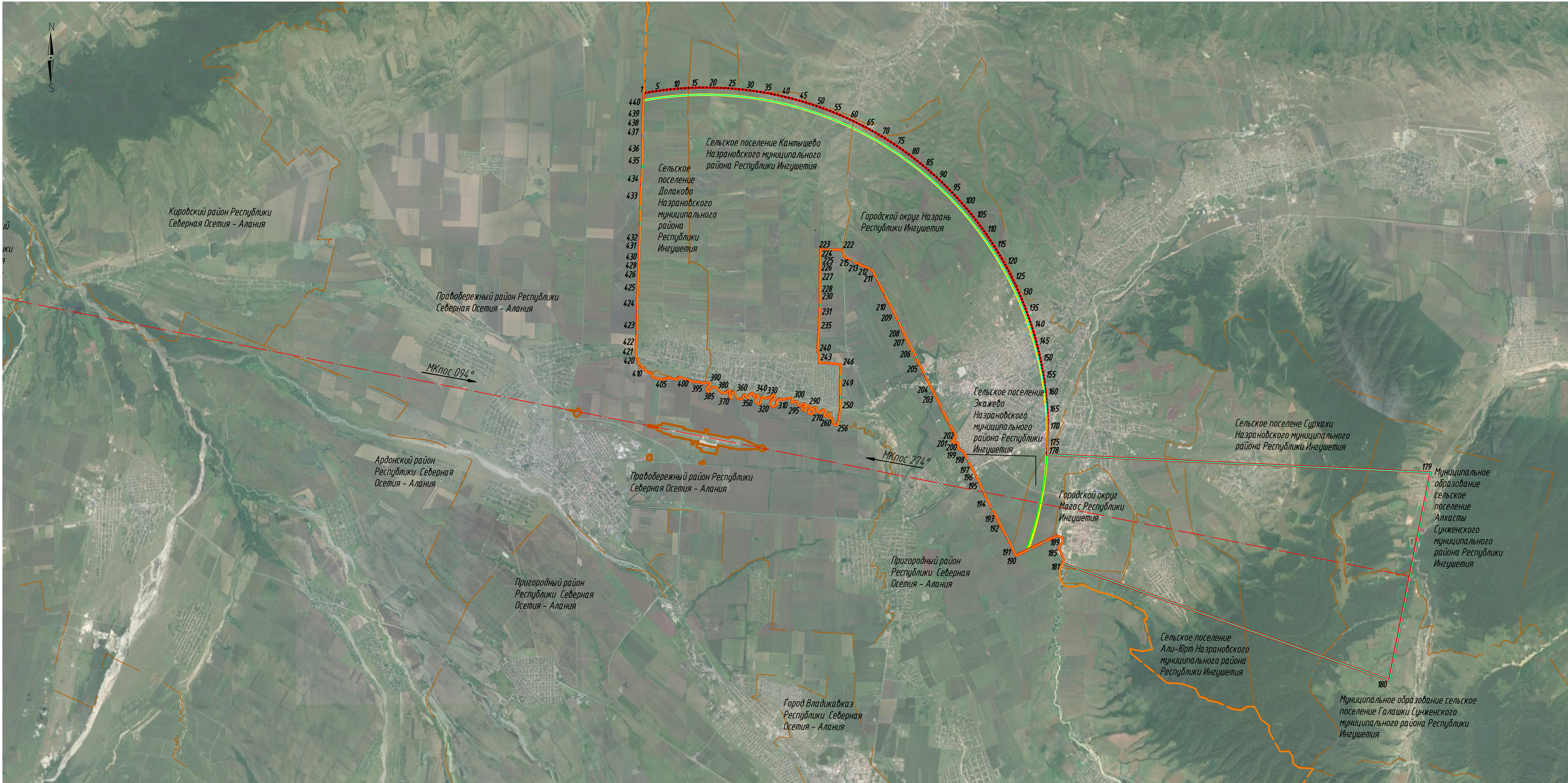

УСЛОВНЫЕ ОБОЗНАЧЕНИЯ

- граница приаэродромной территории
- граница подзон №3, №5 приаэродромной территории
- граница подзоны №4 приаэродромной территории
- граница подзоны №6 приаэродромной территории
- границы муниципальных образований
- границы аэропорта

1. Граница приаэродромной территории включает территории Республики Ингушетия: Назрановский район, Сунженский район, Город Магас, Город Назрань, Малгобекский район

ОАО "МАВ"

Решение об установлении приаэродромной территории
аэродрома гражданской авиации Владикавказ (Беслан)

Изм.	Кол.	Лист	№ док.	Подпись	Дата	Стадия	Лист	Листов
Разработал	Мальшева	0120				П	82	
Проверил	Климович	0120						

Аэродром Владикавказ (Беслан)

План границ приаэродромной территории.
Республика Ингушетия. М1:100 000

Копировал
Формат А3х3

EcoConcept 83

ПОДЗОНА №1

1. Наименование подзоны:

Первая подзона, в которой запрещается размещать объекты, не предназначенные для организации и обслуживания воздушного движения и воздушных перевозок, обеспечения взлета, посадки, руления и стоянки воздушных судов.

2. Правило выделения подзоны:

Определяется по внешним границам земельных участков, предоставленных для размещения и эксплуатации зданий, сооружений и оборудования, подлежащих размещению в указанных подзонах, отграничивающим такие земельные участки от земельных участков, предназначенных для иных целей.

3. Муниципальные образования и населенные пункты, в границах территорий которых полностью или частично расположена подзона:

Субъект	Административно-территориальная единица	Муниципальное образование	Населенный пункт
1	2	3	4
Республика Северная Осетия - Алания	Правобережный район	Бесланское городское поселение	-

4. Границы подзоны включают земельные участки (части земельных участков), расположенные в границах кадастровых кварталов 15:00:0000000, 15:03:0000000, 15:03:0040101, 15:03:0040102, 15:03:0040302, 15:03:0040402.

Границы подзоны №1 определены в соответствии с основными техническими характеристиками аэродрома Владикавказ (Беслан) и схемой планировочной организации земельного участка под строительство нового аэровокзального комплекса внутренних воздушных линий Международного аэропорта Владикавказ.

Границы подзоны №1 представлены двумя контурами:

- контур 1 включает территорию аэродрома, средства связи, навигации и наблюдения, установленные в границах периметрового ограждения аэродрома Владикавказ (Беслан);
- контур 2 включает территорию под ПРЦ.

5. Координаты границ подзоны №1

Система координат: МСК-15 (система координат ЕГРН), ПЗ-90.11

Метод определения координат – аналитический

№ точки	МСК-15		ПЗ-90.11							
	X	Y	Широта				Долгота			
	м	м	0	'	"		0	'	"	
Контур 1										
1	79964,10	332602,69	43	12	38,97	N	44	34	59,46	E
2	79774,66	333559,08	43	12	32,68	N	44	35	41,79	E
3	79697,17	333543,73	43	12	30,17	N	44	35	41,09	E
4	79645,96	333802,29	43	12	28,47	N	44	35	52,54	E
5	79643,61	333814,12	43	12	28,39	N	44	35	53,06	E
6	79548,79	334292,86	43	12	25,24	N	44	36	14,25	E
7	79548,06	334296,60	43	12	25,22	N	44	36	14,41	E
8	79545,14	334311,31	43	12	25,12	N	44	36	15,06	E
9	79544,38	334315,18	43	12	25,09	N	44	36	15,23	E
10	79542,82	334314,86	43	12	25,04	N	44	36	15,22	E
11	79511,68	334472,10	43	12	24,01	N	44	36	22,18	E
12	79512,74	334472,31	43	12	24,04	N	44	36	22,19	E
13	79595,81	334488,50	43	12	26,73	N	44	36	22,92	E
14	79687,65	334507,57	43	12	29,71	N	44	36	23,79	E
15	79684,80	334522,33	43	12	29,61	N	44	36	24,44	E
16	79661,34	334541,09	43	12	28,85	N	44	36	25,27	E
17	79644,89	334627,19	43	12	28,30	N	44	36	29,08	E
18	79562,64	334610,74	43	12	25,64	N	44	36	28,33	E
19	79488,78	334595,91	43	12	23,25	N	44	36	27,66	E
20	79298,67	335556,26	43	12	16,93	N	44	37	10,15	E
21	79347,81	335595,67	43	12	18,51	N	44	37	11,91	E
22	79365,27	335630,85	43	12	19,07	N	44	37	13,47	E
23	79355,29	335684,39	43	12	18,74	N	44	37	15,84	E
24	79324,27	335834,22	43	12	17,71	N	44	37	22,47	E
25	79286,63	336014,35	43	12	16,46	N	44	37	30,44	E
26	79274,30	336073,36	43	12	16,05	N	44	37	33,05	E
27	79219,49	336201,66	43	12	14,25	N	44	37	38,72	E
28	79061,22	336571,07	43	12	09,06	N	44	37	55,05	E
29	78983,20	336747,28	43	12	06,50	N	44	38	02,83	E
30	78981,80	336750,73	43	12	06,45	N	44	38	02,99	E
31	78975,31	336765,39	43	12	06,24	N	44	38	03,64	E
32	78920,03	336894,90	43	12	04,43	N	44	38	09,36	E
33	78968,04	336939,98	43	12	05,98	N	44	38	11,37	E
34	78967,75	337058,16	43	12	05,95	N	44	38	16,60	E
35	78934,16	337098,98	43	12	04,85	N	44	38	18,40	E
36	78866,21	337086,45	43	12	02,65	N	44	38	17,83	E
37	78862,96	337105,01	43	12	02,54	N	44	38	18,65	E
38	78853,88	337164,16	43	12	02,24	N	44	38	21,27	E
39	78848,23	337171,34	43	12	02,05	N	44	38	21,59	E
40	78845,97	337173,48	43	12	01,98	N	44	38	21,68	E
41	78773,60	337165,54	43	11	59,64	N	44	38	21,31	E

№ точки	МСК-15		ПЗ-90.11							
	Х	У	Широта				Долгота			
	м	м	0	'	"		0	'	"	
42	78785,45	337104,42	43	12	00,03	N	44	38	18,61	E
43	78788,07	337089,58	43	12	00,12	N	44	38	17,95	E
44	78790,66	337076,03	43	12	00,20	N	44	38	17,35	E
45	78728,40	337062,99	43	11	58,19	N	44	38	16,76	E
46	78716,82	337007,50	43	11	57,82	N	44	38	14,30	E
47	78761,42	336898,88	43	11	59,29	N	44	38	09,50	E
48	78819,43	336882,05	43	12	01,17	N	44	38	08,77	E
49	78821,03	336882,09	43	12	01,22	N	44	38	08,77	E
50	78820,82	336863,71	43	12	01,22	N	44	38	07,95	E
51	78818,99	336756,63	43	12	01,18	N	44	38	03,21	E
52	78818,74	336741,75	43	12	01,17	N	44	38	02,55	E
53	78805,03	335941,06	43	12	00,87	N	44	37	27,08	E
54	78869,14	335617,36	43	12	03,00	N	44	37	12,76	E
55	78834,81	335610,56	43	12	01,89	N	44	37	12,45	E
56	78846,47	335551,70	43	12	02,28	N	44	37	09,85	E
57	78880,80	335558,51	43	12	03,39	N	44	37	10,16	E
58	78977,95	335068,04	43	12	06,62	N	44	36	48,45	E
59	78867,52	335046,17	43	12	03,04	N	44	36	47,46	E
60	78869,22	335037,84	43	12	03,10	N	44	36	47,09	E
61	78955,86	334614,20	43	12	05,98	N	44	36	28,35	E
62	78962,08	334614,95	43	12	06,18	N	44	36	28,38	E
63	78963,87	334601,76	43	12	06,24	N	44	36	27,80	E
64	78969,53	334559,94	43	12	06,43	N	44	36	25,95	E
65	78970,87	334550,09	43	12	06,47	N	44	36	25,51	E
66	78978,58	334493,15	43	12	06,73	N	44	36	22,99	E
67	78991,53	334495,42	43	12	07,15	N	44	36	23,09	E
68	79034,82	334281,54	43	12	08,59	N	44	36	13,63	E
69	79037,93	334282,25	43	12	08,69	N	44	36	13,66	E
70	79056,33	334181,35	43	12	09,30	N	44	36	09,20	E
71	79132,84	334196,50	43	12	11,78	N	44	36	09,88	E
72	79158,13	334022,76	43	12	12,63	N	44	36	02,19	E
73	79157,88	334022,71	43	12	12,62	N	44	36	02,19	E
74	79003,93	333991,81	43	12	07,63	N	44	36	00,79	E
75	79022,77	333900,41	43	12	08,26	N	44	35	56,75	E
76	79102,89	333915,92	43	12	10,85	N	44	35	57,45	E
77	79104,74	333901,76	43	12	10,92	N	44	35	56,82	E
78	79173,85	333915,66	43	12	13,15	N	44	35	57,45	E
79	79195,98	333920,49	43	12	13,87	N	44	35	57,67	E
80	79257,63	333614,67	43	12	15,92	N	44	35	44,14	E
81	79262,97	333616,20	43	12	16,09	N	44	35	44,21	E
82	79309,62	333380,33	43	12	17,64	N	44	35	33,77	E
83	79320,24	333326,37	43	12	17,99	N	44	35	31,38	E
84	79370,73	333061,12	43	12	19,67	N	44	35	19,64	E
85	79355,52	333058,11	43	12	19,18	N	44	35	19,51	E
86	79365,24	333009,06	43	12	19,50	N	44	35	17,34	E
87	79384,86	333012,95	43	12	20,13	N	44	35	17,51	E

№ точки	МСК-15		ПЗ-90.11							
	X	Y	Широта				Долгота			
	м	м	0	'	"		0	'	"	
88	79440,44	332988,12	43	12	21,94	N	44	35	16,43	E
89	79443,95	332970,30	43	12	22,05	N	44	35	15,64	E
90	79503,04	332673,48	43	12	24,02	N	44	35	02,50	E
91	79584,26	332573,28	43	12	26,66	N	44	34	58,08	E
92	79585,12	332570,64	43	12	26,69	N	44	34	57,96	E
93	79645,01	332386,57	43	12	28,66	N	44	34	49,82	E
94	79708,77	332399,20	43	12	30,72	N	44	34	50,39	E
95	79728,56	332299,27	43	12	31,38	N	44	34	45,97	E
96	79756,71	332157,11	43	12	32,31	N	44	34	39,68	E
97	79761,25	332132,24	43	12	32,47	N	44	34	38,58	E
98	79770,62	332080,11	43	12	32,78	N	44	34	36,27	E
99	79776,99	332048,57	43	12	32,99	N	44	34	34,88	E
100	79788,02	331994,99	43	12	33,35	N	44	34	32,51	E
101	79888,94	332016,13	43	12	36,62	N	44	34	33,46	E
102	79876,73	332068,26	43	12	36,22	N	44	34	35,77	E
103	79876,26	332068,25	43	12	36,20	N	44	34	35,77	E
104	79808,41	332417,25	43	12	33,95	N	44	34	51,22	E
105	79809,32	332419,12	43	12	33,98	N	44	34	51,30	E
106	79875,53	332432,24	43	12	36,12	N	44	34	51,89	E
107	79846,39	332579,38	43	12	35,16	N	44	34	58,41	E
Контур 2										
108	80516,40	328529,54	43	12	57,45	N	44	31	59,12	E
109	80531,56	328535,37	43	12	57,94	N	44	31	59,38	E
110	80527,76	328554,63	43	12	57,82	N	44	32	00,24	E
111	80500,50	328692,90	43	12	56,92	N	44	32	06,36	E
112	80480,65	328793,57	43	12	56,26	N	44	32	10,81	E
113	80613,43	328936,96	43	13	00,54	N	44	32	17,19	E
114	80486,22	329034,19	43	12	56,41	N	44	32	21,47	E
115	80435,20	329024,13	43	12	54,75	N	44	32	21,02	E
116	80426,88	329066,32	43	12	54,48	N	44	32	22,89	E
117	80386,66	329058,38	43	12	53,18	N	44	32	22,53	E
118	80218,97	328838,80	43	12	47,77	N	44	32	12,77	E
119	80348,90	328732,94	43	12	52,00	N	44	32	08,10	E
120	80471,54	328757,12	43	12	55,97	N	44	32	09,20	E
121	80512,07	328551,53	43	12	57,31	N	44	32	00,10	E

6. Ограничения использования объектов недвижимости и осуществления деятельности в границах подзоны:

Запрещается размещать объекты, не предназначенные для организации и обслуживания воздушного движения и воздушных перевозок, обеспечения взлета, посадки, руления и стоянки воздушных судов.

7. Перечень кадастровых кварталов, в границах территорий которых полностью или частично расположена подзона:

№ п/п	Номер кадастрового квартала	Примечание
1	2	3
15:00 Условный кадастровый район		
1	15:00:0000000	частично
15:03 Правобережный кадастровый район		
2	15:03:0000000	частично
3	15:03:0040101	частично
4	15:03:0040102	частично
5	15:03:0040302	частично
6	15:03:0040402	частично

8. Графическая часть подзоны №1 представлена Планом границ подзоны №1 приаэродромной территории М 1: 10000 (Лист 1).

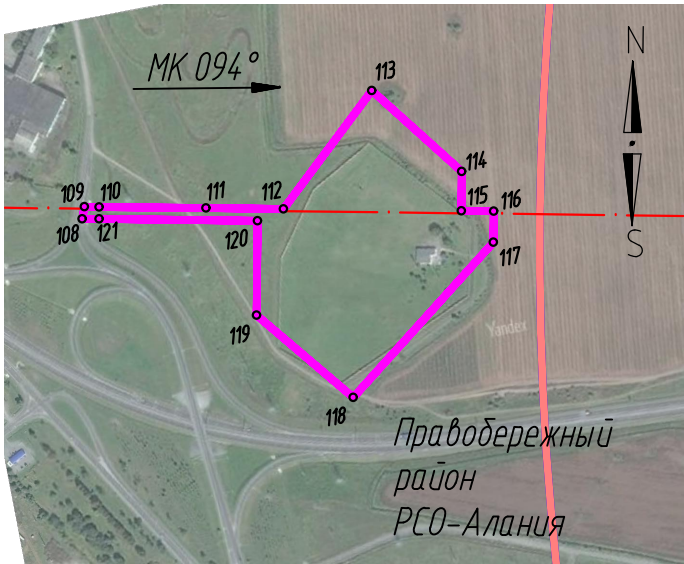
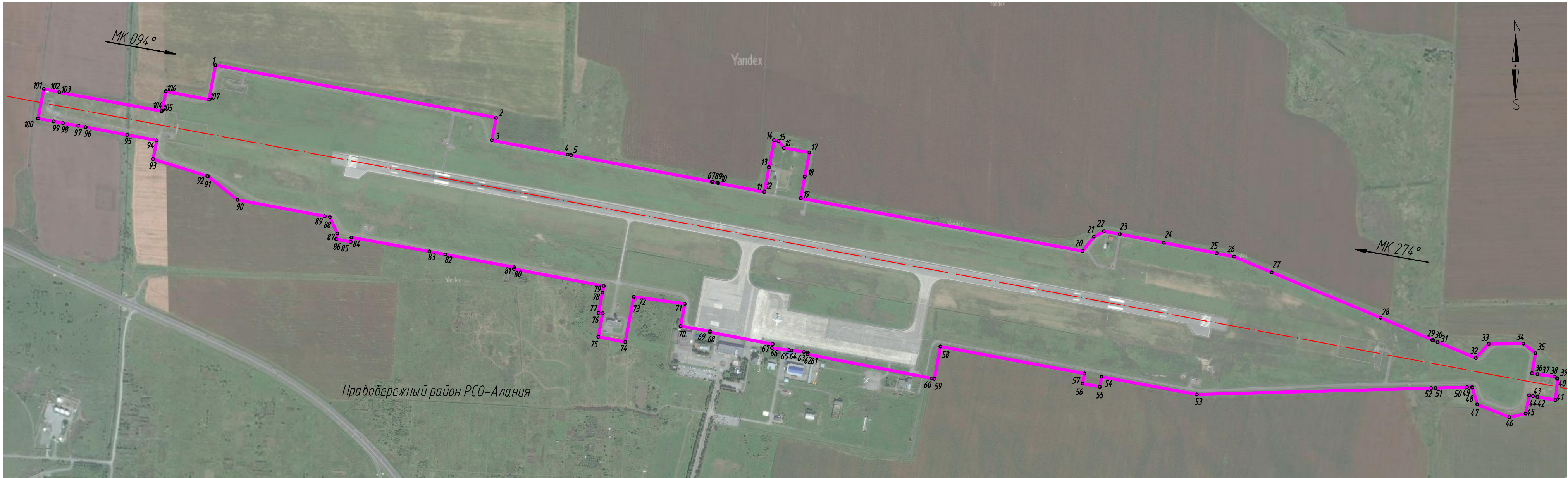

УСЛОВНЫЕ ОБОЗНАЧЕНИЯ

- 1 – границы 1-ой подзоны приаэродромной территории предназначенной для организации и обслуживания воздушного движения и воздушных перевозок, обеспечения взлета, посадки, руления и стоянки воздушных судов.
- границы земельных участков согласно сведениям Единого государственного реестра недвижимости от 10.12.2019
- ось искусственной взлетно-посадочной полосы
- 42:24:0101061366 – кадастровый номер земельного участка
- номер объекта по экспликации

Экспликация зданий и сооружений, включенных в границы подзоны

Номер на плане	Наименование сооружений	Примечание
1	КРМ-94 ILS-2700 1кат.	сущ.
2	ГРМ-94 ILS-2700 1кат./DME/NL-94 ILS-2700 1кат.	сущ.
3	КРМ-274 ILS-2700 1кат.	сущ.
4	ГРМ-274 ILS-2700 1кат./DME/NL-274 ILS-2700 1кат.	сущ.
5	ОПРС-94 РМП-200 РРМ-94 РММ-200	сущ.
6	ЛККС-А-2000	сущ.
7	АОРЛ-85ТК/АРП-80К	сущ.
8	АРП OF-2000	сущ.
9	АЗН-В 1090 ES	сущ.
10	ПРЦ	сущ.
11	ИВПП 3000x45	сущ.
12	Перрон	сущ.
13	РД-А	сущ.
14	РД-В	сущ.
15	Патрульная дорога	сущ.
16	DVOR2000/DME/N2700	проект.

1. Границы подзоны №1 приаэродромной территории аэродрома Владикавказ (Беслан) включают территорию Правобережного района Республики Северная Осетия-Алания

						ОАО "МAB"			
						Решение об установлении приаэродромной территории аэродрома гражданской авиации Владикавказ (Беслан)			
Изм.	Кол.	Лист	№ док.	Подпись	Дата	Аэродром Владикавказ (Беслан)	Стадия	Лист	Листов
Разработал	Малышева	12.19					П	1	6
Проверил	Климович	12.19				План границ подзоны №1 приаэродромной территории. М1:10 000	89 Формат А2		
Н.контр.	Антипушин	12.19							

Копировал

Формат А2

Взам. инв. №

Подп. и дата

Инв. № подл.

ПОДЗОНА №2

1. Наименование подзоны:

Вторая подзона, в которой запрещается размещать объекты, не предназначенные для обслуживания пассажиров и обработки багажа, грузов и почты, обслуживания воздушных судов, хранения авиационного топлива и заправки воздушных судов, обеспечения энергоснабжения, а также объекты, не относящиеся к инфраструктуре аэропорта.

2. Правило выделения подзоны:

Определяется по внешним границам земельных участков, предоставленных для размещения и эксплуатации зданий, сооружений и оборудования, подлежащих размещению в указанных подзонах, отграничивающим такие земельные участки от земельных участков, предназначенных для иных целей.

3. Муниципальные образования и населенные пункты, в границах территорий которых полностью или частично расположена подзона:

Субъект	Административно-территориальная единица	Муниципальное образование	Населенный пункт
1	2	3	4
Республика Северная Осетия - Алания	Правобережный район	Бесланское городское поселение	город Беслан

4. Границы подзоны включают земельные участки (части земельных участков), расположенные в границах кадастровых кварталов 15:00:0000000, 15:03:0000000, 15:03:0010104, 15:03:0040102.

Границы подзоны №2 определены в соответствии с основными характеристиками аэродрома Владикавказ (Беслан) и схемой планировочной организации земельного участка под строительство нового аэровокзального комплекса внутренних воздушных линий Международного аэропорта Владикавказ.

Границы подзоны №2 представлены тремя контурами:

- контур 1 включает служебно-техническую территорию аэродрома Владикавказ (Беслан);
- контур 2 включает территорию под склад ГСМ;
- контур 3 включает территорию для размещения иных объектов промышленности, энергетики, транспорта, связи, радиовещания, телевидения, информатики, обеспечения космической деятельности, обороны, безопасности и иного специального назначения.

5. Координаты границ подзоны № 2

Система координат: МСК-15 (система координат ЕГРН), ПЗ-90.11

Метод определения координат – аналитический

№ точки	МСК-15		ПЗ-90.11							
	X	Y	Широта				Долгота			
	м	м	0	'	"		0	'	"	
Контур 1										
1	79056,33	334181,35	43	12	09,30	N	44	36	09,20	E
2	79037,93	334282,25	43	12	08,69	N	44	36	13,66	E
3	79034,82	334281,54	43	12	08,59	N	44	36	13,63	E
4	78991,53	334495,42	43	12	07,15	N	44	36	23,09	E
5	78978,58	334493,15	43	12	06,73	N	44	36	22,99	E
6	78970,87	334550,09	43	12	06,47	N	44	36	25,51	E
7	78969,53	334559,94	43	12	06,43	N	44	36	25,95	E
8	78963,87	334601,76	43	12	06,24	N	44	36	27,80	E
9	78962,08	334614,95	43	12	06,18	N	44	36	28,38	E
10	78955,86	334614,20	43	12	05,98	N	44	36	28,35	E
11	78912,54	334826,02	43	12	04,54	N	44	36	37,72	E
12	78869,22	335037,84	43	12	03,10	N	44	36	47,09	E
13	78867,52	335046,17	43	12	03,04	N	44	36	47,46	E
14	78585,58	334990,32	43	11	53,92	N	44	36	44,92	E
15	78682,73	334499,86	43	11	57,14	N	44	36	23,22	E
16	78708,22	334373,65	43	11	57,99	N	44	36	17,64	E
17	78711,90	334374,25	43	11	58,11	N	44	36	17,66	E
18	78727,25	334301,91	43	11	58,62	N	44	36	14,46	E
19	78725,53	334301,38	43	11	58,56	N	44	36	14,44	E
20	78728,77	334286,95	43	11	58,67	N	44	36	13,80	E
21	78736,90	334289,12	43	11	58,93	N	44	36	13,90	E
22	78756,91	334294,46	43	11	59,58	N	44	36	14,14	E
23	78762,92	334295,83	43	11	59,78	N	44	36	14,20	E
24	78800,91	334306,00	43	12	01,01	N	44	36	14,66	E
25	78838,89	334316,16	43	12	02,23	N	44	36	15,12	E
26	78844,67	334317,77	43	12	02,42	N	44	36	15,19	E
27	78846,64	334318,24	43	12	02,48	N	44	36	15,21	E
28	78848,79	334309,22	43	12	02,56	N	44	36	14,81	E
29	78852,72	334294,22	43	12	02,69	N	44	36	14,15	E
30	78862,12	334296,30	43	12	02,99	N	44	36	14,25	E
31	78863,54	334290,52	43	12	03,04	N	44	36	13,99	E
32	78887,05	334160,36	43	12	03,82	N	44	36	08,23	E
33	78908,82	334164,01	43	12	04,52	N	44	36	08,40	E
34	78910,91	334152,54	43	12	04,59	N	44	36	07,89	E
35	78914,64	334130,51	43	12	04,72	N	44	36	06,91	E
36	78904,17	334127,96	43	12	04,38	N	44	36	06,80	E
37	78904,65	334125,22	43	12	04,40	N	44	36	06,68	E
38	78956,03	334135,40	43	12	06,06	N	44	36	07,14	E
39	79136,8	334169,6	43	12	11,91	N	44	36	08,69	E
40	79132,84	334196,50	43	12	11,78	N	44	36	09,88	E
Контур 2										

№ точки	МСК-15		ПЗ-90.11							
	X	Y	Широта				Долгота			
	м	м	0	'	"		0	'	"	
41	78180,18	334468,33	43	11	40,86	N	44	36	21,71	E
42	78159,12	334473,16	43	11	40,18	N	44	36	21,92	E
43	78173,97	334222,55	43	11	40,70	N	44	36	10,83	E
44	78196,02	334222,79	43	11	41,42	N	44	36	10,84	E
45	78187,52	334305,41	43	11	41,13	N	44	36	14,50	E
46	78254,14	334315,34	43	11	43,29	N	44	36	14,95	E
47	78268,03	334336,98	43	11	43,73	N	44	36	15,91	E
48	78327,02	334420,73	43	11	45,63	N	44	36	19,64	E
49	78327,50	334429,50	43	11	45,64	N	44	36	20,03	E
50	78293,90	334442,64	43	11	44,55	N	44	36	20,60	E
Контур 3										
51	78568,08	332004,60	43	11	53,82	N	44	34	32,68	E
52	78557,35	332147,19	43	11	53,45	N	44	34	38,99	E
53	78418,17	332145,05	43	11	48,94	N	44	34	38,87	E
54	78417,16	332159,46	43	11	48,91	N	44	34	39,51	E
55	78331,49	332152,85	43	11	46,13	N	44	34	39,19	E
56	78332,33	332108,08	43	11	46,17	N	44	34	37,21	E
57	78312,66	332107,09	43	11	45,53	N	44	34	37,16	E
58	78313,22	332097,10	43	11	45,55	N	44	34	36,72	E
59	78337,99	332098,46	43	11	46,35	N	44	34	36,79	E
60	78339,42	332063,85	43	11	46,40	N	44	34	35,25	E
61	78344,90	332064,16	43	11	46,58	N	44	34	35,27	E
62	78346,34	332039,20	43	11	46,63	N	44	34	34,16	E
63	78357,18	331948,45	43	11	47,00	N	44	34	30,15	E
64	78357,33	331944,70	43	11	47,00	N	44	34	29,98	E
65	78367,95	331945,07	43	11	47,35	N	44	34	30,00	E
66	78415,94	331946,18	43	11	48,90	N	44	34	30,06	E
67	78416,58	331931,68	43	11	48,92	N	44	34	29,42	E
68	78493,97	331934,97	43	11	51,43	N	44	34	29,58	E
69	78490,56	332014,86	43	11	51,31	N	44	34	33,12	E

6. Ограничения использования объектов недвижимости и осуществления деятельности в границах подзоны:

Запрещается размещать объекты, не предназначенные для обслуживания пассажиров и обработки багажа, грузов и почты, обслуживания воздушных судов, хранения авиационного топлива и заправки воздушных судов, обеспечения энергоснабжения, а также объекты, не относящиеся к инфраструктуре аэропорта.

7. Перечень кадастровых кварталов, в границах территорий которых полностью или частично расположена подзона:

№ п/п	Номер кадастрового квартала	Степень попадания в границы подзоны
1	2	3
15:00 Условный кадастровый район		
1	15:00:000000	частично

№ п/п	Номер кадастрового квартала	Степень попадания в границы подзоны
1	2	3
15:03 Правобережный кадастровый район		
2	15:03:0000000	частично
3	15:03:0010104	частично
4	15:03:0040102	частично

8. Графическая часть представлена Планом границ подзоны №2 приаэродромной территории М 1:5000 (лист 2).

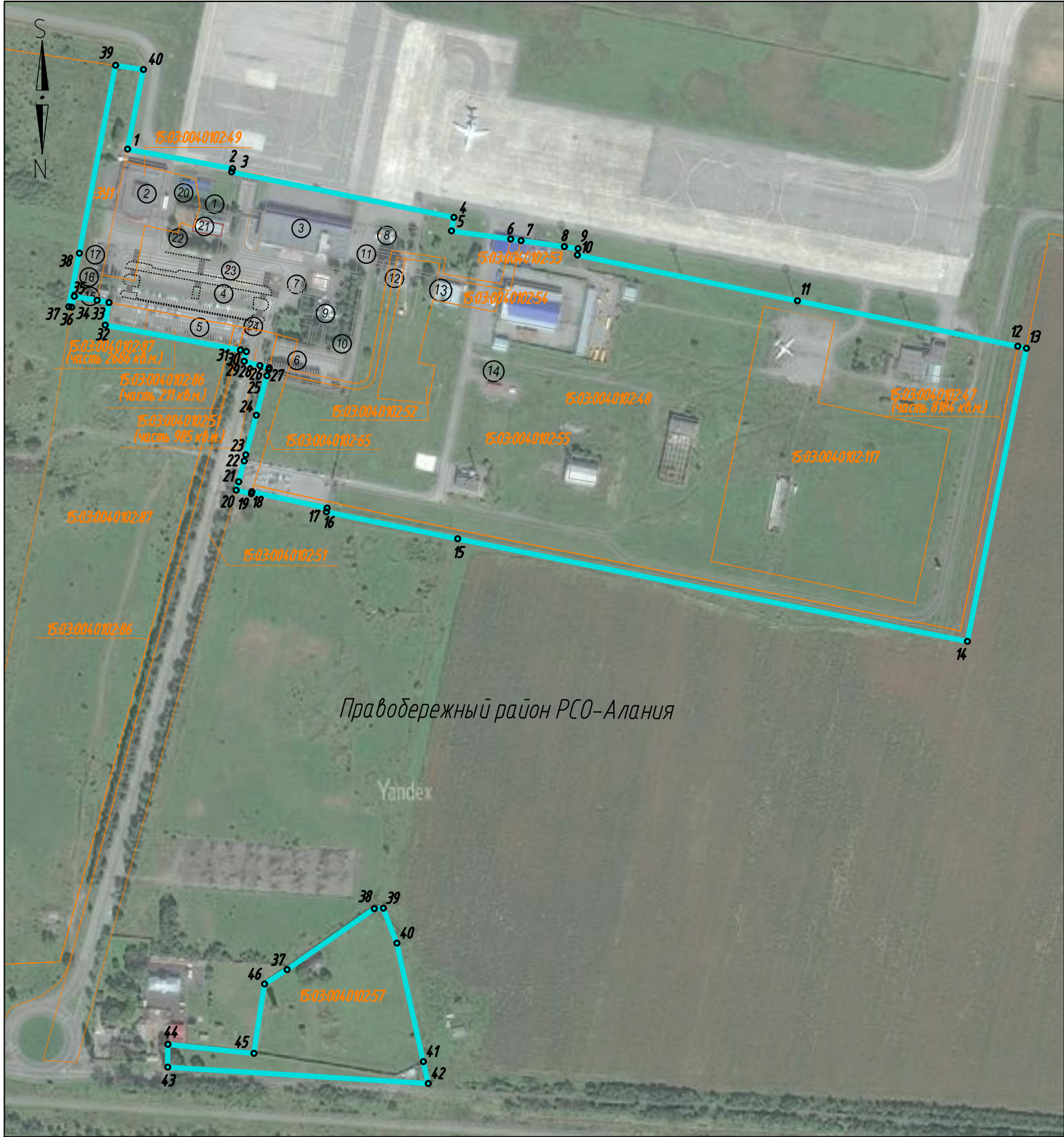
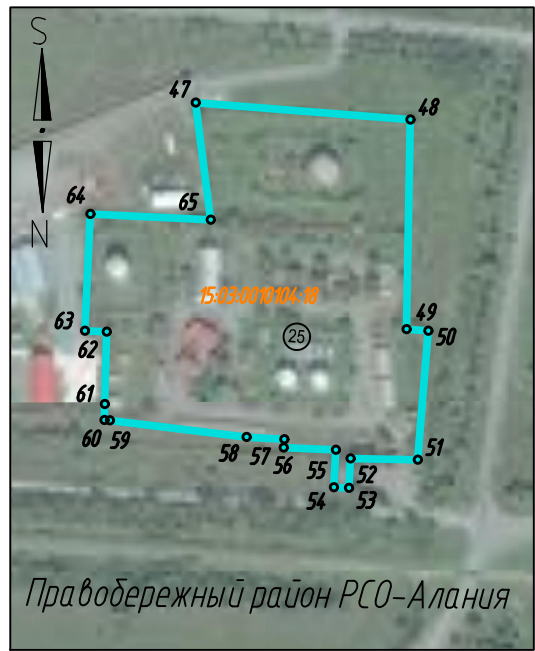

УСЛОВНЫЕ ОБОЗНАЧЕНИЯ

- 1 — границы 2-ой подзоны приаэродромной территории, предназначенной для обслуживания пассажиров и обработки багажа, грузов и почты, обслуживания воздушных судов, хранения авиационного топлива и заправки воздушных судов, обеспечения энергоснабжения, а также для объектов, относящихся к инфраструктуре аэропорта
- границы земельных участков согласно сведениям Единого государственного реестра недвижимости от 10.12.2019
- 42:24:0101061:1132 — кадастровый номер земельного участка
- ① — номер объекта по экспликации

Экспликация зданий и сооружений, включенных в границы подзоны

№ на плане	Наименование	Примечание
1	Новый Аэровокзальный комплекс Внутренних воздушных линий	проект.
2	Аэровокзальный комплекс Международных воздушных линий	сущ.
3	Аэровокзальный комплекс Внутренних воздушных линий	сущ.
4	Краткосрочная парковка на 125 м/м	проект.
5	Долгосрочная Парковка на 62 м/м	проект.
6	Парковка	сущ.
7	Парковка VIP на 7 м/м	проект.
8	КПП	сущ.
9	Кафе	сущ.
10	Туалет	сущ.
11	Бюро пропусков	сущ.
12	КДП	сущ.
13	КН	сущ.
14	ТП	сущ.
15	Очистные сооружения	сущ.
16	Разр.	сущ.
17	Убежище	сущ.
20	КН	снос
21	Полиция	снос
22	КН	снос
23	МН	снос
24	МН	снос
25	Склад ГСМ	сущ.

Взам. инв. №	
Подп. и дата	
Инв. № подл.	

1. Границы подзоны №2 приаэродромной территории аэродрома Владикавказ (Беслан) включают территорию Правобережного района Республики Северная Осетия-Алания

ОАО "МАВ"					
Решение об установлении приаэродромной территории аэродрома гражданской авиации Владикавказ (Беслан)					
Изм.	Кол.	Лист	№ док.	Подпись	Дата
Разработал		Малышева			01.20
Проверил		Климович			01.20
Н.контр.		Антипушин			01.20
Аэродром Владикавказ (Беслан)				Стадия	Лист
				П	2
План границ подзоны №2 приаэродромной территории. М1:5000				EcoConcept 94	

Копировал

Формат А2

ПОДЗОНА №3

1. Наименование подзоны:

Третья подзона, в которой запрещается размещать объекты, высота которых превышает ограничения, установленные уполномоченным Правительством Российской Федерации федеральным органом исполнительной власти при установлении приаэродромной территории.

2. Правило выделения подзоны:

Определяется в границах полос воздушных подходов, установленных в соответствии с Федеральными правилами использования воздушного пространства Российской Федерации, утвержденными постановлением Правительства Российской Федерации от 11 марта 2010 г. № 138 «Об утверждении Федеральных правил использования воздушного пространства Российской Федерации».

3. Муниципальные образования и населенные пункты, в границах территорий которых полностью или частично расположена подзона:

Субъект	Административно-территориальная единица	Муниципальное образование	Населенный пункт
1	2	3	4
Республика Северная Осетия - Алания	Ардонский район	Ардонское городское поселение	поселок Бекан
		Костаевское сельское поселение	село Коста
		Красногорское сельское поселение	село Цмити
	Город Владикавказ	Городской округ город Владикавказ	село Красногор
			город Владикавказ
	Дигорский район	Николаевское сельское поселение	поселок городского типа Заводской
			станция Николаевская
	Кировский район	Дарг-Кохское сельское поселение	село Дарг-Кох
		Карджинское сельское поселение	село Карджин
		Эльхотовское сельское поселение	-
	Правобережный район	Беслановское городское поселение	город Беслан
		Брутское сельское поселение	село Брут
		Зильгинское сельское поселение	село Зильги
		Новобатакоевское сельское поселение	село Новый Батако
		Ольгинское сельское поселение	село Ольгинское

Субъект	Административно-территориальная единица	Муниципальное образование	Населенный пункт
1	2	3	4
Республика Северная Осетия - Алания	Правобережный район	Фарновское сельское поселение	село Фарн
		Хумалагское сельское поселение	село Хумалаг
		Цалыкское сельское поселение	село Цалык
	Пригородный район	Архонское сельское поселение	станция Архонская
		Гизельское сельское поселение	-
		Донгаронское сельское поселение	село Донгарон
		Майское сельское поселение	село Майское
		Михайловское сельское поселение	поселок Алханчурт
			село Михайловское
			поселок Первомайский
		Ногирское сельское поселение	село Ногир
		Черменское сельское поселение	село Новое
			село Чермен
Республика Ингушетия	Назрановский район	сельское поселение Али-Юрт	село Али-Юрт
		сельское поселение Долаково	село Долаково
		сельское поселение Кантышево	село Кантышево
		сельское поселение Сурхахи	село Сурхахи
		сельское поселение Экажево	село Экажево
	Сунженский район	сельское поселение Алхасты	село Алхасты
		сельское поселение Галашки	-
	Город Магас	Городской округ город Магас	город Магас
	Город Назрань	Городской округ город Назрань	город Назрань

4. Состав подзоны №3:

Подзона №3 ограничивает строительство в ее границах по высотности объекта/сооружения/строения, которые могут представлять опасность для выполнения полетов.

Ограничения препятствий для аэродромов устанавливаются с учетом требований обеспечения безопасности полетов в соответствии с Приказом Минтранса России от 25.08.2015 № 262 «Об утверждении Федеральных авиационных правил «Требования, предъявляемые к

аэродромам, предназначенным для взлета, посадки, руления и стоянки гражданских воздушных судов».

Для аэродрома Владикавказ (Беслан) устанавливаются следующие поверхности ограничения препятствий:

- Внешняя горизонтальная поверхность;
- Коническая поверхность;
- Внутренняя горизонтальная поверхность;
- Поверхность захода на посадку;
- Поверхность взлета;
- Переходная поверхность.

В соответствии с правилами выделения на приаэродромной территории подзона 3-я подзона определяется в границах полос воздушных подходов. Однако, принимая во внимание, что внешняя горизонтальная поверхность ограничения препятствий выходит за границы полос воздушных подходов, внешняя граница подзоны №3 определена с учетом данной поверхности.

Для аэродромов гражданской авиации границы полос воздушных подходов устанавливаются в соответствии с порядком установления границ полос воздушных подходов на аэродромах гражданской авиации, утвержденным приказом Минтранса России от 4 мая 2018 г. № 176:

- ближняя граница полосы воздушных подходов прилегает к торцу взлетно-посадочной полосы и совпадает по размерам с шириной летной полосы равной 300 м;
- дальняя граница полосы воздушных подходов располагается параллельно на расстоянии 30 км от ближней границы полосы воздушных подходов;
- боковые границы полосы воздушных подходов начинаются от ближней границы полосы воздушных подходов и расходятся под углом 8,5° (15%) в каждую сторону от продолжения осевой линии взлетно-посадочной полосы аэродрома до пересечения с дальней границей полосы воздушных подходов;
- внешняя граница полосы воздушных подходов вне боковых границ полосы воздушных подходов установлена окружностью радиусом 15 км от центра взлетно-посадочной полосы.

Центр взлетно-посадочной полосы аэродрома Владикавказ (Беслан):

Система координат ПЗ-90.11: 43° 12' 18,57" N 044° 36' 24,30" E

Контрольная точка аэродрома Владикавказ (Беслан):

Система координат ПЗ-90.11: 43° 12' 19" N 044° 36' 24" E

Границы полос воздушных подходов включают воздушное пространство, в границах которого выполняется контроль за деятельностью, в процессе которой осуществляется перемещение в воздушном пространстве различных материальных объектов (воздушных судов, ракет и других объектов), а также другой деятельностью (строительство высотных сооружений, деятельность, в процессе которой происходят электромагнитные и другие излучения, выброс в атмосферу веществ, ухудшающих видимость, проведение взрывных работ и т.п.), которая может представлять угрозу безопасности воздушного движения.

Так как в Решении об установлении приаэродромной территории устанавливаются ограничения использования объектов недвижимости и осуществления деятельности на земле и

использование воздушного пространства не рассматривается, запретные зоны и зоны ограничения полетов из границ полос воздушных подходов не исключаются.

Координаты границ и планы поверхностей ограничения препятствий и полос воздушных подходов аэродрома Владикавказ (Беслан) приведены в пояснительной записке к Решению об установлении приаэродромной территории аэродрома гражданской авиации Владикавказ (Беслан).

5. Координаты границ подзоны №3

Ввиду различных систем координат Единого государственного реестра недвижимости граница подзоны №3 представлена 2 контурами: контуром на территории Республики Северная Осетия-Алания и контуром на территории Республики Ингушетия.

5.1 Координаты границ подзоны №3 на территории Республики Северная Осетия-Алания

Система координат: МСК-15 (система координат ЕГРН), ПЗ-90.11

Метод определения координат – аналитический

№ точки	МСК-15		ПЗ-90.11							
	Х	Y	Широта				Долгота			
	м	м	0	'	"		0	'	"	
1	90022,67	304523,79	43	18	07,36	N	44	14	15,82	E
2	84341,24	320366,23	43	15	02,34	N	44	25	57,95	E
3	84438,36	320400,82	43	15	05,48	N	44	25	59,50	E
4	84585,88	320454,80	43	15	10,25	N	44	26	01,91	E
5	84732,82	320510,33	43	15	15,01	N	44	26	04,39	E
6	84879,16	320567,39	43	15	19,75	N	44	26	06,94	E
7	85024,91	320625,97	43	15	24,46	N	44	26	09,56	E
8	85170,03	320686,09	43	15	29,16	N	44	26	12,24	E
9	85314,51	320747,71	43	15	33,84	N	44	26	15,00	E
10	85458,35	320810,85	43	15	38,49	N	44	26	17,81	E
11	85601,51	320875,49	43	15	43,12	N	44	26	20,70	E
12	85743,99	320941,63	43	15	47,73	N	44	26	23,65	E
13	85885,76	321009,25	43	15	52,32	N	44	26	26,67	E
14	86026,82	321078,36	43	15	56,89	N	44	26	29,75	E
15	86167,15	321148,93	43	16	01,43	N	44	26	32,90	E
16	86306,74	321220,98	43	16	05,94	N	44	26	36,11	E
17	86445,56	321294,48	43	16	10,43	N	44	26	39,39	E
18	86583,60	321369,43	43	16	14,90	N	44	26	42,74	E
19	86720,85	321445,83	43	16	19,34	N	44	26	46,14	E
20	86857,30	321523,65	43	16	23,75	N	44	26	49,61	E
21	86992,92	321602,90	43	16	28,14	N	44	26	53,15	E
22	87127,70	321683,57	43	16	32,50	N	44	26	56,74	E
23	87261,63	321765,64	43	16	36,83	N	44	27	00,40	E
24	87394,70	321849,11	43	16	41,13	N	44	27	04,12	E
25	87526,88	321933,97	43	16	45,41	N	44	27	07,90	E
26	87658,17	322020,21	43	16	49,65	N	44	27	11,75	E
27	87788,55	322107,82	43	16	53,87	N	44	27	15,65	E
28	87918,00	322196,79	43	16	58,05	N	44	27	19,62	E
29	88046,51	322287,12	43	17	02,21	N	44	27	23,64	E

№ точки	МСК-15		ПЗ-90.11							
	Х	У	Широта				Долгота			
	м	м	0	'	"		0	'	"	
30	88174,07	322378,78	43	17	06,33	N	44	27	27,73	E
31	88300,67	322471,77	43	17	10,42	N	44	27	31,87	E
32	88426,28	322566,08	43	17	14,48	N	44	27	36,07	E
33	88550,90	322661,71	43	17	18,51	N	44	27	40,33	E
34	88674,51	322758,63	43	17	22,51	N	44	27	44,65	E
35	88797,10	322856,84	43	17	26,47	N	44	27	49,02	E
36	88918,66	322956,33	43	17	30,39	N	44	27	53,45	E
37	89039,16	323057,09	43	17	34,29	N	44	27	57,94	E
38	89158,61	323159,11	43	17	38,15	N	44	28	02,48	E
39	89276,97	323262,37	43	17	41,97	N	44	28	07,08	E
40	89394,26	323366,86	43	17	45,76	N	44	28	11,74	E
41	89510,44	323472,58	43	17	49,51	N	44	28	16,44	E
42	89625,50	323579,50	43	17	53,23	N	44	28	21,21	E
43	89739,44	323687,63	43	17	56,91	N	44	28	26,02	E
44	89852,25	323796,94	43	18	00,55	N	44	28	30,89	E
45	89963,90	323907,43	43	18	04,16	N	44	28	35,81	E
46	90074,39	324019,08	43	18	07,73	N	44	28	40,78	E
47	90183,70	324131,88	43	18	11,26	N	44	28	45,80	E
48	90291,83	324245,83	43	18	14,75	N	44	28	50,87	E
49	90398,75	324360,89	43	18	18,20	N	44	28	55,99	E
50	90504,47	324477,07	43	18	21,61	N	44	29	01,17	E
51	90608,96	324594,35	43	18	24,98	N	44	29	06,39	E
52	90712,22	324712,72	43	18	28,31	N	44	29	11,65	E
53	90814,24	324832,17	43	18	31,61	N	44	29	16,97	E
54	90914,99	324952,67	43	18	34,86	N	44	29	22,33	E
55	91014,49	325074,23	43	18	38,07	N	44	29	27,74	E
56	91112,70	325196,82	43	18	41,23	N	44	29	33,20	E
57	91209,62	325320,43	43	18	44,36	N	44	29	38,70	E
58	91305,24	325445,05	43	18	47,44	N	44	29	44,25	E
59	91399,56	325570,66	43	18	50,48	N	44	29	49,84	E
60	91492,55	325697,25	43	18	53,48	N	44	29	55,47	E
61	91584,21	325824,81	43	18	56,44	N	44	30	01,15	E
62	91674,53	325953,33	43	18	59,35	N	44	30	06,86	E
63	91763,50	326082,78	43	19	02,21	N	44	30	12,62	E
64	91851,11	326213,16	43	19	05,04	N	44	30	18,42	E
65	91937,35	326344,45	43	19	07,81	N	44	30	24,27	E
66	92022,21	326476,63	43	19	10,55	N	44	30	30,15	E
67	92105,69	326609,70	43	19	13,24	N	44	30	36,07	E
68	92187,76	326743,63	43	19	15,88	N	44	30	42,02	E
69	92268,43	326878,41	43	19	18,47	N	44	30	48,02	E
70	92347,68	327014,03	43	19	21,02	N	44	30	54,05	E
71	92425,50	327150,48	43	19	23,53	N	44	31	00,12	E
72	92501,90	327287,73	43	19	25,99	N	44	31	06,23	E
73	92576,85	327425,77	43	19	28,40	N	44	31	12,37	E
74	92650,35	327564,59	43	19	30,76	N	44	31	18,54	E
75	92722,39	327704,18	43	19	33,08	N	44	31	24,75	E

№ точки	МСК-15		ПЗ-90.11							
	Х	У	Широта				Долгота			
	м	м	0	'	"		0	'	"	
76	92792,97	327844,50	43	19	35,35	N	44	31	30,99	E
77	92862,08	327985,57	43	19	37,57	N	44	31	37,27	E
78	92929,70	328127,34	43	19	39,74	N	44	31	43,57	E
79	92995,84	328269,82	43	19	41,86	N	44	31	49,91	E
80	93060,48	328412,98	43	19	43,94	N	44	31	56,27	E
81	93123,62	328556,81	43	19	45,96	N	44	32	02,67	E
82	93185,24	328701,30	43	19	47,94	N	44	32	09,09	E
83	93245,35	328846,42	43	19	49,87	N	44	32	15,55	E
84	93303,94	328992,16	43	19	51,75	N	44	32	22,03	E
85	93361,00	329138,51	43	19	53,58	N	44	32	28,53	E
86	93416,53	329285,45	43	19	55,35	N	44	32	35,07	E
87	93470,51	329432,96	43	19	57,08	N	44	32	41,62	E
88	93522,94	329581,03	43	19	58,76	N	44	32	48,21	E
89	93573,82	329729,64	43	20	00,39	N	44	32	54,81	E
90	93623,14	329878,78	43	20	01,97	N	44	33	01,44	E
91	93670,90	330028,42	43	20	03,49	N	44	33	08,10	E
92	93717,09	330178,56	43	20	04,97	N	44	33	14,77	E
93	93761,70	330329,17	43	20	06,39	N	44	33	21,46	E
94	93804,73	330480,24	43	20	07,76	N	44	33	28,18	E
95	93846,18	330631,75	43	20	09,08	N	44	33	34,91	E
96	93886,04	330783,68	43	20	10,35	N	44	33	41,66	E
97	93924,31	330936,03	43	20	11,57	N	44	33	48,44	E
98	93960,98	331088,77	43	20	12,74	N	44	33	55,22	E
99	93996,05	331241,88	43	20	13,85	N	44	34	02,03	E
100	94029,51	331395,36	43	20	14,91	N	44	34	08,85	E
101	94061,36	331549,17	43	20	15,92	N	44	34	15,68	E
102	94091,60	331703,31	43	20	16,88	N	44	34	22,53	E
103	94112,50	331815,17	43	20	17,54	N	44	34	27,50	E
104	93460,97	331791,07	43	19	56,43	N	44	34	26,30	E
105	92972,14	331775,52	43	19	40,59	N	44	34	25,50	E
106	92838,30	331771,26	43	19	36,26	N	44	34	25,29	E
107	92807,34	331770,28	43	19	35,25	N	44	34	25,24	E
108	91450,23	331721,56	43	18	51,29	N	44	34	22,80	E
109	90845,45	331699,95	43	18	31,69	N	44	34	21,71	E
110	90428,74	331678,67	43	18	18,19	N	44	34	20,68	E
111	90014,48	331663,97	43	18	04,77	N	44	34	19,94	E
112	88957,68	331626,81	43	17	30,54	N	44	34	18,08	E
113	88493,18	331611,87	43	17	15,49	N	44	34	17,32	E
114	87786,03	331586,03	43	16	52,58	N	44	34	16,03	E
115	86603,02	331550,71	43	16	14,25	N	44	34	14,22	E
116	86078,55	331534,89	43	15	57,26	N	44	34	13,41	E
117	85287,93	331503,45	43	15	31,64	N	44	34	11,85	E
118	84843,03	331486,67	43	15	17,23	N	44	34	11,02	E
119	84247,31	331463,70	43	14	57,93	N	44	34	09,88	E
120	83940,90	331455,68	43	14	48,00	N	44	34	09,46	E
121	83849,52	331450,93	43	14	45,04	N	44	34	09,23	E

№ точки	МСК-15		ПЗ-90.11							
	X	Y	Широта				Долгота			
	м	м	0	'	"		0	'	"	
122	83347,80	331433,04	43	14	28,79	N	44	34	08,34	E
123	83113,18	331428,55	43	14	21,19	N	44	34	08,09	E
124	82974,25	331424,27	43	14	16,68	N	44	34	07,87	E
125	82900,31	331422,32	43	14	14,29	N	44	34	07,77	E
126	82579,90	331406,10	43	14	03,91	N	44	34	06,99	E
127	82590,68	331427,66	43	14	04,25	N	44	34	07,94	E
128	82584,85	331457,14	43	14	04,06	N	44	34	09,25	E
129	82567,51	331477,61	43	14	03,50	N	44	34	10,15	E
130	82541,88	331482,68	43	14	02,67	N	44	34	10,37	E
131	82511,78	331480,68	43	14	01,69	N	44	34	10,28	E
132	82498,98	331483,20	43	14	01,28	N	44	34	10,39	E
133	82487,42	331495,53	43	14	00,90	N	44	34	10,93	E
134	82485,74	331510,36	43	14	00,84	N	44	34	11,59	E
135	82498,46	331526,87	43	14	01,25	N	44	34	12,32	E
136	82520,25	331540,52	43	14	01,96	N	44	34	12,93	E
137	82540,42	331541,40	43	14	02,61	N	44	34	12,97	E
138	82552,76	331544,31	43	14	03,01	N	44	34	13,11	E
139	82560,97	331554,63	43	14	03,27	N	44	34	13,56	E
140	82562,98	331573,59	43	14	03,34	N	44	34	14,41	E
141	82554,06	331609,17	43	14	03,04	N	44	34	15,98	E
142	82518,05	331637,08	43	14	01,87	N	44	34	17,21	E
143	82480,66	331669,81	43	14	00,65	N	44	34	18,65	E
144	82471,77	331677,27	43	14	00,36	N	44	34	18,98	E
145	82462,69	331677,55	43	14	00,07	N	44	34	18,99	E
146	82451,74	331669,69	43	13	59,72	N	44	34	18,64	E
147	82440,43	331650,26	43	13	59,35	N	44	34	17,78	E
148	82429,90	331633,58	43	13	59,01	N	44	34	17,04	E
149	82439,12	331626,54	43	13	59,31	N	44	34	16,73	E
150	82450,30	331614,22	43	13	59,68	N	44	34	16,18	E
151	82452,30	331598,15	43	13	59,75	N	44	34	15,47	E
152	82435,28	331580,46	43	13	59,20	N	44	34	14,68	E
153	82423,79	331576,20	43	13	58,82	N	44	34	14,49	E
154	82402,66	331573,91	43	13	58,14	N	44	34	14,39	E
155	82381,80	331566,89	43	13	57,47	N	44	34	14,07	E
156	82368,25	331566,06	43	13	57,03	N	44	34	14,03	E
157	82354,77	331572,07	43	13	56,59	N	44	34	14,30	E
158	82343,69	331583,51	43	13	56,23	N	44	34	14,80	E
159	82338,22	331599,80	43	13	56,05	N	44	34	15,52	E
160	82340,39	331619,51	43	13	56,12	N	44	34	16,39	E
161	82348,58	331638,24	43	13	56,38	N	44	34	17,23	E
162	82358,20	331652,75	43	13	56,69	N	44	34	17,87	E
163	82370,85	331657,81	43	13	57,10	N	44	34	18,10	E
164	82399,39	331660,09	43	13	58,02	N	44	34	18,21	E
165	82429,23	331660,94	43	13	58,99	N	44	34	18,25	E
166	82437,47	331661,73	43	13	59,26	N	44	34	18,29	E
167	82441,84	331665,09	43	13	59,40	N	44	34	18,44	E

№ точки	МСК-15		ПЗ-90.11							
	Х	У	Широта				Долгота			
	м	м	0	'	"		0	'	"	
168	82443,62	331673,08	43	13	59,45	N	44	34	18,79	E
169	82430,94	331701,14	43	13	59,04	N	44	34	20,03	E
170	82414,32	331713,15	43	13	58,50	N	44	34	20,56	E
171	82400,16	331718,31	43	13	58,04	N	44	34	20,79	E
172	82362,67	331724,68	43	13	56,82	N	44	34	21,06	E
173	82348,50	331730,07	43	13	56,36	N	44	34	21,30	E
174	82342,86	331737,77	43	13	56,18	N	44	34	21,64	E
175	82343,25	331750,69	43	13	56,19	N	44	34	22,21	E
176	82353,44	331777,79	43	13	56,51	N	44	34	23,41	E
177	82365,73	331790,14	43	13	56,91	N	44	34	23,96	E
178	82397,92	331802,02	43	13	57,95	N	44	34	24,49	E
179	82416,72	331811,69	43	13	58,56	N	44	34	24,93	E
180	82430,79	331824,76	43	13	59,01	N	44	34	25,51	E
181	82434,84	331834,00	43	13	59,14	N	44	34	25,92	E
182	82432,37	331848,11	43	13	59,06	N	44	34	26,54	E
183	82422,55	331867,10	43	13	58,74	N	44	34	27,38	E
184	82402,45	331880,08	43	13	58,09	N	44	34	27,95	E
185	82386,66	331883,28	43	13	57,58	N	44	34	28,09	E
186	82366,52	331880,13	43	13	56,92	N	44	34	27,95	E
187	82347,24	331872,66	43	13	56,30	N	44	34	27,61	E
188	82327,97	331858,02	43	13	55,68	N	44	34	26,96	E
189	82310,56	331854,41	43	13	55,11	N	44	34	26,80	E
190	82290,08	331861,08	43	13	54,45	N	44	34	27,09	E
191	82268,11	331875,20	43	13	53,74	N	44	34	27,71	E
192	82243,11	331895,22	43	13	52,92	N	44	34	28,59	E
193	82195,23	331931,99	43	13	51,37	N	44	34	30,21	E
194	82171,66	331958,30	43	13	50,60	N	44	34	31,37	E
195	82165,00	331968,74	43	13	50,38	N	44	34	31,83	E
196	82164,50	331975,87	43	13	50,36	N	44	34	32,15	E
197	82175,14	331991,09	43	13	50,71	N	44	34	32,83	E
198	82209,92	332016,85	43	13	51,83	N	44	34	33,98	E
199	82235,81	332036,10	43	13	52,66	N	44	34	34,83	E
200	82251,17	332054,56	43	13	53,16	N	44	34	35,66	E
201	82257,51	332076,77	43	13	53,36	N	44	34	36,64	E
202	82255,95	332095,95	43	13	53,31	N	44	34	37,49	E
203	82246,50	332123,00	43	13	53,00	N	44	34	38,69	E
204	82231,15	332144,39	43	13	52,50	N	44	34	39,63	E
205	82219,43	332150,23	43	13	52,12	N	44	34	39,89	E
206	82209,94	332147,76	43	13	51,81	N	44	34	39,78	E
207	82200,45	332142,13	43	13	51,50	N	44	34	39,53	E
208	82182,18	332138,19	43	13	50,91	N	44	34	39,35	E
209	82162,67	332148,62	43	13	50,28	N	44	34	39,81	E
210	82159,22	332167,39	43	13	50,16	N	44	34	40,64	E
211	82169,04	332222,86	43	13	50,47	N	44	34	43,10	E
212	82193,71	332259,08	43	13	51,27	N	44	34	44,71	E
213	82231,72	332287,76	43	13	52,49	N	44	34	45,99	E

№ точки	МСК-15		ПЗ-90.11							
	Х	У	Широта				Долгота			
	м	м	0	'	"		0	'	"	
214	82242,93	332302,08	43	13	52,85	N	44	34	46,62	E
215	82247,89	332326,78	43	13	53,01	N	44	34	47,72	E
216	82259,70	332350,19	43	13	53,39	N	44	34	48,76	E
217	82256,73	332386,69	43	13	53,29	N	44	34	50,38	E
218	82247,54	332424,85	43	13	52,98	N	44	34	52,06	E
219	82221,49	332454,17	43	13	52,14	N	44	34	53,36	E
220	82186,93	332483,16	43	13	51,01	N	44	34	54,64	E
221	82170,35	332499,45	43	13	50,47	N	44	34	55,35	E
222	82132,23	332519,84	43	13	49,23	N	44	34	56,25	E
223	82115,66	332536,34	43	13	48,69	N	44	34	56,98	E
224	82110,22	332556,11	43	13	48,52	N	44	34	57,85	E
225	82106,84	332584,54	43	13	48,40	N	44	34	59,11	E
226	82081,35	332583,44	43	13	47,58	N	44	34	59,06	E
227	82071,44	332592,80	43	13	47,25	N	44	34	59,47	E
228	82069,82	332609,98	43	13	47,20	N	44	35	00,23	E
229	82073,93	332637,60	43	13	47,33	N	44	35	01,46	E
230	82074,38	332667,30	43	13	47,34	N	44	35	02,77	E
231	82080,83	332677,61	43	13	47,54	N	44	35	03,23	E
232	82093,87	332683,67	43	13	47,97	N	44	35	03,50	E
233	82067,40	332700,02	43	13	47,11	N	44	35	04,22	E
234	82053,31	332715,72	43	13	46,65	N	44	35	04,91	E
235	82042,53	332745,50	43	13	46,29	N	44	35	06,23	E
236	82033,54	332817,03	43	13	45,99	N	44	35	09,40	E
237	82021,68	332902,37	43	13	45,59	N	44	35	13,18	E
238	82016,80	332954,31	43	13	45,43	N	44	35	15,48	E
239	82014,11	332971,28	43	13	45,34	N	44	35	16,23	E
240	82004,00	332987,15	43	13	45,01	N	44	35	16,93	E
241	81968,95	333026,31	43	13	43,86	N	44	35	18,66	E
242	81947,18	333045,87	43	13	43,16	N	44	35	19,52	E
243	81938,14	333063,34	43	13	42,86	N	44	35	20,29	E
244	81936,34	333100,83	43	13	42,80	N	44	35	21,95	E
245	81924,57	333139,30	43	13	42,41	N	44	35	23,66	E
246	81921,76	333168,51	43	13	42,31	N	44	35	24,95	E
247	81918,23	333193,25	43	13	42,19	N	44	35	26,05	E
248	81920,51	333212,71	43	13	42,27	N	44	35	26,91	E
249	81929,42	333225,18	43	13	42,55	N	44	35	27,46	E
250	81979,07	333263,81	43	13	44,15	N	44	35	29,19	E
251	82006,61	333289,94	43	13	45,04	N	44	35	30,35	E
252	82018,99	333315,25	43	13	45,44	N	44	35	31,47	E
253	82022,79	333332,98	43	13	45,56	N	44	35	32,26	E
254	82011,85	333368,41	43	13	45,20	N	44	35	33,83	E
255	81989,62	333406,21	43	13	44,47	N	44	35	35,50	E
256	81974,66	333435,99	43	13	43,98	N	44	35	36,81	E
257	81968,93	333474,24	43	13	43,79	N	44	35	38,51	E
258	81966,07	333495,99	43	13	43,70	N	44	35	39,47	E
259	81949,75	333530,63	43	13	43,16	N	44	35	41,00	E

№ точки	МСК-15		ПЗ-90.11							
	Х	У	Широта				Долгота			
	м	м	0	'	"		0	'	"	
260	81931,12	333559,90	43	13	42,55	N	44	35	42,30	E
261	81922,62	333577,15	43	13	42,28	N	44	35	43,06	E
262	81920,63	333592,78	43	13	42,21	N	44	35	43,75	E
263	81922,74	333609,83	43	13	42,27	N	44	35	44,51	E
264	81930,31	333636,72	43	13	42,52	N	44	35	45,70	E
265	81949,75	333660,83	43	13	43,14	N	44	35	46,77	E
266	81955,59	333686,70	43	13	43,33	N	44	35	47,92	E
267	81938,51	333729,89	43	13	42,77	N	44	35	49,83	E
268	81919,99	333756,08	43	13	42,16	N	44	35	50,99	E
269	81871,55	333788,85	43	13	40,59	N	44	35	52,43	E
270	81850,24	333803,79	43	13	39,89	N	44	35	53,09	E
271	81828,98	333817,91	43	13	39,20	N	44	35	53,71	E
272	81818,49	333839,50	43	13	38,86	N	44	35	54,66	E
273	81808,76	333864,08	43	13	38,54	N	44	35	55,75	E
274	81803,99	333893,67	43	13	38,38	N	44	35	57,06	E
275	81803,89	333934,51	43	13	38,37	N	44	35	58,87	E
276	81803,04	333966,64	43	13	38,34	N	44	36	00,29	E
277	81795,13	334012,46	43	13	38,08	N	44	36	02,32	E
278	81776,17	334100,06	43	13	37,45	N	44	36	06,20	E
279	81779,73	334141,11	43	13	37,56	N	44	36	08,02	E
280	81782,31	334202,15	43	13	37,63	N	44	36	10,72	E
281	81779,60	334243,01	43	13	37,53	N	44	36	12,53	E
282	81765,78	334285,85	43	13	37,08	N	44	36	14,43	E
283	81742,60	334332,51	43	13	36,32	N	44	36	16,49	E
284	81724,95	334367,10	43	13	35,74	N	44	36	18,02	E
285	81714,45	334394,01	43	13	35,40	N	44	36	19,21	E
286	81717,46	334419,68	43	13	35,49	N	44	36	20,35	E
287	81728,79	334442,88	43	13	35,86	N	44	36	21,38	E
288	81742,62	334466,07	43	13	36,30	N	44	36	22,41	E
289	81743,89	334476,59	43	13	36,34	N	44	36	22,87	E
290	81740,08	334501,65	43	13	36,21	N	44	36	23,98	E
291	81749,12	334576,60	43	13	36,49	N	44	36	27,31	E
292	81752,10	334659,34	43	13	36,58	N	44	36	30,97	E
293	81740,19	334687,60	43	13	36,19	N	44	36	32,22	E
294	81717,36	334701,24	43	13	35,44	N	44	36	32,82	E
295	81701,63	334696,82	43	13	34,93	N	44	36	32,62	E
296	81674,53	334671,82	43	13	34,06	N	44	36	31,51	E
297	81638,91	334635,99	43	13	32,91	N	44	36	29,91	E
298	81601,08	334604,57	43	13	31,69	N	44	36	28,51	E
299	81577,62	334570,95	43	13	30,94	N	44	36	27,02	E
300	81560,34	334557,36	43	13	30,38	N	44	36	26,41	E
301	81509,56	334546,06	43	13	28,74	N	44	36	25,90	E
302	81482,03	334536,20	43	13	27,84	N	44	36	25,46	E
303	81423,16	334534,22	43	13	25,94	N	44	36	25,36	E
304	81391,68	334555,32	43	13	24,91	N	44	36	26,28	E
305	81377,09	334589,77	43	13	24,44	N	44	36	27,81	E

№ точки	МСК-15		ПЗ-90.11							
	Х	У	Широта				Долгота			
	м	м	0	'	"		0	'	"	
306	81366,74	334618,19	43	13	24,10	N	44	36	29,06	E
307	81369,11	334639,98	43	13	24,17	N	44	36	30,03	E
308	81385,40	334654,54	43	13	24,69	N	44	36	30,68	E
309	81423,37	334654,09	43	13	25,92	N	44	36	30,67	E
310	81436,40	334661,19	43	13	26,35	N	44	36	30,99	E
311	81459,06	334695,26	43	13	27,07	N	44	36	32,50	E
312	81508,52	334738,95	43	13	28,67	N	44	36	34,45	E
313	81525,38	334758,33	43	13	29,21	N	44	36	35,31	E
314	81545,53	334799,75	43	13	29,86	N	44	36	37,15	E
315	81554,28	334837,72	43	13	30,14	N	44	36	38,83	E
316	81555,58	334884,80	43	13	30,17	N	44	36	40,92	E
317	81533,06	334992,27	43	13	29,42	N	44	36	45,68	E
318	81509,14	335006,74	43	13	28,65	N	44	36	46,31	E
319	81484,61	335010,99	43	13	27,85	N	44	36	46,50	E
320	81462,16	335015,90	43	13	27,12	N	44	36	46,71	E
321	81443,10	335030,34	43	13	26,50	N	44	36	47,34	E
322	81415,77	335063,20	43	13	25,61	N	44	36	48,79	E
323	81382,55	335104,10	43	13	24,53	N	44	36	50,60	E
324	81325,31	335178,32	43	13	22,66	N	44	36	53,87	E
325	81302,71	335214,02	43	13	21,92	N	44	36	55,45	E
326	81293,27	335239,87	43	13	21,61	N	44	36	56,59	E
327	81292,45	335270,25	43	13	21,58	N	44	36	57,94	E
328	81307,37	335301,04	43	13	22,06	N	44	36	59,31	E
329	81321,92	335326,96	43	13	22,53	N	44	37	00,46	E
330	81332,62	335354,12	43	13	22,87	N	44	37	01,67	E
331	81352,75	335415,05	43	13	23,51	N	44	37	04,37	E
332	81367,78	335437,74	43	13	23,99	N	44	37	05,38	E
333	81411,51	335487,87	43	13	25,40	N	44	37	07,61	E
334	81424,21	335516,53	43	13	25,81	N	44	37	08,88	E
335	81416,43	335546,80	43	13	25,55	N	44	37	10,22	E
336	81397,42	335556,86	43	13	24,93	N	44	37	10,66	E
337	81305,50	335541,78	43	13	21,96	N	44	37	09,97	E
338	81260,95	335527,90	43	13	20,52	N	44	37	09,35	E
339	81226,76	335533,20	43	13	19,41	N	44	37	09,58	E
340	81194,02	335540,94	43	13	18,35	N	44	37	09,91	E
341	81149,57	335544,74	43	13	16,90	N	44	37	10,07	E
342	81111,91	335560,09	43	13	15,68	N	44	37	10,74	E
343	81074,88	335591,55	43	13	14,48	N	44	37	12,13	E
344	81062,52	335616,17	43	13	14,07	N	44	37	13,21	E
345	81073,81	335632,96	43	13	14,43	N	44	37	13,96	E
346	81092,99	335641,88	43	13	15,05	N	44	37	14,36	E
347	81109,74	335637,97	43	13	15,60	N	44	37	14,19	E
348	81143,78	335615,39	43	13	16,70	N	44	37	13,20	E
349	81168,43	335608,05	43	13	17,50	N	44	37	12,88	E
350	81195,79	335607,74	43	13	18,39	N	44	37	12,87	E
351	81263,83	335623,81	43	13	20,59	N	44	37	13,60	E

№ точки	МСК-15		ПЗ-90.11							
	Х	У	Широта				Долгота			
	м	м	0	'	"		0	'	"	
352	81285,75	335636,47	43	13	21,30	N	44	37	14,17	E
353	81307,99	335658,08	43	13	22,02	N	44	37	15,13	E
354	81334,40	335684,18	43	13	22,87	N	44	37	16,29	E
355	81364,59	335711,63	43	13	23,84	N	44	37	17,51	E
356	81387,07	335734,88	43	13	24,57	N	44	37	18,55	E
357	81402,08	335747,90	43	13	25,05	N	44	37	19,13	E
358	81408,53	335760,01	43	13	25,26	N	44	37	19,67	E
359	81414,29	335775,55	43	13	25,44	N	44	37	20,36	E
360	81414,81	335797,50	43	13	25,46	N	44	37	21,33	E
361	81416,47	335829,29	43	13	25,50	N	44	37	22,74	E
362	81408,87	335865,09	43	13	25,25	N	44	37	24,32	E
363	81394,39	335887,01	43	13	24,78	N	44	37	25,29	E
364	81380,51	335899,10	43	13	24,33	N	44	37	25,82	E
365	81353,42	335885,18	43	13	23,45	N	44	37	25,20	E
366	81345,98	335858,58	43	13	23,22	N	44	37	24,02	E
367	81344,91	335819,29	43	13	23,19	N	44	37	22,28	E
368	81329,42	335783,43	43	13	22,69	N	44	37	20,69	E
369	81318,04	335769,00	43	13	22,33	N	44	37	20,04	E
370	81289,14	335756,30	43	13	21,39	N	44	37	19,48	E
371	81263,53	335758,47	43	13	20,56	N	44	37	19,57	E
372	81249,04	335768,84	43	13	20,09	N	44	37	20,02	E
373	81214,44	335808,48	43	13	18,96	N	44	37	21,77	E
374	81196,09	335826,03	43	13	18,36	N	44	37	22,54	E
375	81173,87	335837,40	43	13	17,64	N	44	37	23,04	E
376	81132,11	335845,39	43	13	16,29	N	44	37	23,39	E
377	81095,25	335869,28	43	13	15,09	N	44	37	24,44	E
378	81079,35	335881,16	43	13	14,57	N	44	37	24,96	E
379	81059,43	335911,06	43	13	13,92	N	44	37	26,28	E
380	81050,80	335940,89	43	13	13,64	N	44	37	27,60	E
381	81056,84	335969,17	43	13	13,83	N	44	37	28,85	E
382	81055,21	335987,72	43	13	13,77	N	44	37	29,67	E
383	81034,57	336045,70	43	13	13,09	N	44	37	32,24	E
384	81034,40	336064,41	43	13	13,08	N	44	37	33,07	E
385	81043,26	336083,07	43	13	13,37	N	44	37	33,90	E
386	81075,92	336141,09	43	13	14,42	N	44	37	36,47	E
387	81092,09	336150,86	43	13	14,94	N	44	37	36,91	E
388	81114,76	336152,53	43	13	15,67	N	44	37	36,99	E
389	81139,91	336149,36	43	13	16,49	N	44	37	36,86	E
390	81178,51	336143,41	43	13	17,74	N	44	37	36,60	E
391	81198,70	336150,03	43	13	18,39	N	44	37	36,90	E
392	81219,46	336172,18	43	13	19,06	N	44	37	37,89	E
393	81226,00	336194,34	43	13	19,27	N	44	37	38,87	E
394	81221,66	336218,47	43	13	19,13	N	44	37	39,94	E
395	81207,10	336230,66	43	13	18,65	N	44	37	40,47	E
396	81166,19	336236,80	43	13	17,33	N	44	37	40,74	E
397	81129,16	336250,40	43	13	16,12	N	44	37	41,33	E

№ точки	МСК-15		ПЗ-90.11							
	Х	У	Широта				Долгота			
	м	м	0	'	"		0	'	"	
398	81105,75	336277,78	43	13	15,36	N	44	37	42,54	E
399	81080,80	336309,05	43	13	14,55	N	44	37	43,92	E
400	81061,35	336335,66	43	13	13,91	N	44	37	45,09	E
401	81055,20	336356,10	43	13	13,71	N	44	37	46,00	E
402	81057,59	336380,51	43	13	13,78	N	44	37	47,08	E
403	81072,18	336393,67	43	13	14,25	N	44	37	47,67	E
404	81083,46	336393,39	43	13	14,62	N	44	37	47,66	E
405	81107,57	336386,74	43	13	15,40	N	44	37	47,37	E
406	81153,01	336388,96	43	13	16,87	N	44	37	47,48	E
407	81181,40	336390,18	43	13	17,79	N	44	37	47,54	E
408	81214,56	336404,80	43	13	18,86	N	44	37	48,19	E
409	81238,67	336427,94	43	13	19,64	N	44	37	49,22	E
410	81292,28	336506,09	43	13	21,36	N	44	37	52,70	E
411	81302,10	336535,79	43	13	21,68	N	44	37	54,02	E
412	81304,22	336566,57	43	13	21,74	N	44	37	55,38	E
413	81287,70	336587,41	43	13	21,20	N	44	37	56,30	E
414	81261,33	336592,84	43	13	20,35	N	44	37	56,53	E
415	81230,60	336588,38	43	13	19,35	N	44	37	56,33	E
416	81199,32	336580,73	43	13	18,34	N	44	37	55,98	E
417	81168,92	336585,20	43	13	17,35	N	44	37	56,17	E
418	81154,36	336601,50	43	13	16,88	N	44	37	56,89	E
419	81147,97	336616,47	43	13	16,67	N	44	37	57,55	E
420	81155,62	336644,19	43	13	16,91	N	44	37	58,78	E
421	81184,08	336692,82	43	13	17,83	N	44	38	00,95	E
422	81199,88	336719,65	43	13	18,33	N	44	38	02,14	E
423	81207,54	336747,36	43	13	18,58	N	44	38	03,37	E
424	81207,02	336771,42	43	13	18,56	N	44	38	04,43	E
425	81193,08	336788,99	43	13	18,10	N	44	38	05,21	E
426	81169,67	336794,66	43	13	17,34	N	44	38	05,46	E
427	81150,86	336784,90	43	13	16,73	N	44	38	05,02	E
428	81124,66	336760,27	43	13	15,89	N	44	38	03,92	E
429	81095,64	336722,50	43	13	14,95	N	44	38	02,24	E
430	81065,98	336695,27	43	13	14,00	N	44	38	01,03	E
431	81038,78	336682,27	43	13	13,12	N	44	38	00,44	E
432	81006,95	336673,87	43	13	12,09	N	44	38	00,06	E
433	80964,02	336673,31	43	13	10,70	N	44	38	00,03	E
434	80923,86	336679,22	43	13	09,40	N	44	38	00,28	E
435	80901,68	336685,64	43	13	08,68	N	44	38	00,56	E
436	80846,64	336721,57	43	13	06,89	N	44	38	02,14	E
437	80830,33	336740,13	43	13	06,36	N	44	38	02,96	E
438	80817,46	336774,40	43	13	05,93	N	44	38	04,47	E
439	80812,73	336814,50	43	13	05,77	N	44	38	06,25	E
440	80824,27	336844,18	43	13	06,14	N	44	38	07,57	E
441	80850,34	336872,72	43	13	06,98	N	44	38	08,84	E
442	80875,28	336889,06	43	13	07,79	N	44	38	09,57	E
443	80895,00	336896,08	43	13	08,42	N	44	38	09,88	E

№ точки	МСК-15		ПЗ-90.11							
	Х	У	Широта				Долгота			
	м	м	0	'	"		0	'	"	
444	80933,33	336901,99	43	13	09,66	N	44	38	10,15	E
445	80973,97	336906,74	43	13	10,98	N	44	38	10,37	E
446	81038,39	336931,30	43	13	13,06	N	44	38	11,48	E
447	81099,86	336960,08	43	13	15,05	N	44	38	12,77	E
448	81127,98	336983,19	43	13	15,96	N	44	38	13,80	E
449	81139,19	337008,59	43	13	16,32	N	44	38	14,93	E
450	81136,31	337032,57	43	13	16,22	N	44	38	15,99	E
451	81121,71	337051,33	43	13	15,74	N	44	38	16,82	E
452	81097,74	337057,39	43	13	14,96	N	44	38	17,08	E
453	81073,03	337062,45	43	13	14,16	N	44	38	17,30	E
454	81064,55	337075,72	43	13	13,89	N	44	38	17,88	E
455	81063,73	337134,05	43	13	13,85	N	44	38	20,47	E
456	81061,61	337175,91	43	13	13,77	N	44	38	22,32	E
457	81075,81	337230,19	43	13	14,22	N	44	38	24,73	E
458	81103,60	337318,89	43	13	15,11	N	44	38	28,67	E
459	81112,24	337357,68	43	13	15,38	N	44	38	30,39	E
460	81129,05	337386,51	43	13	15,92	N	44	38	31,67	E
461	81161,83	337405,66	43	13	16,98	N	44	38	32,53	E
462	81184,46	337416,14	43	13	17,71	N	44	38	33,00	E
463	81194,63	337440,57	43	13	18,04	N	44	38	34,08	E
464	81201,53	337477,71	43	13	18,25	N	44	38	35,73	E
465	81200,47	337507,44	43	13	18,21	N	44	38	37,04	E
466	81188,54	337527,72	43	13	17,82	N	44	38	37,94	E
467	81166,26	337534,59	43	13	17,10	N	44	38	38,24	E
468	81135,09	337522,63	43	13	16,09	N	44	38	37,70	E
469	81102,50	337492,33	43	13	15,04	N	44	38	36,35	E
470	81060,84	337471,50	43	13	13,70	N	44	38	35,42	E
471	81032,44	337443,94	43	13	12,78	N	44	38	34,19	E
472	80983,88	337403,26	43	13	11,21	N	44	38	32,38	E
473	80942,56	337365,94	43	13	09,88	N	44	38	30,71	E
474	80914,22	337337,11	43	13	08,97	N	44	38	29,43	E
475	80895,42	337327,04	43	13	08,36	N	44	38	28,98	E
476	80862,94	337323,78	43	13	07,31	N	44	38	28,82	E
477	80823,89	337326,53	43	13	06,04	N	44	38	28,94	E
478	80775,76	337338,98	43	13	04,48	N	44	38	29,48	E
479	80746,46	337353,14	43	13	03,53	N	44	38	30,10	E
480	80720,69	337376,51	43	13	02,69	N	44	38	31,13	E
481	80696,39	337415,95	43	13	01,90	N	44	38	32,87	E
482	80678,93	337459,10	43	13	01,32	N	44	38	34,78	E
483	80679,90	337490,70	43	13	01,35	N	44	38	36,18	E
484	80697,21	337518,13	43	13	01,90	N	44	38	37,40	E
485	80719,77	337540,83	43	13	02,63	N	44	38	38,41	E
486	80758,22	337588,86	43	13	03,87	N	44	38	40,54	E
487	80809,46	337628,65	43	13	05,52	N	44	38	42,32	E
488	80834,46	337632,28	43	13	06,33	N	44	38	42,49	E
489	80843,42	337622,17	43	13	06,62	N	44	38	42,04	E

№ точки	МСК-15		ПЗ-90.11							
	Х	У	Широта				Долгота			
	м	м	0	'	"		0	'	"	
490	80851,79	337609,68	43	13	06,90	N	44	38	41,49	E
491	80870,28	337594,82	43	13	07,50	N	44	38	40,84	E
492	80904,24	337586,55	43	13	08,60	N	44	38	40,48	E
493	80935,19	337593,19	43	13	09,60	N	44	38	40,78	E
494	80959,55	337614,11	43	13	10,39	N	44	38	41,71	E
495	80983,30	337650,65	43	13	11,15	N	44	38	43,34	E
496	81001,40	337691,17	43	13	11,73	N	44	38	45,14	E
497	81020,22	337710,77	43	13	12,34	N	44	38	46,01	E
498	81038,38	337724,31	43	13	12,92	N	44	38	46,61	E
499	81043,74	337737,80	43	13	13,09	N	44	38	47,21	E
500	81023,37	337804,52	43	13	12,42	N	44	38	50,16	E
501	81005,14	337848,82	43	13	11,82	N	44	38	52,12	E
502	80989,22	337902,24	43	13	11,30	N	44	38	54,49	E
503	80989,17	337922,42	43	13	11,29	N	44	38	55,38	E
504	81011,39	337972,10	43	13	12,00	N	44	38	57,59	E
505	81029,03	338002,28	43	13	12,57	N	44	38	58,93	E
506	81044,80	338040,25	43	13	13,07	N	44	39	00,61	E
507	81055,29	338073,79	43	13	13,41	N	44	39	02,10	E
508	81058,14	338102,73	43	13	13,49	N	44	39	03,39	E
509	81057,16	338152,21	43	13	13,45	N	44	39	05,58	E
510	81066,68	338214,96	43	13	13,75	N	44	39	08,36	E
511	81064,30	338262,84	43	13	13,67	N	44	39	10,48	E
512	81047,92	338290,18	43	13	13,13	N	44	39	11,69	E
513	81019,82	338303,55	43	13	12,22	N	44	39	12,27	E
514	81003,14	338303,51	43	13	11,68	N	44	39	12,27	E
515	80957,68	338290,59	43	13	10,21	N	44	39	11,68	E
516	80898,02	338257,76	43	13	08,28	N	44	39	10,21	E
517	80873,34	338251,33	43	13	07,48	N	44	39	09,92	E
518	80847,03	338260,03	43	13	06,63	N	44	39	10,30	E
519	80829,46	338279,12	43	13	06,05	N	44	39	11,14	E
520	80824,63	338299,84	43	13	05,89	N	44	39	12,06	E
521	80833,33	338327,77	43	13	06,17	N	44	39	13,30	E
522	80869,08	338368,51	43	13	07,32	N	44	39	15,11	E
523	80905,03	338417,93	43	13	08,48	N	44	39	17,31	E
524	80917,86	338444,69	43	13	08,89	N	44	39	18,50	E
525	80918,25	338471,87	43	13	08,89	N	44	39	19,71	E
526	80907,11	338510,55	43	13	08,53	N	44	39	21,42	E
527	80884,05	338528,93	43	13	07,78	N	44	39	22,23	E
528	80860,56	338530,25	43	13	07,01	N	44	39	22,28	E
529	80818,15	338525,90	43	13	05,64	N	44	39	22,07	E
530	80787,60	338528,44	43	13	04,65	N	44	39	22,18	E
531	80760,88	338541,07	43	13	03,78	N	44	39	22,73	E
532	80743,96	338565,27	43	13	03,23	N	44	39	23,80	E
533	80737,39	338598,59	43	13	03,01	N	44	39	25,27	E
534	80742,50	338634,10	43	13	03,17	N	44	39	26,85	E
535	80762,72	338681,33	43	13	03,82	N	44	39	28,95	E

№ точки	МСК-15		ПЗ-90.11							
	Х	У	Широта				Долгота			
	м	м	0	'	"		0	'	"	
536	80785,13	338715,15	43	13	04,54	N	44	39	30,45	E
537	80796,25	338736,64	43	13	04,89	N	44	39	31,41	E
538	80802,48	338762,56	43	13	05,09	N	44	39	32,56	E
539	80800,93	338825,22	43	13	05,03	N	44	39	35,33	E
540	80796,66	338860,57	43	13	04,88	N	44	39	36,90	E
541	80789,62	338878,76	43	13	04,65	N	44	39	37,70	E
542	80773,51	338886,07	43	13	04,13	N	44	39	38,02	E
543	80752,43	338882,06	43	13	03,45	N	44	39	37,84	E
544	80731,24	338864,71	43	13	02,76	N	44	39	37,06	E
545	80707,14	338827,10	43	13	01,99	N	44	39	35,39	E
546	80687,48	338788,01	43	13	01,36	N	44	39	33,65	E
547	80676,42	338750,22	43	13	01,01	N	44	39	31,98	E
548	80664,76	338733,63	43	13	00,63	N	44	39	31,24	E
549	80603,81	338729,24	43	12	58,66	N	44	39	31,03	E
550	80558,45	338735,40	43	12	57,19	N	44	39	31,29	E
551	80530,20	338777,58	43	12	56,26	N	44	39	33,15	E
552	80521,51	338815,90	43	12	55,98	N	44	39	34,85	E
553	80537,85	338851,15	43	12	56,50	N	44	39	36,41	E
554	80570,63	338870,78	43	12	57,56	N	44	39	37,29	E
555	80604,27	338863,04	43	12	58,65	N	44	39	36,96	E
556	80639,45	338863,91	43	12	59,79	N	44	39	37,00	E
557	80669,11	338881,19	43	13	00,75	N	44	39	37,78	E
558	80694,06	338909,42	43	13	01,55	N	44	39	39,04	E
559	80704,93	338940,75	43	13	01,90	N	44	39	40,43	E
560	80707,91	339001,00	43	13	01,98	N	44	39	43,10	E
561	80699,82	339046,65	43	13	01,71	N	44	39	45,12	E
562	80679,44	339078,71	43	13	01,05	N	44	39	46,53	E
563	80626,36	339099,56	43	12	59,32	N	44	39	47,44	E
564	80591,00	339102,75	43	12	58,17	N	44	39	47,57	E
565	80568,13	339085,00	43	12	57,44	N	44	39	46,78	E
566	80542,66	339055,45	43	12	56,62	N	44	39	45,47	E
567	80520,50	339014,11	43	12	55,91	N	44	39	43,63	E
568	80504,41	338987,79	43	12	55,39	N	44	39	42,46	E
569	80470,74	338981,76	43	12	54,30	N	44	39	42,18	E
570	80426,71	338987,88	43	12	52,87	N	44	39	42,44	E
571	80390,08	339010,25	43	12	51,68	N	44	39	43,43	E
572	80375,05	339041,82	43	12	51,19	N	44	39	44,82	E
573	80364,08	339111,67	43	12	50,82	N	44	39	47,91	E
574	80375,60	339161,60	43	12	51,18	N	44	39	50,13	E
575	80396,28	339200,74	43	12	51,85	N	44	39	51,87	E
576	80431,95	339231,61	43	12	53,00	N	44	39	53,24	E
577	80461,87	339230,85	43	12	53,97	N	44	39	53,22	E
578	80497,64	339218,46	43	12	55,13	N	44	39	52,68	E
579	80529,24	339206,05	43	12	56,15	N	44	39	52,14	E
580	80551,74	339181,99	43	12	56,89	N	44	39	51,07	E
581	80575,88	339163,74	43	12	57,67	N	44	39	50,27	E

№ точки	МСК-15		ПЗ-90.11							
	Х	У	Широта				Долгота			
	м	м	0	'	"		0	'	"	
582	80592,52	339157,96	43	12	58,21	N	44	39	50,02	E
583	80609,11	339167,98	43	12	58,75	N	44	39	50,47	E
584	80634,78	339207,96	43	12	59,57	N	44	39	52,25	E
585	80641,36	339236,27	43	12	59,78	N	44	39	53,50	E
586	80652,83	339308,66	43	13	00,14	N	44	39	56,71	E
587	80655,38	339341,26	43	13	00,22	N	44	39	58,16	E
588	80645,17	339364,22	43	12	59,88	N	44	39	59,17	E
589	80626,47	339368,99	43	12	59,27	N	44	39	59,38	E
590	80588,56	339361,41	43	12	58,05	N	44	39	59,03	E
591	80556,75	339358,55	43	12	57,02	N	44	39	58,90	E
592	80517,06	339371,90	43	12	55,73	N	44	39	59,48	E
593	80484,75	339391,33	43	12	54,68	N	44	40	00,33	E
594	80458,50	339408,76	43	12	53,82	N	44	40	01,10	E
595	80440,96	339436,30	43	12	53,25	N	44	40	02,31	E
596	80430,78	339475,96	43	12	52,91	N	44	40	04,07	E
597	80424,17	339502,84	43	12	52,69	N	44	40	05,26	E
598	80429,50	339521,93	43	12	52,86	N	44	40	06,10	E
599	80456,82	339544,49	43	12	53,74	N	44	40	07,11	E
600	80488,08	339558,27	43	12	54,76	N	44	40	07,73	E
601	80508,57	339573,98	43	12	55,42	N	44	40	08,43	E
602	80538,18	339625,34	43	12	56,37	N	44	40	10,71	E
603	80551,33	339688,08	43	12	56,78	N	44	40	13,50	E
604	80548,24	339727,40	43	12	56,67	N	44	40	15,24	E
605	80530,57	339755,26	43	12	56,09	N	44	40	16,47	E
606	80499,79	339766,93	43	12	55,10	N	44	40	16,98	E
607	80477,27	339769,69	43	12	54,37	N	44	40	17,09	E
608	80453,65	339760,63	43	12	53,60	N	44	40	16,69	E
609	80408,84	339728,06	43	12	52,16	N	44	40	15,23	E
610	80367,48	339706,09	43	12	50,82	N	44	40	14,25	E
611	80347,46	339701,94	43	12	50,17	N	44	40	14,06	E
612	80322,87	339704,15	43	12	49,37	N	44	40	14,15	E
613	80295,59	339721,67	43	12	48,49	N	44	40	14,92	E
614	80269,90	339755,50	43	12	47,65	N	44	40	16,41	E
615	80258,62	339789,13	43	12	47,28	N	44	40	17,90	E
616	80259,81	339812,27	43	12	47,31	N	44	40	18,92	E
617	80277,93	339831,74	43	12	47,89	N	44	40	19,79	E
618	80341,46	339860,01	43	12	49,95	N	44	40	21,06	E
619	80389,73	339879,96	43	12	51,51	N	44	40	21,96	E
620	80405,38	339897,77	43	12	52,01	N	44	40	22,75	E
621	80415,64	339924,66	43	12	52,34	N	44	40	23,94	E
622	80414,68	339950,95	43	12	52,30	N	44	40	25,11	E
623	80405,64	339966,98	43	12	52,01	N	44	40	25,81	E
624	80392,59	339972,30	43	12	51,58	N	44	40	26,05	E
625	80345,19	339961,81	43	12	50,05	N	44	40	25,57	E
626	80317,72	339949,21	43	12	49,16	N	44	40	25,00	E
627	80280,36	339924,16	43	12	47,96	N	44	40	23,89	E

№ точки	МСК-15		ПЗ-90.11							
	X	Y	Широта				Долгота			
	м	м	0	'	"		0	'	"	
628	80267,52	339919,21	43	12	47,54	N	44	40	23,66	E
629	80248,61	339922,94	43	12	46,93	N	44	40	23,82	E
630	80219,09	339941,78	43	12	45,97	N	44	40	24,65	E
631	80211,12	339960,68	43	12	45,70	N	44	40	25,49	E
632	80206,87	339996,98	43	12	45,56	N	44	40	27,09	E
633	80218,79	340053,95	43	12	45,94	N	44	40	29,62	E
634	80214,15	340086,96	43	12	45,78	N	44	40	31,08	E
635	80200,15	340099,96	43	12	45,32	N	44	40	31,65	E
636	80185,26	340103,76	43	12	44,84	N	44	40	31,82	E
637	80139,20	340098,92	43	12	43,35	N	44	40	31,59	E
638	80083,06	340085,24	43	12	41,53	N	44	40	30,97	E
639	80036,91	340081,68	43	12	40,04	N	44	40	30,80	E
640	79994,87	340082,27	43	12	38,67	N	44	40	30,82	E
641	79974,89	340084,98	43	12	38,03	N	44	40	30,93	E
642	79948,92	340107,07	43	12	37,18	N	44	40	31,90	E
643	79907,02	340151,03	43	12	35,81	N	44	40	33,84	E
644	79871,83	340183,86	43	12	34,67	N	44	40	35,28	E
645	79863,96	340214,52	43	12	34,41	N	44	40	36,64	E
646	79868,87	340257,48	43	12	34,56	N	44	40	38,54	E
647	79889,43	340282,63	43	12	35,22	N	44	40	39,66	E
648	79911,15	340288,26	43	12	35,92	N	44	40	39,92	E
649	79966,89	340285,60	43	12	37,73	N	44	40	39,82	E
650	79996,96	340291,25	43	12	38,70	N	44	40	40,07	E
651	80028,14	340303,60	43	12	39,71	N	44	40	40,63	E
652	80053,21	340310,91	43	12	40,52	N	44	40	40,96	E
653	80069,97	340323,25	43	12	41,06	N	44	40	41,51	E
654	80074,52	340336,43	43	12	41,21	N	44	40	42,10	E
655	80600,71	340364,13	43	12	58,25	N	44	40	43,46	E
656	81249,74	340378,90	43	13	19,28	N	44	40	44,28	E
657	81561,56	340385,46	43	13	29,38	N	44	40	44,66	E
658	81917,99	340391,61	43	13	40,93	N	44	40	45,02	E
659	82549,69	340412,19	43	14	01,40	N	44	40	46,10	E
660	82567,61	339913,31	43	14	02,07	N	44	40	24,00	E
661	82573,26	339754,03	43	14	02,28	N	44	40	16,94	E
662	82579,55	339576,67	43	14	02,52	N	44	40	09,08	E
663	82583,58	339463,05	43	14	02,67	N	44	40	04,05	E
664	82585,40	339411,73	43	14	02,74	N	44	40	01,77	E
665	83094,00	339421,26	43	14	19,22	N	44	40	02,33	E
666	84204,61	339469,67	43	14	55,20	N	44	40	04,76	E
667	84930,51	339483,32	43	15	18,72	N	44	40	05,55	E
668	85020,48	339485,89	43	15	21,63	N	44	40	05,68	E
669	85452,04	339498,22	43	15	35,61	N	44	40	06,34	E
670	85784,96	339506,20	43	15	46,40	N	44	40	06,78	E
671	87583,60	339550,99	43	16	44,67	N	44	40	09,23	E
672	87577,83	340573,80	43	16	44,29	N	44	40	54,59	E
673	87509,81	340568,41	43	16	42,09	N	44	40	54,33	E

№ точки	МСК-15		ПЗ-90.11							
	Х	У	Широта				Долгота			
	м	м	0	'	"		0	'	"	
674	87265,15	340595,05	43	16	34,15	N	44	40	55,45	E
675	87247,39	340628,92	43	16	33,57	N	44	40	56,95	E
676	86683,84	341818,52	43	16	15,08	N	44	41	49,55	E
677	86232,10	342059,51	43	16	00,39	N	44	42	00,11	E
678	85926,67	342220,49	43	15	50,46	N	44	42	07,16	E
679	85727,18	342318,81	43	15	43,98	N	44	42	11,47	E
680	84849,88	342744,14	43	15	15,47	N	44	42	30,08	E
681	82920,91	343715,14	43	14	12,76	N	44	43	12,58	E
682	82706,70	343823,52	43	14	05,80	N	44	43	17,32	E
683	82263,14	344038,32	43	13	51,38	N	44	43	26,71	E
684	81781,29	344277,94	43	13	35,72	N	44	43	37,19	E
685	81317,16	344511,78	43	13	20,63	N	44	43	47,42	E
686	81231,91	344555,29	43	13	17,86	N	44	43	49,33	E
687	79382,97	345485,27	43	12	17,75	N	44	44	29,98	E
688	79376,34	345488,61	43	12	17,53	N	44	44	30,13	E
689	78991,34	345681,21	43	12	05,02	N	44	44	38,55	E
690	78901,91	345725,94	43	12	02,11	N	44	44	40,50	E
691	78731,97	345810,90	43	11	56,59	N	44	44	44,21	E
692	78324,26	346014,72	43	11	43,33	N	44	44	53,12	E
693	77995,50	346179,09	43	11	32,64	N	44	45	00,30	E
694	77965,45	346194,11	43	11	31,66	N	44	45	00,96	E
695	77806,10	346271,80	43	11	26,48	N	44	45	04,35	E
696	77801,91	346273,82	43	11	26,35	N	44	45	04,44	E
697	77790,44	346279,38	43	11	25,98	N	44	45	04,68	E
698	77635,87	346354,19	43	11	20,95	N	44	45	07,95	E
699	77530,24	346405,32	43	11	17,52	N	44	45	10,18	E
700	77450,86	346443,74	43	11	14,94	N	44	45	11,86	E
701	77358,56	346488,41	43	11	11,94	N	44	45	13,81	E
702	77262,39	346534,97	43	11	08,81	N	44	45	15,84	E
703	76793,20	346762,07	43	10	53,56	N	44	45	25,75	E
704	76498,61	346914,31	43	10	43,98	N	44	45	32,41	E
705	76312,05	347010,71	43	10	37,91	N	44	45	36,62	E
706	75904,46	347220,00	43	10	24,66	N	44	45	45,76	E
707	75398,69	347480,43	43	10	08,21	N	44	45	57,13	E
708	74728,15	347820,79	43	9	46,40	N	44	46	11,99	E
709	74699,45	347835,04	43	9	45,47	N	44	46	12,62	E
710	74161,61	348102,17	43	9	27,98	N	44	46	24,27	E
711	75015,83	349805,11	43	9	55,27	N	44	47	39,92	E
712	75132,56	350021,94	43	9	59,00	N	44	47	49,56	E
713	74997,41	350031,10	43	9	54,62	N	44	47	49,92	E
714	74983,17	350040,54	43	9	54,15	N	44	47	50,33	E
715	74957,62	350066,56	43	9	53,32	N	44	47	51,47	E
716	74921,34	350121,59	43	9	52,13	N	44	47	53,90	E
717	74902,76	350153,00	43	9	51,52	N	44	47	55,28	E
718	74882,58	350164,66	43	9	50,86	N	44	47	55,79	E
719	74871,44	350167,69	43	9	50,50	N	44	47	55,92	E

№ точки	МСК-15		ПЗ-90.11							
	Х	У	Широта				Долгота			
	м	м	0	'	"		0	'	"	
720	74837,66	350168,21	43	9	49,41	N	44	47	55,94	E
721	74810,40	350170,52	43	9	48,52	N	44	47	56,03	E
722	74787,27	350173,42	43	9	47,77	N	44	47	56,15	E
723	74771,88	350170,41	43	9	47,28	N	44	47	56,01	E
724	74755,58	350169,05	43	9	46,75	N	44	47	55,95	E
725	74746,71	350157,77	43	9	46,46	N	44	47	55,44	E
726	74738,33	350131,51	43	9	46,20	N	44	47	54,28	E
727	74725,73	350109,93	43	9	45,80	N	44	47	53,32	E
728	74714,98	350099,13	43	9	45,45	N	44	47	52,84	E
729	74701,88	350092,54	43	9	45,03	N	44	47	52,54	E
730	74666,78	350074,17	43	9	43,89	N	44	47	51,72	E
731	74661,92	350068,03	43	9	43,74	N	44	47	51,44	E
732	74647,16	350049,76	43	9	43,26	N	44	47	50,63	E
733	74604,60	349983,33	43	9	41,90	N	44	47	47,68	E
734	74571,48	349947,43	43	9	40,84	N	44	47	46,08	E
735	74561,69	349926,31	43	9	40,52	N	44	47	45,14	E
736	74550,46	349917,39	43	9	40,16	N	44	47	44,74	E
737	74518,25	349909,64	43	9	39,12	N	44	47	44,39	E
738	74496,16	349897,58	43	9	38,41	N	44	47	43,85	E
739	74473,70	349887,21	43	9	37,68	N	44	47	43,38	E
740	74457,30	349883,42	43	9	37,15	N	44	47	43,21	E
741	74429,66	349883,83	43	9	36,26	N	44	47	43,22	E
742	74384,14	349907,62	43	9	34,77	N	44	47	44,25	E
743	74366,30	349924,90	43	9	34,19	N	44	47	45,01	E
744	74354,10	349930,97	43	9	33,80	N	44	47	45,28	E
745	74320,80	349947,68	43	9	32,71	N	44	47	46,01	E
746	74316,08	349961,80	43	9	32,56	N	44	47	46,63	E
747	74306,14	350004,43	43	9	32,22	N	44	47	48,51	E
748	74284,03	350036,70	43	9	31,50	N	44	47	49,93	E
749	74265,93	350095,72	43	9	30,90	N	44	47	52,54	E
750	74239,23	350156,09	43	9	30,02	N	44	47	55,20	E
751	74155,60	350251,95	43	9	27,29	N	44	47	59,42	E
752	74130,73	350265,48	43	9	26,48	N	44	48	00,01	E
753	74100,69	350285,55	43	9	25,50	N	44	48	00,89	E
754	74080,06	350291,13	43	9	24,83	N	44	48	01,13	E
755	74060,85	350292,02	43	9	24,21	N	44	48	01,16	E
756	74028,08	350278,82	43	9	23,15	N	44	48	00,57	E
757	73999,97	350274,54	43	9	22,24	N	44	48	00,37	E
758	73955,54	350276,92	43	9	20,80	N	44	48	00,46	E
759	73921,19	350263,80	43	9	19,69	N	44	47	59,87	E
760	73897,43	350243,84	43	9	18,92	N	44	47	58,98	E
761	73873,56	350230,19	43	9	18,15	N	44	47	58,37	E
762	73845,49	350207,63	43	9	17,25	N	44	47	57,36	E
763	73817,42	350193,03	43	9	16,34	N	44	47	56,70	E
764	73805,67	350183,79	43	9	15,97	N	44	47	56,29	E
765	74350,26	348665,20	43	9	33,97	N	44	46	49,25	E

№ точки	МСК-15		ПЗ-90.11							
	Х	У	Широта				Долгота			
	м	м	0	'	"		0	'	"	
766	74262,84	348634,04	43	9	31,14	N	44	46	47,84	E
767	74115,33	348580,06	43	9	26,37	N	44	46	45,41	E
768	73968,39	348524,53	43	9	21,63	N	44	46	42,91	E
769	73822,04	348467,47	43	9	16,90	N	44	46	40,33	E
770	73676,30	348408,88	43	9	12,19	N	44	46	37,70	E
771	73531,18	348348,77	43	9	07,50	N	44	46	34,99	E
772	73386,69	348287,14	43	9	02,83	N	44	46	32,22	E
773	73242,86	348224,01	43	8	58,19	N	44	46	29,38	E
774	73099,70	348159,37	43	8	53,56	N	44	46	26,47	E
775	72957,22	348093,23	43	8	48,96	N	44	46	23,50	E
776	72815,44	348025,61	43	8	44,38	N	44	46	20,46	E
777	72674,38	347956,50	43	8	39,83	N	44	46	17,36	E
778	72534,05	347885,92	43	8	35,30	N	44	46	14,20	E
779	72394,47	347813,88	43	8	30,79	N	44	46	10,97	E
780	72255,65	347740,38	43	8	26,31	N	44	46	07,67	E
781	72117,60	347665,43	43	8	21,85	N	44	46	04,31	E
782	71980,35	347589,03	43	8	17,42	N	44	46	00,89	E
783	71843,91	347511,21	43	8	13,02	N	44	45	57,40	E
784	71708,29	347431,96	43	8	08,64	N	44	45	53,86	E
785	71573,50	347351,29	43	8	04,29	N	44	45	50,24	E
786	71439,57	347269,22	43	7	59,97	N	44	45	46,57	E
787	71306,51	347185,74	43	7	55,68	N	44	45	42,84	E
788	71174,32	347100,88	43	7	51,41	N	44	45	39,04	E
789	71043,04	347014,64	43	7	47,18	N	44	45	35,19	E
790	70912,66	346927,03	43	7	42,97	N	44	45	31,27	E
791	70783,21	346838,06	43	7	38,80	N	44	45	27,30	E
792	70654,69	346747,74	43	7	34,65	N	44	45	23,26	E
793	70527,13	346656,08	43	7	30,54	N	44	45	19,17	E
794	70400,54	346563,09	43	7	26,46	N	44	45	15,02	E
795	70274,92	346468,77	43	7	22,41	N	44	45	10,81	E
796	70150,30	346373,15	43	7	18,39	N	44	45	06,54	E
797	70026,69	346276,23	43	7	14,41	N	44	45	02,22	E
798	69904,10	346178,01	43	7	10,46	N	44	44	57,84	E
799	69782,55	346078,52	43	7	06,54	N	44	44	53,40	E
800	69662,04	345977,77	43	7	02,66	N	44	44	48,91	E
801	69542,60	345875,75	43	6	58,81	N	44	44	44,36	E
802	69424,23	345772,49	43	6	55,00	N	44	44	39,76	E
803	69306,95	345668,00	43	6	51,22	N	44	44	35,10	E
804	69190,77	345562,28	43	6	47,48	N	44	44	30,39	E
805	69075,70	345455,35	43	6	43,77	N	44	44	25,63	E
806	68961,76	345347,23	43	6	40,10	N	44	44	20,81	E
807	68848,96	345237,92	43	6	36,47	N	44	44	15,94	E
808	68737,31	345127,43	43	6	32,88	N	44	44	11,03	E
809	68626,82	345015,78	43	6	29,32	N	44	44	06,06	E
810	68517,51	344902,97	43	6	25,80	N	44	44	01,03	E
811	68409,38	344789,03	43	6	22,32	N	44	43	55,96	E

№ точки	МСК-15		ПЗ-90.11							
	X	Y	Широта				Долгота			
	м	м	0	'	"		0	'	"	
812	68302,45	344673,96	43	6	18,88	N	44	43	50,84	E
813	68196,74	344557,78	43	6	15,48	N	44	43	45,68	E
814	68092,24	344440,50	43	6	12,12	N	44	43	40,46	E
815	67988,98	344322,13	43	6	08,80	N	44	43	35,20	E
816	67886,97	344202,69	43	6	05,52	N	44	43	29,89	E
817	67786,21	344082,19	43	6	02,28	N	44	43	24,53	E
818	67686,72	343960,63	43	5	59,08	N	44	43	19,12	E
819	67588,51	343838,04	43	5	55,92	N	44	43	13,68	E
820	67491,58	343714,43	43	5	52,81	N	44	43	08,18	E
821	67395,96	343589,81	43	5	49,73	N	44	43	02,65	E
822	67301,65	343464,20	43	5	46,70	N	44	42	57,06	E
823	67208,66	343337,60	43	5	43,72	N	44	42	51,44	E
824	67116,99	343210,04	43	5	40,77	N	44	42	45,77	E
825	67026,67	343081,53	43	5	37,87	N	44	42	40,07	E
826	66937,70	342952,08	43	5	35,02	N	44	42	34,32	E
827	66850,09	342821,70	43	5	32,20	N	44	42	28,53	E
828	66763,85	342690,41	43	5	29,44	N	44	42	22,70	E
829	66678,99	342558,23	43	5	26,71	N	44	42	16,83	E
830	66595,52	342425,16	43	5	24,03	N	44	42	10,93	E
831	66513,45	342291,23	43	5	21,40	N	44	42	04,98	E
832	66432,78	342156,45	43	5	18,81	N	44	41	59,00	E
833	66353,53	342020,83	43	5	16,27	N	44	41	52,99	E
834	66275,70	341884,38	43	5	13,78	N	44	41	46,93	E
835	66199,31	341747,13	43	5	11,33	N	44	41	40,84	E
836	66124,36	341609,09	43	5	08,93	N	44	41	34,72	E
837	66050,86	341470,27	43	5	06,57	N	44	41	28,56	E
838	65978,81	341330,68	43	5	04,27	N	44	41	22,37	E
839	65908,23	341190,35	43	5	02,01	N	44	41	16,15	E
840	65839,13	341049,29	43	4	59,80	N	44	41	09,90	E
841	65771,50	340907,51	43	4	57,63	N	44	41	03,61	E
842	65705,37	340765,04	43	4	55,52	N	44	40	57,30	E
843	65640,73	340621,87	43	4	53,45	N	44	40	50,95	E
844	65577,59	340478,04	43	4	51,43	N	44	40	44,58	E
845	65515,96	340333,56	43	4	49,46	N	44	40	38,17	E
846	65455,85	340188,44	43	4	47,54	N	44	40	31,74	E
847	65397,26	340042,69	43	4	45,67	N	44	40	25,28	E
848	65340,20	339896,34	43	4	43,85	N	44	40	18,80	E
849	65284,68	339749,41	43	4	42,08	N	44	40	12,29	E
850	65230,70	339601,89	43	4	40,36	N	44	40	05,76	E
851	65178,26	339453,82	43	4	38,68	N	44	39	59,20	E
852	65127,38	339305,21	43	4	37,06	N	44	39	52,62	E
853	65078,06	339156,08	43	4	35,49	N	44	39	46,01	E
854	65030,31	339006,44	43	4	33,97	N	44	39	39,38	E
855	64984,12	338856,30	43	4	32,50	N	44	39	32,74	E
856	64939,50	338705,69	43	4	31,09	N	44	39	26,07	E
857	64896,47	338554,62	43	4	29,72	N	44	39	19,38	E

№ точки	МСК-15		ПЗ-90.11							
	Х	У	Широта				Долгота			
	м	м	0	'	"		0	'	"	
858	64855,02	338403,11	43	4	28,40	N	44	39	12,67	E
859	64815,16	338251,17	43	4	27,14	N	44	39	05,95	E
860	64776,90	338098,83	43	4	25,93	N	44	38	59,20	E
861	64740,23	337946,09	43	4	24,77	N	44	38	52,44	E
862	64705,16	337792,97	43	4	23,66	N	44	38	45,67	E
863	64671,70	337639,50	43	4	22,60	N	44	38	38,87	E
864	64639,84	337485,69	43	4	21,59	N	44	38	32,07	E
865	64609,60	337331,54	43	4	20,64	N	44	38	25,25	E
866	64580,98	337177,10	43	4	19,74	N	44	38	18,41	E
867	64553,97	337022,36	43	4	18,89	N	44	38	11,57	E
868	64528,58	336867,34	43	4	18,10	N	44	38	04,71	E
869	64504,82	336712,07	43	4	17,36	N	44	37	57,84	E
870	64482,69	336556,56	43	4	16,67	N	44	37	50,96	E
871	64462,19	336400,82	43	4	16,03	N	44	37	44,08	E
872	64443,32	336244,88	43	4	15,44	N	44	37	37,18	E
873	64426,08	336088,75	43	4	14,91	N	44	37	30,27	E
874	64410,48	335932,45	43	4	14,43	N	44	37	23,36	E
875	64396,52	335775,99	43	4	14,01	N	44	37	16,44	E
876	64384,19	335619,40	43	4	13,63	N	44	37	09,52	E
877	64373,51	335462,68	43	4	13,31	N	44	37	02,59	E
878	64364,47	335305,86	43	4	13,05	N	44	36	55,66	E
879	64357,07	335148,96	43	4	12,83	N	44	36	48,72	E
880	64351,31	334991,99	43	4	12,67	N	44	36	41,78	E
881	64347,20	334834,96	43	4	12,56	N	44	36	34,84	E
882	64344,73	334677,90	43	4	12,51	N	44	36	27,90	E
883	64343,91	334520,83	43	4	12,51	N	44	36	20,95	E
884	64344,73	334363,75	43	4	12,56	N	44	36	14,01	E
885	64347,20	334206,69	43	4	12,67	N	44	36	07,07	E
886	64351,31	334049,66	43	4	12,83	N	44	36	00,13	E
887	64357,07	333892,69	43	4	13,04	N	44	35	53,19	E
888	64364,47	333735,79	43	4	13,30	N	44	35	46,26	E
889	64373,51	333578,97	43	4	13,62	N	44	35	39,33	E
890	64384,19	333422,25	43	4	13,99	N	44	35	32,41	E
891	64396,52	333265,66	43	4	14,41	N	44	35	25,49	E
892	64410,48	333109,20	43	4	14,89	N	44	35	18,58	E
893	64426,08	332952,90	43	4	15,42	N	44	35	11,67	E
894	64443,32	332796,77	43	4	16,00	N	44	35	04,77	E
895	64462,19	332640,83	43	4	16,64	N	44	34	57,89	E
896	64482,69	332485,09	43	4	17,33	N	44	34	51,01	E
897	64504,82	332329,58	43	4	18,07	N	44	34	44,14	E
898	64528,58	332174,31	43	4	18,86	N	44	34	37,28	E
899	64553,97	332019,29	43	4	19,71	N	44	34	30,43	E
900	64580,98	331864,55	43	4	20,61	N	44	34	23,60	E
901	64609,60	331710,11	43	4	21,56	N	44	34	16,78	E
902	64639,84	331555,97	43	4	22,56	N	44	34	09,97	E
903	64671,70	331402,15	43	4	23,62	N	44	34	03,18	E

№ точки	МСК-15		ПЗ-90.11							
	Х	У	Широта				Долгота			
	м	м	0	'	"		0	'	"	
904	64705,16	331248,68	43	4	24,72	N	44	33	56,40	E
905	64740,23	331095,56	43	4	25,88	N	44	33	49,64	E
906	64776,90	330942,82	43	4	27,09	N	44	33	42,90	E
907	64815,16	330790,48	43	4	28,35	N	44	33	36,17	E
908	64855,02	330638,54	43	4	29,67	N	44	33	29,46	E
909	64896,47	330487,03	43	4	31,03	N	44	33	22,77	E
910	64939,50	330335,96	43	4	32,45	N	44	33	16,10	E
911	64984,12	330185,35	43	4	33,92	N	44	33	09,46	E
912	65030,31	330035,21	43	4	35,43	N	44	33	02,83	E
913	65078,06	329885,57	43	4	37,00	N	44	32	56,22	E
914	65127,38	329736,44	43	4	38,62	N	44	32	49,64	E
915	65178,26	329587,83	43	4	40,29	N	44	32	43,08	E
916	65230,70	329439,76	43	4	42,01	N	44	32	36,54	E
917	65284,68	329292,24	43	4	43,78	N	44	32	30,03	E
918	65340,20	329145,31	43	4	45,60	N	44	32	23,55	E
919	65397,26	328998,96	43	4	47,47	N	44	32	17,09	E
920	65455,85	328853,21	43	4	49,39	N	44	32	10,66	E
921	65515,96	328708,09	43	4	51,36	N	44	32	04,25	E
922	65577,59	328563,61	43	4	53,37	N	44	31	57,88	E
923	65640,73	328419,78	43	4	55,44	N	44	31	51,53	E
924	65705,37	328276,61	43	4	57,55	N	44	31	45,21	E
925	65771,50	328134,14	43	4	59,71	N	44	31	38,93	E
926	65839,13	327992,36	43	5	01,92	N	44	31	32,67	E
927	65908,23	327851,30	43	5	04,18	N	44	31	26,45	E
928	65978,81	327710,97	43	5	06,49	N	44	31	20,26	E
929	66050,86	327571,38	43	5	08,84	N	44	31	14,10	E
930	66124,36	327432,56	43	5	11,24	N	44	31	07,97	E
931	66199,31	327294,52	43	5	13,69	N	44	31	01,88	E
932	66275,70	327157,27	43	5	16,18	N	44	30	55,83	E
933	66353,53	327020,83	43	5	18,72	N	44	30	49,81	E
934	66432,78	326885,20	43	5	21,30	N	44	30	43,83	E
935	66513,45	326750,42	43	5	23,93	N	44	30	37,88	E
936	66595,52	326616,49	43	5	26,61	N	44	30	31,98	E
937	66678,99	326483,42	43	5	29,33	N	44	30	26,11	E
938	66763,85	326351,24	43	5	32,10	N	44	30	20,28	E
939	66850,09	326219,95	43	5	34,91	N	44	30	14,49	E
940	66937,70	326089,57	43	5	37,76	N	44	30	08,74	E
941	67026,67	325960,12	43	5	40,66	N	44	30	03,03	E
942	67116,99	325831,61	43	5	43,61	N	44	29	57,36	E
943	67208,66	325704,05	43	5	46,59	N	44	29	51,73	E
944	67301,65	325577,45	43	5	49,62	N	44	29	46,15	E
945	67395,96	325451,84	43	5	52,69	N	44	29	40,61	E
946	67491,58	325327,22	43	5	55,80	N	44	29	35,12	E
947	67588,51	325203,61	43	5	58,96	N	44	29	29,67	E
948	67686,72	325081,02	43	6	02,16	N	44	29	24,26	E
949	67786,21	324959,47	43	6	05,40	N	44	29	18,90	E

№ точки	МСК-15		ПЗ-90.11							
	Х	У	Широта				Долгота			
	м	м	0	'	"		0	'	"	
950	67886,97	324838,96	43	6	08,67	N	44	29	13,59	E
951	67988,98	324719,52	43	6	11,99	N	44	29	08,32	E
952	68092,24	324601,15	43	6	15,35	N	44	29	03,11	E
953	68196,74	324483,87	43	6	18,75	N	44	28	57,94	E
954	68302,45	324367,69	43	6	22,19	N	44	28	52,81	E
955	68409,38	324252,62	43	6	25,67	N	44	28	47,74	E
956	68517,51	324138,68	43	6	29,19	N	44	28	42,72	E
957	68626,82	324025,88	43	6	32,74	N	44	28	37,75	E
958	68737,31	323914,22	43	6	36,34	N	44	28	32,83	E
959	68848,96	323803,74	43	6	39,97	N	44	28	27,96	E
960	68961,76	323694,42	43	6	43,63	N	44	28	23,14	E
961	69075,70	323586,30	43	6	47,34	N	44	28	18,37	E
962	69190,77	323479,37	43	6	51,08	N	44	28	13,66	E
963	69306,95	323373,65	43	6	54,85	N	44	28	09,00	E
964	69424,23	323269,16	43	6	58,67	N	44	28	04,40	E
965	69542,60	323165,90	43	7	02,51	N	44	27	59,85	E
966	69662,04	323063,88	43	7	06,39	N	44	27	55,35	E
967	69782,55	322963,13	43	7	10,31	N	44	27	50,92	E
968	69904,10	322863,64	43	7	14,26	N	44	27	46,53	E
969	70026,69	322765,42	43	7	18,24	N	44	27	42,21	E
970	70150,30	322668,50	43	7	22,26	N	44	27	37,94	E
971	70274,92	322572,88	43	7	26,31	N	44	27	33,72	E
972	70400,54	322478,56	43	7	30,39	N	44	27	29,57	E
973	70527,13	322385,57	43	7	34,50	N	44	27	25,47	E
974	70654,69	322293,91	43	7	38,64	N	44	27	21,44	E
975	70783,21	322203,59	43	7	42,82	N	44	27	17,46	E
976	70912,66	322114,62	43	7	47,02	N	44	27	13,54	E
977	71043,04	322027,01	43	7	51,26	N	44	27	09,68	E
978	71174,32	321940,77	43	7	55,52	N	44	27	05,89	E
979	71306,51	321855,91	43	7	59,81	N	44	27	02,15	E
980	71439,57	321772,43	43	8	04,13	N	44	26	58,48	E
981	71573,50	321690,36	43	8	08,48	N	44	26	54,86	E
982	71708,29	321609,69	43	8	12,86	N	44	26	51,31	E
983	71843,91	321530,44	43	8	17,26	N	44	26	47,83	E
984	71980,35	321452,62	43	8	21,69	N	44	26	44,40	E
985	72117,60	321376,23	43	8	26,14	N	44	26	41,04	E
986	72255,65	321301,27	43	8	30,62	N	44	26	37,74	E
987	72394,47	321227,77	43	8	35,13	N	44	26	34,51	E
988	72534,05	321155,73	43	8	39,66	N	44	26	31,34	E
989	72562,82	321141,11	43	8	40,59	N	44	26	30,70	E
990	72687,77	321078,36	43	8	44,65	N	44	26	27,94	E
991	72828,83	321009,25	43	8	49,23	N	44	26	24,90	E
992	72970,61	320941,63	43	8	53,83	N	44	26	21,92	E
993	73113,08	320875,49	43	8	58,45	N	44	26	19,02	E
994	73256,25	320810,85	43	9	03,10	N	44	26	16,17	E
995	73400,08	320747,71	43	9	07,76	N	44	26	13,40	E

№ точки	МСК-15		ПЗ-90.11							
	X	Y	Широта				Долгота			
	м	м	0	'	"		0	'	"	
996	73544,56	320686,09	43	9	12,45	N	44	26	10,69	E
997	73689,68	320625,97	43	9	17,16	N	44	26	08,05	E
998	73835,43	320567,39	43	9	21,89	N	44	26	05,48	E
999	73981,78	320510,33	43	9	26,64	N	44	26	02,97	E
1000	74128,72	320454,80	43	9	31,40	N	44	26	00,53	E
1001	74276,23	320400,82	43	9	36,19	N	44	25	58,16	E
1002	74424,30	320348,39	43	9	40,99	N	44	25	55,86	E
1003	74572,91	320297,51	43	9	45,81	N	44	25	53,63	E
1004	74722,04	320248,18	43	9	50,65	N	44	25	51,46	E
1005	74871,68	320200,43	43	9	55,50	N	44	25	49,37	E
1006	75021,82	320154,24	43	10	00,37	N	44	25	47,34	E
1007	75172,43	320109,63	43	10	05,26	N	44	25	45,39	E
1008	75323,50	320066,59	43	10	10,15	N	44	25	43,50	E
1009	75475,01	320025,15	43	10	15,07	N	44	25	41,69	E
1010	75626,95	319985,29	43	10	20,00	N	44	25	39,94	E
1011	75779,29	319947,02	43	10	24,94	N	44	25	38,27	E
1012	75932,03	319910,35	43	10	29,89	N	44	25	36,66	E
1013	76085,15	319875,28	43	10	34,85	N	44	25	35,13	E
1014	76238,62	319841,82	43	10	39,83	N	44	25	33,67	E
1015	76392,44	319809,96	43	10	44,82	N	44	25	32,28	E
1016	76546,58	319779,72	43	10	49,81	N	44	25	30,96	E
1017	76701,02	319751,10	43	10	54,82	N	44	25	29,71	E
1018	76855,76	319724,09	43	10	59,84	N	44	25	28,53	E
1019	77010,78	319698,71	43	11	04,86	N	44	25	27,43	E
1020	77166,05	319674,95	43	11	09,90	N	44	25	26,40	E
1021	77321,56	319652,81	43	11	14,94	N	44	25	25,44	E
1022	77477,30	319632,31	43	11	19,99	N	44	25	24,55	E
1023	77633,24	319613,44	43	11	25,04	N	44	25	23,73	E
1024	77789,37	319596,20	43	11	30,10	N	44	25	22,99	E
1025	77945,67	319580,60	43	11	35,17	N	44	25	22,32	E
1026	78102,13	319566,64	43	11	40,24	N	44	25	21,72	E
1027	78258,72	319554,32	43	11	45,32	N	44	25	21,19	E
1028	78415,44	319543,63	43	11	50,40	N	44	25	20,74	E
1029	78572,26	319534,59	43	11	55,48	N	44	25	20,36	E
1030	78729,16	319527,19	43	12	00,56	N	44	25	20,05	E
1031	78886,13	319521,43	43	12	05,65	N	44	25	19,82	E
1032	79043,16	319517,32	43	12	10,74	N	44	25	19,65	E
1033	79200,22	319514,85	43	12	15,83	N	44	25	19,56	E
1034	79357,30	319514,03	43	12	20,92	N	44	25	19,55	E
1035	79514,37	319514,85	43	12	26,01	N	44	25	19,60	E
1036	79671,43	319517,32	43	12	31,10	N	44	25	19,73	E
1037	79828,46	319521,43	43	12	36,18	N	44	25	19,93	E
1038	79985,43	319527,19	43	12	41,27	N	44	25	20,21	E
1039	80116,37	319533,25	43	12	45,51	N	44	25	20,49	E
1040	80899,72	302717,73	43	13	11,77	N	44	12	55,54	E

5.2 Координаты границ подзоны №3 на территории Республики Ингушетия

Система координат: МСК-06 (система координат ЕГРН), ПЗ-90.11

Метод определения координат – аналитический

№ точки	МСК-06		ПЗ-90.11							
	X	Y	Широта				Долгота			
	м	м	0	'	"		0	'	"	
1	491121,35	276376,30	43	20	17,44	N	44	34	26,71	E
2	491131,74	276436,70	43	20	17,78	N	44	34	29,39	E
3	491157,26	276591,70	43	20	18,63	N	44	34	36,26	E
4	491181,15	276746,95	43	20	19,43	N	44	34	43,15	E
5	491203,41	276902,44	43	20	20,18	N	44	34	50,05	E
6	491224,05	277058,16	43	20	20,87	N	44	34	56,95	E
7	491243,05	277214,09	43	20	21,51	N	44	35	03,87	E
8	491260,42	277370,20	43	20	22,10	N	44	35	10,80	E
9	491276,15	277526,49	43	20	22,63	N	44	35	17,73	E
10	491290,24	277682,94	43	20	23,11	N	44	35	24,68	E
11	491302,70	277839,52	43	20	23,54	N	44	35	31,62	E
12	491313,51	277996,23	43	20	23,92	N	44	35	38,58	E
13	491322,69	278153,04	43	20	24,24	N	44	35	45,54	E
14	491330,22	278309,93	43	20	24,51	N	44	35	52,50	E
15	491336,11	278466,90	43	20	24,72	N	44	35	59,47	E
16	491340,35	278623,92	43	20	24,88	N	44	36	06,44	E
17	491342,95	278780,98	43	20	24,99	N	44	36	13,41	E
18	491343,90	278938,06	43	20	25,04	N	44	36	20,38	E
19	491343,21	279095,14	43	20	25,05	N	44	36	27,36	E
20	491340,88	279252,20	43	20	24,99	N	44	36	34,33	E
21	491336,90	279409,23	43	20	24,89	N	44	36	41,30	E
22	491331,27	279566,20	43	20	24,73	N	44	36	48,27	E
23	491324,01	279723,11	43	20	24,52	N	44	36	55,24	E
24	491315,10	279879,94	43	20	24,25	N	44	37	02,20	E
25	491304,54	280036,66	43	20	23,93	N	44	37	09,16	E
26	491292,35	280193,27	43	20	23,56	N	44	37	16,12	E
27	491278,52	280349,74	43	20	23,13	N	44	37	23,07	E
28	491263,05	280506,05	43	20	22,65	N	44	37	30,01	E
29	491245,94	280662,20	43	20	22,12	N	44	37	36,95	E
30	491227,20	280818,16	43	20	21,54	N	44	37	43,87	E
31	491206,83	280973,91	43	20	20,90	N	44	37	50,79	E
32	491184,83	281129,44	43	20	20,21	N	44	37	57,70	E
33	491161,20	281284,73	43	20	19,46	N	44	38	04,60	E
34	491135,95	281439,77	43	20	18,66	N	44	38	11,49	E
35	491109,07	281594,53	43	20	17,81	N	44	38	18,36	E
36	491080,57	281749,00	43	20	16,91	N	44	38	25,22	E
37	491050,46	281903,17	43	20	15,96	N	44	38	32,07	E
38	491018,74	282057,01	43	20	14,95	N	44	38	38,91	E
39	490985,40	282210,51	43	20	13,89	N	44	38	45,73	E
40	490950,46	282363,65	43	20	12,78	N	44	38	52,53	E
41	490913,92	282516,42	43	20	11,62	N	44	38	59,32	E
42	490875,78	282668,80	43	20	10,40	N	44	39	06,09	E

№ точки	МСК-06		ПЗ-90.11							
	X	Y	Широта				Долгота			
	м	м	0	'	"		0	'	"	
43	490836,05	282820,77	43	20	09,13	N	44	39	12,85	E
44	490794,73	282972,32	43	20	07,81	N	44	39	19,58	E
45	490751,82	283123,42	43	20	06,44	N	44	39	26,30	E
46	490707,34	283274,07	43	20	05,02	N	44	39	32,99	E
47	490661,28	283424,25	43	20	03,55	N	44	39	39,67	E
48	490613,64	283573,93	43	20	02,02	N	44	39	46,32	E
49	490564,45	283723,10	43	20	00,45	N	44	39	52,95	E
50	490513,69	283871,76	43	19	58,82	N	44	39	59,56	E
51	490461,38	284019,87	43	19	57,15	N	44	40	06,14	E
52	490407,53	284167,43	43	19	55,42	N	44	40	12,70	E
53	490352,13	284314,41	43	19	53,64	N	44	40	19,23	E
54	490295,19	284460,81	43	19	51,81	N	44	40	25,74	E
55	490236,72	284606,60	43	19	49,94	N	44	40	32,22	E
56	490176,73	284751,77	43	19	48,01	N	44	40	38,68	E
57	490115,23	284896,31	43	19	46,04	N	44	40	45,10	E
58	490052,21	285040,20	43	19	44,01	N	44	40	51,50	E
59	489987,69	285183,41	43	19	41,94	N	44	40	57,87	E
60	489921,67	285325,94	43	19	39,82	N	44	41	04,20	E
61	489854,17	285467,78	43	19	37,65	N	44	41	10,51	E
62	489785,18	285608,90	43	19	35,43	N	44	41	16,79	E
63	489714,72	285749,29	43	19	33,16	N	44	41	23,03	E
64	489642,79	285888,93	43	19	30,85	N	44	41	29,24	E
65	489569,41	286027,81	43	19	28,48	N	44	41	35,41	E
66	489494,57	286165,92	43	19	26,07	N	44	41	41,55	E
67	489418,30	286303,23	43	19	23,62	N	44	41	47,66	E
68	489340,58	286439,74	43	19	21,12	N	44	41	53,73	E
69	489261,45	286575,43	43	19	18,57	N	44	41	59,77	E
70	489180,89	286710,28	43	19	15,97	N	44	42	05,76	E
71	489098,93	286844,28	43	19	13,33	N	44	42	11,72	E
72	489015,57	286977,42	43	19	10,64	N	44	42	17,64	E
73	488930,82	287109,67	43	19	07,91	N	44	42	23,53	E
74	488844,69	287241,03	43	19	05,14	N	44	42	29,37	E
75	488757,19	287371,48	43	19	02,32	N	44	42	35,17	E
76	488668,33	287501,01	43	18	59,45	N	44	42	40,93	E
77	488578,12	287629,60	43	18	56,54	N	44	42	46,65	E
78	488486,56	287757,24	43	18	53,59	N	44	42	52,33	E
79	488393,68	287883,91	43	18	50,59	N	44	42	57,96	E
80	488299,47	288009,61	43	18	47,55	N	44	43	03,56	E
81	488203,95	288134,30	43	18	44,47	N	44	43	09,10	E
82	488107,13	288258,00	43	18	41,35	N	44	43	14,61	E
83	488009,02	288380,67	43	18	38,18	N	44	43	20,06	E
84	487909,63	288502,31	43	18	34,97	N	44	43	25,47	E
85	487808,98	288622,90	43	18	31,72	N	44	43	30,84	E
86	487707,06	288742,43	43	18	28,43	N	44	43	36,16	E
87	487603,90	288860,88	43	18	25,10	N	44	43	41,43	E
88	487499,51	288978,25	43	18	21,73	N	44	43	46,65	E

№ точки	МСК-06		ПЗ-90.11							
	Х	У	Широта				Долгота			
	м	м	0	'	"		0	'	"	
89	487393,89	289094,52	43	18	18,32	N	44	43	51,82	E
90	487287,06	289209,68	43	18	14,87	N	44	43	56,95	E
91	487179,03	289323,71	43	18	11,38	N	44	44	02,02	E
92	487069,81	289436,60	43	18	07,85	N	44	44	07,05	E
93	486959,42	289548,35	43	18	04,29	N	44	44	12,02	E
94	486847,86	289658,93	43	18	00,68	N	44	44	16,94	E
95	486735,15	289768,34	43	17	57,04	N	44	44	21,81	E
96	486621,30	289876,56	43	17	53,36	N	44	44	26,62	E
97	486506,32	289983,58	43	17	49,65	N	44	44	31,39	E
98	486390,23	290089,40	43	17	45,90	N	44	44	36,10	E
99	486273,03	290193,99	43	17	42,11	N	44	44	40,75	E
100	486154,75	290297,35	43	17	38,29	N	44	44	45,35	E
101	486035,39	290399,46	43	17	34,43	N	44	44	49,90	E
102	485914,97	290500,32	43	17	30,54	N	44	44	54,39	E
103	485793,50	290599,91	43	17	26,61	N	44	44	58,82	E
104	485671,00	290698,23	43	17	22,65	N	44	45	03,20	E
105	485547,47	290795,26	43	17	18,65	N	44	45	07,52	E
106	485422,93	290890,98	43	17	14,63	N	44	45	11,78	E
107	485297,39	290985,40	43	17	10,57	N	44	45	15,98	E
108	485170,88	291078,50	43	17	06,48	N	44	45	20,13	E
109	485043,39	291170,27	43	17	02,35	N	44	45	24,21	E
110	484914,95	291260,70	43	16	58,20	N	44	45	28,24	E
111	484785,58	291349,78	43	16	54,02	N	44	45	32,21	E
112	484655,27	291437,50	43	16	49,80	N	44	45	36,11	E
113	484524,06	291523,85	43	16	45,56	N	44	45	39,96	E
114	484391,94	291608,82	43	16	41,28	N	44	45	43,74	E
115	484258,95	291692,40	43	16	36,98	N	44	45	47,47	E
116	484125,09	291774,59	43	16	32,65	N	44	45	51,13	E
117	483990,37	291855,37	43	16	28,29	N	44	45	54,73	E
118	483854,82	291934,73	43	16	23,91	N	44	45	58,26	E
119	483718,44	292012,67	43	16	19,50	N	44	46	01,74	E
120	483581,25	292089,18	43	16	15,06	N	44	46	05,14	E
121	483443,27	292164,25	43	16	10,59	N	44	46	08,49	E
122	483304,51	292237,87	43	16	06,10	N	44	46	11,77	E
123	483164,99	292310,03	43	16	01,59	N	44	46	14,99	E
124	483024,72	292380,73	43	15	57,05	N	44	46	18,14	E
125	482995,81	292395,07	43	15	56,11	N	44	46	18,78	E
126	482870,26	292456,61	43	15	52,05	N	44	46	21,52	E
127	482728,54	292524,36	43	15	47,46	N	44	46	24,54	E
128	482586,12	292590,61	43	15	42,85	N	44	46	27,49	E
129	482443,01	292655,37	43	15	38,22	N	44	46	30,38	E
130	482299,24	292718,63	43	15	33,57	N	44	46	33,20	E
131	482154,80	292780,38	43	15	28,89	N	44	46	35,96	E
132	482009,73	292840,61	43	15	24,20	N	44	46	38,64	E
133	481864,04	292899,32	43	15	19,48	N	44	46	41,26	E
134	481717,74	292956,51	43	15	14,75	N	44	46	43,81	E

№ точки	МСК-06		ПЗ-90.11							
	Х	У	Широта				Долгота			
	м	м	0	'	"		0	'	"	
135	481570,84	293012,15	43	15	09,99	N	44	46	46,30	E
136	481423,38	293066,26	43	15	05,22	N	44	46	48,71	E
137	481275,35	293118,82	43	15	00,42	N	44	46	51,06	E
138	481126,79	293169,82	43	14	55,61	N	44	46	53,34	E
139	480977,69	293219,27	43	14	50,79	N	44	46	55,55	E
140	480828,09	293267,15	43	14	45,94	N	44	46	57,68	E
141	480677,99	293313,47	43	14	41,08	N	44	46	59,75	E
142	480527,42	293358,21	43	14	36,21	N	44	47	01,75	E
143	480376,39	293401,37	43	14	31,32	N	44	47	03,68	E
144	480224,91	293442,94	43	14	26,41	N	44	47	05,54	E
145	480073,01	293482,93	43	14	21,49	N	44	47	07,33	E
146	479920,69	293521,32	43	14	16,56	N	44	47	09,05	E
147	479767,99	293558,12	43	14	11,62	N	44	47	10,70	E
148	479614,90	293593,32	43	14	06,66	N	44	47	12,27	E
149	479461,45	293626,91	43	14	01,69	N	44	47	13,78	E
150	479307,67	293658,89	43	13	56,71	N	44	47	15,21	E
151	479153,55	293689,26	43	13	51,72	N	44	47	16,57	E
152	478999,13	293718,02	43	13	46,71	N	44	47	17,87	E
153	478844,41	293745,15	43	13	41,70	N	44	47	19,08	E
154	478689,42	293770,67	43	13	36,68	N	44	47	20,23	E
155	478534,17	293794,56	43	13	31,65	N	44	47	21,31	E
156	478378,67	293816,82	43	13	26,62	N	44	47	22,31	E
157	478222,95	293837,46	43	13	21,57	N	44	47	23,24	E
158	478067,03	293856,46	43	13	16,52	N	44	47	24,10	E
159	477910,91	293873,83	43	13	11,46	N	44	47	24,89	E
160	477754,62	293889,56	43	13	06,40	N	44	47	25,60	E
161	477598,18	293903,65	43	13	01,33	N	44	47	26,24	E
162	477441,59	293916,11	43	12	56,26	N	44	47	26,81	E
163	477284,89	293926,92	43	12	51,18	N	44	47	27,30	E
164	477128,08	293936,10	43	12	46,10	N	44	47	27,73	E
165	476971,18	293943,63	43	12	41,02	N	44	47	28,08	E
166	476814,21	293949,52	43	12	35,93	N	44	47	28,35	E
167	476657,19	293953,76	43	12	30,84	N	44	47	28,56	E
168	476500,13	293956,36	43	12	25,75	N	44	47	28,69	E
169	476343,06	293957,31	43	12	20,67	N	44	47	28,75	E
170	476185,98	293956,62	43	12	15,57	N	44	47	28,74	E
171	476028,92	293954,29	43	12	10,49	N	44	47	28,65	E
172	475871,89	293950,31	43	12	05,40	N	44	47	28,49	E
173	475714,91	293944,68	43	12	00,31	N	44	47	28,26	E
174	475558,00	293937,42	43	11	55,22	N	44	47	27,95	E
175	475414,08	293929,30	43	11	50,56	N	44	47	27,61	E
176	474468,34	310744,21	43	11	20,54	N	44	59	52,36	E
177	465363,21	308850,35	43	6	25,49	N	44	58	28,57	E
178	470638,91	294573,51	43	9	15,87	N	44	47	56,62	E
179	470638,91	294573,51	43	9	15,87	N	44	47	56,62	E
180	470809,70	294647,81	43	9	21,41	N	44	47	59,89	E

№ точки	МСК-06		ПЗ-90.11							
	X	Y	Широта				Долгота			
	м	м	0	'	"		0	'	"	
181	471039,37	294509,93	43	9	28,85	N	44	47	53,77	E
182	471151,72	294487,01	43	9	32,48	N	44	47	52,74	E
183	471272,85	294388,09	43	9	36,40	N	44	47	48,35	E
184	471444,28	294469,86	43	9	41,96	N	44	47	51,95	E
185	471541,33	294576,93	43	9	45,12	N	44	47	56,68	E
186	471755,37	294576,89	43	9	52,05	N	44	47	56,66	E
187	471855,48	294354,70	43	9	55,28	N	44	47	46,81	E
188	470989,12	292525,63	43	9	27,06	N	44	46	25,94	E
189	471234,63	292406,35	43	9	35,01	N	44	46	20,63	E
190	472316,78	291876,42	43	10	10,03	N	44	45	57,05	E
191	472747,31	291670,87	43	10	23,96	N	44	45	47,90	E
192	473401,27	291304,37	43	10	45,12	N	44	45	31,59	E
193	474231,90	290942,26	43	11	12,00	N	44	45	15,45	E
194	474613,89	290753,31	43	11	24,36	N	44	45	07,04	E
195	474804,49	290649,12	43	11	30,53	N	44	45	02,40	E
196	475597,12	290256,58	43	11	56,18	N	44	44	44,91	E
197	475704,80	290033,32	43	11	59,64	N	44	44	35,01	E
198	475962,21	290020,82	43	12	07,98	N	44	44	34,42	E
199	476012,38	289746,24	43	12	09,58	N	44	44	22,25	E
200	476246,23	289952,29	43	12	17,18	N	44	44	31,35	E
201	478067,15	289042,20	43	13	16,10	N	44	43	50,79	E
202	478497,37	288826,96	43	13	30,01	N	44	43	41,19	E
203	479410,09	288378,12	43	13	59,54	N	44	43	21,17	E
204	480068,26	288080,70	43	14	20,84	N	44	43	07,90	E
205	480545,55	287831,83	43	14	36,28	N	44	42	56,80	E
206	480951,87	287641,22	43	14	49,43	N	44	42	48,29	E
207	481647,51	287306,01	43	15	11,93	N	44	42	33,33	E
208	482113,47	287085,12	43	15	27,01	N	44	42	23,46	E
209	483577,85	286343,20	43	16	14,37	N	44	41	50,34	E
210	483631,34	286214,75	43	16	16,09	N	44	41	44,64	E
211	483829,13	285796,35	43	16	22,45	N	44	41	26,05	E
212	484160,90	285163,01	43	16	33,13	N	44	40	57,91	E
213	484153,58	285104,82	43	16	32,88	N	44	40	55,33	E
214	484294,36	285100,27	43	16	37,45	N	44	40	55,11	E
215	484295,51	285087,95	43	16	37,48	N	44	40	54,56	E
216	484348,13	285084,86	43	16	39,19	N	44	40	54,42	E
217	484371,33	285072,79	43	16	39,94	N	44	40	53,88	E
218	484444,19	285055,18	43	16	42,30	N	44	40	53,08	E
219	484472,81	285028,13	43	16	43,22	N	44	40	51,88	E
220	484486,28	284994,09	43	16	43,65	N	44	40	50,37	E
221	484505,56	284061,85	43	16	44,16	N	44	40	09,02	E
222	484379,10	284073,48	43	16	40,07	N	44	40	09,56	E
223	483925,03	284062,42	43	16	25,35	N	44	40	09,14	E
224	483829,16	284052,09	43	16	22,24	N	44	40	08,70	E
225	483202,23	284037,86	43	16	01,93	N	44	40	08,18	E
226	482666,21	284033,61	43	15	44,56	N	44	40	08,08	E

№ точки	МСК-06		ПЗ-90.11							
	X	Y	Широта				Долгота			
	м	м	0	'	"		0	'	"	
227	482502,83	284024,90	43	15	39,26	N	44	40	07,72	E
228	482472,06	284034,94	43	15	38,27	N	44	40	08,17	E
229	481662,15	284015,09	43	15	12,02	N	44	40	07,43	E
230	481577,60	284005,15	43	15	09,28	N	44	40	07,01	E
231	481472,06	283988,47	43	15	05,86	N	44	40	06,28	E
232	481276,77	283975,74	43	14	59,53	N	44	40	05,75	E
233	481058,46	283973,44	43	14	52,45	N	44	40	05,69	E
234	480785,97	283954,32	43	14	43,62	N	44	40	04,89	E
235	480595,61	283946,53	43	14	37,45	N	44	40	04,57	E
236	480522,47	283931,86	43	14	35,08	N	44	40	03,94	E
237	480275,92	283919,68	43	14	27,09	N	44	40	03,44	E
238	480007,96	283905,49	43	14	18,41	N	44	40	02,86	E
239	480009,55	283958,62	43	14	18,46	N	44	40	05,21	E
240	479924,66	283964,60	43	14	15,71	N	44	40	05,49	E
241	479534,62	283959,59	43	14	03,07	N	44	40	05,33	E
242	479536,26	284237,54	43	14	03,16	N	44	40	17,65	E
243	479518,20	284403,70	43	14	02,60	N	44	40	25,02	E
244	479450,64	284928,98	43	14	00,47	N	44	40	48,31	E
245	479324,60	284923,73	43	13	56,39	N	44	40	48,10	E
246	479284,34	284906,16	43	13	55,08	N	44	40	47,33	E
247	478517,69	284882,00	43	13	30,24	N	44	40	46,38	E
248	477509,36	284879,76	43	12	57,56	N	44	40	46,45	E
249	477450,40	284871,37	43	12	55,65	N	44	40	46,09	E
250	476991,33	284806,16	43	12	40,77	N	44	40	43,27	E
251	476966,63	284783,46	43	12	39,96	N	44	40	42,27	E
252	476881,00	284757,83	43	12	37,19	N	44	40	41,15	E
253	476805,93	284752,15	43	12	34,75	N	44	40	40,91	E
254	476779,36	284725,83	43	12	33,89	N	44	40	39,75	E
255	476775,49	284671,56	43	12	33,76	N	44	40	37,35	E
256	476897,08	284535,41	43	12	37,68	N	44	40	31,29	E
257	477038,11	284553,48	43	12	42,25	N	44	40	32,07	E
258	477074,41	284532,13	43	12	43,43	N	44	40	31,12	E
259	477150,08	284395,68	43	12	45,86	N	44	40	25,06	E
260	477199,93	284391,80	43	12	47,48	N	44	40	24,88	E
261	477263,80	284442,75	43	12	49,55	N	44	40	27,13	E
262	477319,11	284452,05	43	12	51,35	N	44	40	27,53	E
263	477335,50	284409,94	43	12	51,87	N	44	40	25,66	E
264	477314,10	284356,12	43	12	51,17	N	44	40	23,28	E
265	477188,97	284303,83	43	12	47,11	N	44	40	20,99	E
266	477164,46	284263,18	43	12	46,31	N	44	40	19,19	E
267	477206,27	284183,26	43	12	47,66	N	44	40	15,64	E
268	477283,76	284167,50	43	12	50,16	N	44	40	14,93	E
269	477397,33	284254,59	43	12	53,86	N	44	40	18,77	E
270	477442,07	284238,44	43	12	55,30	N	44	40	18,05	E
271	477489,70	284157,61	43	12	56,84	N	44	40	14,46	E
272	477454,66	284061,54	43	12	55,69	N	44	40	10,21	E

№ точки	МСК-06		ПЗ-90.11							
	X	Y	Широта				Долгота			
	м	м	0	'	"		0	'	"	
273	477338,97	283987,18	43	12	51,93	N	44	40	06,93	E
274	477389,73	283866,16	43	12	53,56	N	44	40	01,56	E
275	477444,79	283837,76	43	12	55,34	N	44	40	00,29	E
276	477575,02	283838,39	43	12	59,56	N	44	40	00,30	E
277	477579,94	283782,40	43	12	59,71	N	44	39	57,82	E
278	477547,46	283655,80	43	12	58,65	N	44	39	52,21	E
279	477518,77	283634,30	43	12	57,71	N	44	39	51,27	E
280	477397,91	283711,50	43	12	53,81	N	44	39	54,71	E
281	477346,30	283708,32	43	12	52,13	N	44	39	54,58	E
282	477282,91	283599,94	43	12	50,07	N	44	39	49,79	E
283	477317,86	283480,76	43	12	51,18	N	44	39	44,50	E
284	477426,89	283454,90	43	12	54,71	N	44	39	43,33	E
285	477513,54	283584,06	43	12	57,54	N	44	39	49,04	E
286	477553,77	283589,43	43	12	58,84	N	44	39	49,27	E
287	477636,62	283542,59	43	13	01,52	N	44	39	47,18	E
288	477643,56	283419,27	43	13	01,73	N	44	39	41,72	E
289	477584,97	283344,88	43	12	59,82	N	44	39	38,43	E
290	477505,80	283342,99	43	12	57,26	N	44	39	38,36	E
291	477445,75	283310,94	43	12	55,31	N	44	39	36,95	E
292	477459,37	283237,08	43	12	55,74	N	44	39	33,68	E
293	477541,55	283185,77	43	12	58,39	N	44	39	31,39	E
294	477621,53	283227,61	43	13	00,99	N	44	39	33,23	E
295	477634,99	283328,09	43	13	01,44	N	44	39	37,68	E
296	477693,84	283377,14	43	13	03,35	N	44	39	39,84	E
297	477725,46	283362,27	43	13	04,38	N	44	39	39,18	E
298	477746,24	283299,59	43	13	05,04	N	44	39	36,40	E
299	477702,31	283142,13	43	13	03,60	N	44	39	29,43	E
300	477665,84	283079,67	43	13	02,41	N	44	39	26,67	E
301	477688,40	283017,00	43	13	03,13	N	44	39	23,89	E
302	477747,29	282997,83	43	13	05,04	N	44	39	23,03	E
303	477829,15	283011,40	43	13	07,69	N	44	39	23,61	E
304	477855,26	282946,66	43	13	08,53	N	44	39	20,74	E
305	477851,47	282902,46	43	13	08,40	N	44	39	18,78	E
306	477789,52	282743,87	43	13	06,37	N	44	39	11,77	E
307	477816,22	282727,17	43	13	07,24	N	44	39	11,02	E
308	477936,43	282788,15	43	13	11,14	N	44	39	13,70	E
309	477993,95	282761,90	43	13	13,00	N	44	39	12,53	E
310	478005,33	282721,74	43	13	13,36	N	44	39	10,75	E
311	477988,68	282522,60	43	13	12,80	N	44	39	01,93	E
312	477923,47	282370,69	43	13	10,66	N	44	38	55,21	E
313	477981,41	282205,57	43	13	12,52	N	44	38	47,88	E
314	477811,78	282069,53	43	13	07,00	N	44	38	41,89	E
315	477731,06	282113,90	43	13	04,39	N	44	38	43,87	E
316	477617,78	281929,34	43	13	00,70	N	44	38	35,71	E
317	477686,10	281818,75	43	13	02,90	N	44	38	30,80	E
318	477829,41	281801,51	43	13	07,54	N	44	38	30,01	E

№ точки	МСК-06		ПЗ-90.11							
	Х	У	Широта				Долгота			
	м	м	0	'	"		0	'	"	
319	478009,63	281972,99	43	13	13,40	N	44	38	37,57	E
320	478088,93	282028,61	43	13	15,98	N	44	38	40,02	E
321	478130,82	282011,02	43	13	17,33	N	44	38	39,24	E
322	478145,69	281941,91	43	13	17,81	N	44	38	36,17	E
323	478088,09	281836,37	43	13	15,93	N	44	38	31,51	E
324	478033,13	281820,26	43	13	14,14	N	44	38	30,80	E
325	478000,80	281668,33	43	13	13,08	N	44	38	24,08	E
326	478011,26	281545,82	43	13	13,40	N	44	38	18,65	E
327	478072,58	281530,91	43	13	15,38	N	44	38	17,97	E
328	478087,09	281492,55	43	13	15,85	N	44	38	16,27	E
329	478055,36	281455,13	43	13	14,81	N	44	38	14,62	E
330	477904,42	281388,17	43	13	09,91	N	44	38	11,68	E
331	477808,75	281375,51	43	13	06,81	N	44	38	11,14	E
332	477753,44	281325,10	43	13	05,01	N	44	38	08,92	E
333	477768,95	281228,09	43	13	05,50	N	44	38	04,61	E
334	477849,79	281168,87	43	13	08,11	N	44	38	01,98	E
335	477966,26	281152,78	43	13	11,89	N	44	38	01,24	E
336	478118,57	281287,93	43	13	16,84	N	44	38	07,20	E
337	478156,84	281279,16	43	13	18,08	N	44	38	06,80	E
338	478148,90	281193,56	43	13	17,81	N	44	38	03,01	E
339	478082,30	281104,86	43	13	15,64	N	44	37	59,10	E
340	478109,58	281068,05	43	13	16,52	N	44	37	57,46	E
341	478238,89	281071,53	43	13	20,71	N	44	37	57,59	E
342	478258,00	281034,98	43	13	21,32	N	44	37	55,97	E
343	478169,54	280875,74	43	13	18,43	N	44	37	48,93	E
344	478004,09	280848,94	43	13	13,07	N	44	37	47,77	E
345	478005,55	280808,32	43	13	13,11	N	44	37	45,97	E
346	478094,68	280734,68	43	13	15,99	N	44	37	42,69	E
347	478176,67	280700,20	43	13	18,64	N	44	37	41,15	E
348	478178,19	280657,12	43	13	18,68	N	44	37	39,24	E
349	478121,34	280618,36	43	13	16,84	N	44	37	37,53	E
350	478029,93	280640,01	43	13	13,88	N	44	37	38,51	E
351	477997,12	280601,88	43	13	12,81	N	44	37	36,83	E
352	477979,05	280537,37	43	13	12,21	N	44	37	33,97	E
353	477983,13	280450,13	43	13	12,33	N	44	37	30,10	E
354	478024,42	280355,18	43	13	13,66	N	44	37	25,89	E
355	478108,03	280301,98	43	13	16,36	N	44	37	23,52	E
356	478161,76	280302,88	43	13	18,10	N	44	37	23,55	E
357	478204,29	280257,75	43	13	19,47	N	44	37	21,54	E
358	478287,72	280221,52	43	13	22,17	N	44	37	19,92	E
359	478308,85	280194,52	43	13	22,85	N	44	37	18,72	E
360	478287,99	280161,43	43	13	22,17	N	44	37	17,25	E
361	478226,10	280131,12	43	13	20,16	N	44	37	15,92	E
362	478206,57	280106,87	43	13	19,53	N	44	37	14,85	E
363	478099,40	280081,03	43	13	16,05	N	44	37	13,73	E
364	478045,67	280116,16	43	13	14,31	N	44	37	15,30	E

№ точки	МСК-06		ПЗ-90.11							
	Х	У	Широта				Долгота			
	м	м	0	'	"		0	'	"	
365	478021,61	280118,39	43	13	13,53	N	44	37	15,40	E
366	478003,76	280100,54	43	13	12,95	N	44	37	14,61	E
367	478013,23	280074,84	43	13	13,26	N	44	37	13,47	E
368	478085,11	280025,77	43	13	15,58	N	44	37	11,28	E
369	478243,54	280018,59	43	13	20,71	N	44	37	10,93	E
370	478346,73	280052,54	43	13	24,06	N	44	37	12,42	E
371	478377,11	280022,46	43	13	25,04	N	44	37	11,08	E
372	478367,66	279977,11	43	13	24,73	N	44	37	09,07	E
373	478304,06	279908,63	43	13	22,66	N	44	37	06,05	E
374	478286,76	279839,89	43	13	22,09	N	44	37	03,01	E
375	478246,50	279767,36	43	13	20,77	N	44	36	59,80	E
376	478248,87	279711,56	43	13	20,84	N	44	36	57,33	E
377	478399,66	279518,82	43	13	25,70	N	44	36	48,76	E
378	478482,67	279491,77	43	13	28,38	N	44	36	47,54	E
379	478511,28	279391,70	43	13	29,30	N	44	36	43,10	E
380	478504,16	279259,47	43	13	29,05	N	44	36	37,24	E
381	478385,55	279144,46	43	13	25,18	N	44	36	32,17	E
382	478324,77	279109,91	43	13	23,21	N	44	36	30,65	E
383	478313,46	279076,21	43	13	22,84	N	44	36	29,16	E
384	478362,17	279013,82	43	13	24,41	N	44	36	26,39	E
385	478414,59	279004,13	43	13	26,11	N	44	36	25,95	E
386	478512,46	279042,26	43	13	29,28	N	44	36	27,62	E
387	478656,85	279191,10	43	13	33,98	N	44	36	34,18	E
388	478687,31	279184,36	43	13	34,97	N	44	36	33,88	E
389	478710,80	279138,31	43	13	35,72	N	44	36	31,83	E
390	478706,97	278999,20	43	13	35,58	N	44	36	25,67	E
391	478719,04	278966,06	43	13	35,96	N	44	36	24,20	E
392	478673,62	278872,24	43	13	34,48	N	44	36	20,05	E
393	478698,88	278815,82	43	13	35,29	N	44	36	17,55	E
394	478725,80	278773,72	43	13	36,16	N	44	36	15,68	E
395	478791,45	278285,10	43	13	38,21	N	44	35	54,01	E
396	478873,17	278213,06	43	13	40,85	N	44	35	50,80	E
397	478883,43	278081,53	43	13	41,16	N	44	35	44,97	E
398	478980,65	277841,44	43	13	44,27	N	44	35	34,31	E
399	478856,50	277686,30	43	13	40,22	N	44	35	27,46	E
400	478901,97	277583,23	43	13	41,68	N	44	35	22,89	E
401	478895,29	277513,64	43	13	41,45	N	44	35	19,80	E
402	478973,92	277351,72	43	13	43,98	N	44	35	12,61	E
403	478919,85	277287,56	43	13	42,22	N	44	35	09,78	E
404	478876,14	277080,02	43	13	40,77	N	44	35	00,59	E
405	478969,46	276646,11	43	13	43,72	N	44	34	41,34	E
406	479093,66	276654,80	43	13	47,75	N	44	34	41,70	E
407	479110,06	276640,16	43	13	48,28	N	44	34	41,05	E
408	479273,19	276322,38	43	13	53,51	N	44	34	26,93	E
409	479306,06	276290,16	43	13	54,57	N	44	34	25,50	E
410	479456,65	276180,82	43	13	59,43	N	44	34	20,62	E

№ точки	МСК-06		ПЗ-90.11							
	X	Y	Широта				Долгота			
	м	м	0	'	"		0	'	"	
411	479495,32	276161,97	43	14	00,68	N	44	34	19,77	E
412	479538,68	276116,57	43	14	02,08	N	44	34	17,75	E
413	479552,63	276059,04	43	14	02,52	N	44	34	15,20	E
414	479654,13	276004,94	43	14	05,80	N	44	34	12,78	E
415	479709,71	276047,66	43	14	07,61	N	44	34	14,66	E
416	479759,08	276055,66	43	14	09,21	N	44	34	15,00	E
417	479788,77	275985,68	43	14	10,16	N	44	34	11,90	E
418	479840,55	275950,98	43	14	11,84	N	44	34	10,35	E
419	480152,37	275935,96	43	14	21,94	N	44	34	09,61	E
420	480582,16	275959,75	43	14	35,87	N	44	34	10,57	E
421	481312,56	276000,22	43	14	59,54	N	44	34	12,20	E
422	482388,13	276013,81	43	15	34,40	N	44	34	12,56	E
423	483083,54	276057,07	43	15	56,94	N	44	34	14,33	E
424	483656,08	276092,67	43	16	15,49	N	44	34	15,78	E
425	483802,47	276082,35	43	16	20,24	N	44	34	15,29	E
426	483863,26	276067,29	43	16	22,20	N	44	34	14,61	E
427	483982,01	276100,04	43	16	26,06	N	44	34	16,03	E
428	484222,73	276114,00	43	16	33,86	N	44	34	16,60	E
429	484710,57	276125,19	43	16	49,67	N	44	34	16,99	E
430	485064,44	276157,20	43	17	01,14	N	44	34	18,33	E
431	487064,28	276212,30	43	18	05,95	N	44	34	20,33	E
432	487811,33	276264,20	43	18	30,16	N	44	34	22,46	E
433	488607,71	276309,28	43	18	55,98	N	44	34	24,29	E
434	489134,91	276311,05	43	19	13,06	N	44	34	24,25	E
435	489975,08	276311,68	43	19	40,28	N	44	34	24,09	E
436	490241,88	276322,52	43	19	48,93	N	44	34	24,51	E
437	490646,33	276345,99	43	20	02,04	N	44	34	25,47	E

6. Ограничения использования объектов недвижимости и осуществления деятельности в границах подзоны:

Ограничения определяются в зависимости от местоположения объекта/сооружения/строения в соответствии с п.7 «Сектора подзоны №3» и Сводной схемой ограничения высотных препятствий. Фрагмент А (лист 3.3).

7. Сектора подзоны №3. Перечень координат секторов подзоны и ограничения использования объектов недвижимости и осуществления деятельности в границах секторов:

Система координат: МСК-15 (ЕГРН на территории Республика Северная Осетия-Алания), МСК-06 (ЕГРН на территории Республика Ингушетия).

Метод определения координат – аналитический

Сектор 1					
№ п/п	МСК-15		№ п/п	МСК-15	
	X	Y		X	Y
	м	м		м	м
1	79811.49	332931.35	7	78876.33	336110.31
2	79682.68	333582.63	8	78893.23	336024.96

Сектор 1					
№ п/п	МСК-15		№ п/п	МСК-15	
	X	Y		X	Y
	М	М		М	М
3	79568.62	334158.01	9	79196.77	334491.70
4	79491.05	334549.96	10	79274.38	334099.76
5	79187.51	336083.22	11	79388.15	333524.33
6	79170.62	336168.57	12	79517.20	332873.09
Ограничения использования объектов недвижимости и осуществления деятельности					
1) Запрещается размещать любые объекты/сооружения/строения, за исключением тех, функциональное назначение которых требует их размещения вблизи взлетно-посадочной полосы и не допускает размещения в ином месте.					

Сектор 2					
№ п/п	МСК-15		№ п/п	МСК-15	
	X	Y		X	Y
	М	М		М	М
1	82309.97	330075.32	318	81124.66	336760.27
2	82424.67	330182.62	319	81095.64	336722.50
3	82535.07	330294.35	320	81065.98	336695.27
4	82641.00	330410.32	321	81038.78	336682.27
5	82742.29	330530.36	322	81006.95	336673.87
6	82838.79	330654.28	323	80964.02	336673.31
7	82930.35	330781.90	324	80923.86	336679.22
8	83016.83	330913.02	325	80901.68	336685.64
9	83098.09	331047.43	326	80846.64	336721.57
10	83174.02	331184.92	327	80830.33	336740.13
11	83244.49	331325.29	328	80817.46	336774.40
12	83292.90	331431.99	329	80812.73	336814.50
13	83113.18	331428.55	330	80824.27	336844.18
14	82974.25	331424.27	331	80850.34	336872.72
15	82900.31	331422.32	332	80875.28	336889.06
16	82579.90	331406.10	333	80895.00	336896.08
17	82590.68	331427.66	334	80933.33	336901.99
18	82584.85	331457.14	335	80973.97	336906.74
19	82567.51	331477.61	336	81038.39	336931.30
20	82541.88	331482.68	337	81099.86	336960.08
21	82511.78	331480.68	338	81127.98	336983.19
22	82498.98	331483.20	339	81139.19	337008.59
23	82487.42	331495.53	340	81136.31	337032.57
24	82485.74	331510.36	341	81121.71	337051.33
25	82498.46	331526.87	342	81097.74	337057.39
26	82520.25	331540.52	343	81073.03	337062.45
27	82540.42	331541.40	344	81064.55	337075.72
28	82552.76	331544.31	345	81063.73	337134.05
29	82560.97	331554.63	346	81061.61	337175.91
30	82562.98	331573.59	347	81075.81	337230.19
31	82554.06	331609.17	348	81103.60	337318.89

Сектор 2					
№ п/п	МСК-15		№ п/п	МСК-15	
	X	Y		X	Y
	М	М		М	М
32	82518.05	331637.08	349	81112.24	337357.68
33	82480.66	331669.81	350	81129.05	337386.51
34	82471.77	331677.27	351	81161.83	337405.66
35	82462.69	331677.55	352	81184.46	337416.14
36	82451.74	331669.69	353	81194.63	337440.57
37	82440.43	331650.26	354	81201.53	337477.71
38	82429.90	331633.58	355	81200.47	337507.44
39	82439.12	331626.54	356	81188.54	337527.72
40	82450.30	331614.22	357	81166.26	337534.59
41	82452.30	331598.15	358	81135.09	337522.63
42	82435.28	331580.46	359	81102.50	337492.33
43	82423.79	331576.20	360	81060.84	337471.50
44	82402.66	331573.91	361	81032.44	337443.94
45	82381.80	331566.89	362	80983.88	337403.26
46	82368.25	331566.06	363	80942.56	337365.94
47	82354.77	331572.07	364	80914.22	337337.11
48	82343.69	331583.51	365	80895.42	337327.04
49	82338.22	331599.80	366	80862.94	337323.78
50	82340.39	331619.51	367	80823.89	337326.53
51	82348.58	331638.24	368	80775.76	337338.98
52	82358.20	331652.75	369	80746.46	337353.14
53	82370.85	331657.81	370	80720.69	337376.51
54	82399.39	331660.09	371	80696.39	337415.95
55	82429.23	331660.94	372	80678.93	337459.10
56	82437.47	331661.73	373	80679.90	337490.70
57	82441.84	331665.09	374	80697.21	337518.13
58	82443.62	331673.08	375	80719.77	337540.83
59	82430.94	331701.14	376	80758.22	337588.86
60	82414.32	331713.15	377	80809.46	337628.65
61	82400.16	331718.31	378	80834.46	337632.28
62	82362.67	331724.68	379	80843.42	337622.17
63	82348.50	331730.07	380	80851.79	337609.68
64	82342.86	331737.77	381	80870.28	337594.82
65	82343.25	331750.69	382	80904.24	337586.55
66	82353.44	331777.79	383	80935.19	337593.19
67	82365.73	331790.14	384	80959.55	337614.11
68	82397.92	331802.02	385	80983.30	337650.65
69	82416.72	331811.69	386	81001.40	337691.17
70	82430.79	331824.76	387	81020.22	337710.77
71	82434.84	331834.00	388	81038.38	337724.31
72	82432.37	331848.11	389	81043.74	337737.80
73	82422.55	331867.10	390	81023.37	337804.52
74	82402.45	331880.08	391	81005.14	337848.82
75	82386.66	331883.28	392	80989.22	337902.24

Сектор 2					
№ п/п	МСК-15		№ п/п	МСК-15	
	X	Y		X	Y
	М	М		М	М
76	82366.52	331880.13	393	80989.17	337922.42
77	82347.24	331872.66	394	81011.39	337972.10
78	82327.97	331858.02	395	81029.03	338002.28
79	82310.56	331854.41	396	81044.80	338040.25
80	82290.08	331861.08	397	81055.29	338073.79
81	82268.11	331875.20	398	81058.14	338102.73
82	82243.11	331895.22	399	81057.16	338152.21
83	82195.23	331931.99	400	81066.68	338214.96
84	82171.66	331958.30	401	81064.30	338262.84
85	82165.00	331968.74	402	81047.92	338290.18
86	82164.50	331975.87	403	81019.82	338303.55
87	82175.14	331991.09	404	81003.14	338303.51
88	82209.92	332016.85	405	80957.68	338290.59
89	82235.81	332036.10	406	80898.02	338257.76
90	82251.17	332054.56	407	80873.34	338251.33
91	82257.51	332076.77	408	80847.03	338260.03
92	82255.95	332095.95	409	80829.46	338279.12
93	82246.50	332123.00	410	80824.63	338299.84
94	82231.15	332144.39	411	80833.33	338327.77
95	82219.43	332150.23	412	80869.08	338368.51
96	82209.94	332147.76	413	80905.03	338417.93
97	82200.45	332142.13	414	80917.86	338444.69
98	82182.18	332138.19	415	80918.25	338471.87
99	82162.67	332148.62	416	80907.11	338510.55
100	82159.22	332167.39	417	80884.05	338528.93
101	82169.04	332222.86	418	80860.56	338530.25
102	82193.71	332259.08	419	80818.15	338525.90
103	82231.72	332287.76	420	80787.60	338528.44
104	82242.93	332302.08	421	80760.88	338541.07
105	82247.89	332326.78	422	80743.96	338565.27
106	82259.70	332350.19	423	80737.39	338598.59
107	82256.73	332386.69	424	80742.50	338634.10
108	82247.54	332424.85	425	80762.72	338681.33
109	82221.49	332454.17	426	80785.13	338715.15
110	82186.93	332483.16	427	80796.25	338736.64
111	82170.35	332499.45	428	80802.48	338762.56
112	82132.23	332519.84	429	80800.93	338825.22
113	82115.66	332536.34	430	80796.66	338860.57
114	82110.22	332556.11	431	80789.62	338878.76
115	82106.84	332584.54	432	80773.51	338886.07
116	82081.35	332583.44	433	80752.43	338882.06
117	82071.44	332592.80	434	80731.24	338864.71
118	82069.82	332609.98	435	80707.14	338827.10
119	82073.93	332637.60	436	80687.48	338788.01

Сектор 2					
№ п/п	МСК-15		№ п/п	МСК-15	
	X	Y		X	Y
	М	М		М	М
120	82074.38	332667.30	437	80676.42	338750.22
121	82080.83	332677.61	438	80664.76	338733.63
122	82093.87	332683.67	439	80603.81	338729.24
123	82067.40	332700.02	440	80558.45	338735.40
124	82053.31	332715.72	441	80530.20	338777.58
125	82042.53	332745.50	442	80521.51	338815.90
126	82033.54	332817.03	443	80537.85	338851.15
127	82021.68	332902.37	444	80570.63	338870.78
128	82016.80	332954.31	445	80604.27	338863.04
129	82014.11	332971.28	446	80639.45	338863.91
130	82004.00	332987.15	447	80669.11	338881.19
131	81968.95	333026.31	448	80694.06	338909.42
132	81947.18	333045.87	449	80704.93	338940.75
133	81938.14	333063.34	450	80707.91	339001.00
134	81936.34	333100.83	451	80699.82	339046.65
135	81924.57	333139.30	452	80679.44	339078.71
136	81921.76	333168.51	453	80626.36	339099.56
137	81918.23	333193.25	454	80591.00	339102.75
138	81920.51	333212.71	455	80568.13	339085.00
139	81929.42	333225.18	456	80542.66	339055.45
140	81979.07	333263.81	457	80520.50	339014.11
141	82006.61	333289.94	458	80504.41	338987.79
142	82018.99	333315.25	459	80470.74	338981.76
143	82022.79	333332.98	460	80426.71	338987.88
144	82011.85	333368.41	461	80390.08	339010.25
145	81989.62	333406.21	462	80375.05	339041.82
146	81974.66	333435.99	463	80364.08	339111.67
147	81968.93	333474.24	464	80375.60	339161.60
148	81966.07	333495.99	465	80396.28	339200.74
149	81949.75	333530.63	466	80431.95	339231.61
150	81931.12	333559.90	467	80461.87	339230.85
151	81922.62	333577.15	468	80497.64	339218.46
152	81920.63	333592.78	469	80529.24	339206.05
153	81922.74	333609.83	470	80551.74	339181.99
154	81930.31	333636.72	471	80575.88	339163.74
155	81949.75	333660.83	472	80592.52	339157.96
156	81955.59	333686.70	473	80609.11	339167.98
157	81938.51	333729.89	474	80634.78	339207.96
158	81919.99	333756.08	475	80641.36	339236.27
159	81871.55	333788.85	476	80652.83	339308.66
160	81850.24	333803.79	477	80655.38	339341.26
161	81828.98	333817.91	478	80645.17	339364.22
162	81818.49	333839.50	479	80626.47	339368.99
163	81808.76	333864.08	480	80588.56	339361.41

Сектор 2					
№ п/п	МСК-15		№ п/п	МСК-15	
	X	Y		X	Y
	М	М		М	М
164	81803.99	333893.67	481	80556.75	339358.55
165	81803.89	333934.51	482	80517.06	339371.90
166	81803.04	333966.64	483	80484.75	339391.33
167	81795.13	334012.46	484	80458.50	339408.76
168	81776.17	334100.06	485	80440.96	339436.30
169	81779.73	334141.11	486	80430.78	339475.96
170	81782.31	334202.15	487	80424.17	339502.84
171	81779.60	334243.01	488	80429.50	339521.93
172	81765.78	334285.85	489	80456.82	339544.49
173	81742.60	334332.51	490	80488.08	339558.27
174	81724.95	334367.10	491	80508.57	339573.98
175	81714.45	334394.01	492	80538.18	339625.34
176	81717.46	334419.68	493	80551.33	339688.08
177	81728.79	334442.88	494	80550.32	339700.98
178	81742.62	334466.07	495	80433.43	339745.93
179	81743.89	334476.59	496	80408.84	339728.06
180	81740.08	334501.65	497	80367.48	339706.09
181	81749.12	334576.60	498	80347.46	339701.94
182	81752.10	334659.34	499	80322.87	339704.15
183	81740.19	334687.60	500	80295.59	339721.67
184	81717.36	334701.24	501	80269.90	339755.50
185	81701.63	334696.82	502	80258.62	339789.13
186	81674.53	334671.82	503	80259.47	339805.65
187	81638.91	334635.99	504	80115.35	339848.43
188	81601.08	334604.57	505	79963.14	339887.18
189	81577.62	334570.95	506	79809.52	339919.93
190	81560.34	334557.36	507	79654.74	339946.61
191	81509.56	334546.06	508	79499.03	339967.21
192	81482.03	334536.20	509	79342.63	339981.67
193	81423.16	334534.22	510	79185.78	339989.98
194	81391.68	334555.32	511	79024.08	339992.09
195	81377.09	334589.77	512	78869.82	339987.99
196	81366.74	334618.19	513	78715.42	339977.95
197	81369.11	334639.98	514	78563.24	339962.16
198	81385.40	334654.54	515	78407.76	339939.89
199	81423.37	334654.09	516	78253.28	339911.53
200	81436.40	334661.19	517	78100.03	339877.12
201	81459.06	334695.26	518	77948.24	339836.73
202	81508.52	334738.95	519	77796.39	339789.83
203	81525.38	334758.33	520	77645.79	339736.64
204	81545.53	334799.75	521	77499.87	339678.52
205	81554.28	334837.72	522	77356.35	339614.72
206	81555.58	334884.80	523	77215.44	339545.33
207	81533.06	334992.27	524	77077.37	339470.47

Сектор 2					
№ п/п	МСК-15		№ п/п	МСК-15	
	X	Y		X	Y
	М	М		М	М
208	81509.14	335006.74	525	76942.34	339390.24
209	81484.61	335010.99	526	76810.56	339304.77
210	81462.16	335015.90	527	76682.24	339214.19
211	81443.10	335030.34	528	76557.58	339118.65
212	81415.77	335063.20	529	76436.76	339018.28
213	81382.55	335104.10	530	76319.98	338913.25
214	81325.31	335178.32	531	76207.41	338803.72
215	81302.71	335214.02	532	76099.22	338689.85
216	81293.27	335239.87	533	75995.59	338571.82
217	81292.45	335270.25	534	75896.68	338449.81
218	81307.37	335301.04	535	75802.63	338324.02
219	81321.92	335326.96	536	75713.59	338194.63
220	81332.62	335354.12	537	75629.70	338061.84
221	81352.75	335415.05	538	75551.09	337925.86
222	81367.78	335437.74	539	75477.88	337786.90
223	81411.51	335487.87	540	75410.18	337645.18
224	81424.21	335516.53	541	75348.09	337500.90
225	81416.43	335546.80	542	75291.72	337354.30
226	81397.42	335556.86	543	75238.32	337196.64
227	81305.50	335541.78	544	75189.08	337027.96
228	81260.95	335527.90	545	75146.74	336854.99
229	81226.76	335533.20	546	75110.85	336671.94
230	81194.02	335540.94	547	75087.21	336516.66
231	81149.57	335544.74	548	75069.68	336360.58
232	81111.91	335560.09	549	75058.29	336203.92
233	81074.88	335591.55	550	75053.06	336046.94
234	81062.52	335616.17	551	75054.13	335885.23
235	81073.81	335632.96	552	75062.06	335718.86
236	81092.99	335641.88	553	75078.27	335540.25
237	81109.74	335637.97	554	75101.28	335370.12
238	81143.78	335615.39	555	75127.37	335222.82
239	81168.43	335608.05	556	75709.99	332279.86
240	81195.79	335607.74	557	75732.43	332173.22
241	81263.83	335623.81	558	75769.84	332020.67
242	81285.75	335636.47	559	75813.20	331869.71
243	81307.99	335658.08	560	75862.46	331720.57
244	81334.40	335684.18	561	75917.54	331573.48
245	81364.59	335711.63	562	75978.35	331428.66
246	81387.07	335734.88	563	76044.80	331286.34
247	81402.08	335747.90	564	76116.78	331146.74
248	81408.53	335760.01	565	76194.19	331010.08
249	81414.29	335775.55	566	76276.90	330876.55
250	81414.81	335797.50	567	76364.80	330746.38
251	81416.47	335829.29	568	76457.73	330619.76

Сектор 2					
№ п/п	МСК-15		№ п/п	МСК-15	
	X	Y		X	Y
	М	М		М	М
252	81408.87	335865.09	569	76555.57	330496.89
253	81394.39	335887.01	570	76658.15	330377.95
254	81380.51	335899.10	571	76765.33	330263.13
255	81353.42	335885.18	572	76876.92	330152.61
256	81345.98	335858.58	573	76992.78	330046.55
257	81344.91	335819.29	574	77112.70	329945.12
258	81329.42	335783.43	575	77236.52	329848.48
259	81318.04	335769.00	576	77364.04	329756.78
260	81289.14	335756.30	577	77495.05	329670.15
261	81263.53	335758.47	578	77629.37	329588.73
262	81249.04	335768.84	579	77766.78	329512.65
263	81214.44	335808.48	580	77907.07	329442.03
264	81196.09	335826.03	581	78050.03	329376.96
265	81173.87	335837.40	582	78195.43	329317.56
266	81132.11	335845.39	583	78343.05	329263.91
267	81095.25	335869.28	584	78492.66	329216.10
268	81079.35	335881.16	585	78644.03	329174.20
269	81059.43	335911.06	586	78796.94	329138.27
270	81050.80	335940.89	587	78951.13	329108.37
271	81056.84	335969.17	588	79106.38	329084.55
272	81055.21	335987.72	589	79262.44	329066.85
273	81034.57	336045.70	590	79419.08	329055.29
274	81034.40	336064.41	591	79576.06	329049.88
275	81043.26	336083.07	592	79728.81	329050.52
276	81075.92	336141.09	593	79879.71	329056.89
277	81092.09	336150.86	594	79860.40	329328.14
278	81114.76	336152.53	595	79837.97	329643.09
279	81139.91	336149.36	596	79822.37	329862.25
280	81178.51	336143.41	597	79645.72	329827.28
281	81198.70	336150.03	598	79070.50	332876.40
282	81219.46	336172.18	599	78931.55	333712.93
283	81226.00	336194.34	600	78854.23	334421.51
284	81221.66	336218.47	601	78757.29	334847.72
285	81207.10	336230.66	602	78697.72	335099.96
286	81166.19	336236.80	603	78554.11	335933.27
287	81129.16	336250.40	604	78039.42	338404.45
288	81105.75	336277.78	605	78201.36	338436.51
289	81080.80	336309.05	606	78192.41	338463.53
290	81061.35	336335.66	607	78093.40	338762.50
291	81055.20	336356.10	608	77994.39	339061.46
292	81057.59	336380.51	609	77896.13	339360.57
293	81072.18	336393.67	610	78839.26	339547.28
294	81083.46	336393.39	611	78861.63	339233.15
295	81107.57	336386.74	612	78883.99	338919.01

Сектор 2					
№ п/п	МСК-15		№ п/п	МСК-15	
	X	Y		X	Y
	М	М		М	М
296	81153.01	336388.96	613	78906.36	338604.87
297	81181.40	336390.18	614	78908.38	338576.48
298	81214.56	336404.80	615	79070.32	338608.54
299	81238.67	336427.94	616	79531.01	336148.21
300	81292.28	336506.09	617	79717.43	335320.96
301	81302.10	336535.79	618	79834.49	334615.57
302	81304.22	336566.57	619	80030.03	333943.10
303	81287.70	336587.41	620	80213.94	333143.33
304	81261.33	336592.84	621	80853.14	330066.29
305	81230.60	336588.38	622	80676.49	330031.32
306	81199.32	336580.73	623	80745.56	329822.76
307	81168.92	336585.20	624	80844.82	329523.03
308	81154.36	336601.50	625	80930.31	329264.87
309	81147.97	336616.47	626	81115.28	329333.36
310	81155.62	336644.19	627	81260.03	329394.33
311	81184.08	336692.82	628	81402.28	329460.94
312	81199.88	336719.65	629	81541.79	329533.08
313	81207.54	336747.36	630	81678.37	329610.65
314	81207.02	336771.42	631	81811.80	329693.51
315	81193.08	336788.99	632	81941.87	329781.55
316	81169.67	336794.66	633	82068.39	329874.63
317	81150.86	336784.90	634	82191.15	329972.60
Ограничения использования объектов недвижимости и осуществления деятельности					
1) Высота объектов/сооружений/строений не должна превышать допустимую максимальную абсолютную отметку верха Н=560.00 м в Балтийской системе высот 1977 г.;					
2) Ограничения распространяются на новые и реконструируемые объекты/сооружения/строения.					

Сектор 2					
№ п/п	МСК-06		№ п/п	МСК-06	
	X	Y		X	Y
	М	М		М	М
Контур 1					
1	477333.28	284205.47	4	477206.27	284183.26
2	477201.54	284248.86	5	477283.76	284167.50
3	477166.73	284258.83	-	-	-
Контур 2					
6	480382.99	276089.18	102	478011.26	281545.82
7	480435.05	276237.37	103	478072.58	281530.91
8	480481.25	276387.49	104	478087.09	281492.55
9	480523.72	276548.43	105	478055.36	281455.13
10	480555.80	276692.58	106	477904.42	281388.17
11	480584.03	276847.09	107	477808.75	281375.51
12	480606.18	277002.59	108	477753.44	281325.10

Сектор 2					
№ п/п	МСК-06		№ п/п	МСК-06	
	X	Y		X	Y
	М	М		М	М
13	480622.20	277158.83	109	477768.95	281228.09
14	480632.08	277315.59	110	477849.79	281168.87
15	480635.80	277472.61	111	477966.26	281152.78
16	480633.35	277629.66	112	478118.57	281287.93
17	480624.37	277791.12	113	478156.84	281279.16
18	480607.22	277966.23	114	478148.90	281193.56
19	480581.79	278144.52	115	478082.30	281104.86
20	480553.57	278296.00	116	478109.58	281068.05
21	479942.64	281233.17	117	478238.89	281071.53
22	479899.35	281420.22	118	478258.00	281034.98
23	479857.32	281571.56	119	478169.54	280875.74
24	479809.39	281721.13	120	478004.09	280848.94
25	479755.62	281868.71	121	478005.55	280808.32
26	479696.10	282014.06	122	478094.68	280734.68
27	479630.92	282156.96	123	478176.67	280700.20
28	479560.18	282297.19	124	478178.19	280657.12
29	479483.99	282434.54	125	478121.34	280618.36
30	479402.46	282568.79	126	478029.93	280640.01
31	479315.73	282699.74	127	477997.12	280601.88
32	479223.92	282827.18	128	477979.05	280537.37
33	479127.18	282950.92	129	477983.13	280450.13
34	479025.66	283070.76	130	478024.42	280355.18
35	478919.51	283186.53	131	478108.03	280301.98
36	478808.89	283298.04	132	478161.76	280302.88
37	478693.99	283405.12	133	478204.29	280257.75
38	478574.97	283507.61	134	478287.72	280221.52
39	478452.01	283605.35	135	478308.85	280194.52
40	478325.32	283698.18	136	478287.99	280161.43
41	478195.08	283785.97	137	478226.10	280131.12
42	478061.49	283868.57	138	478206.57	280106.87
43	477924.76	283945.87	139	478099.40	280081.03
44	477785.10	284017.74	140	478045.67	280116.16
45	477642.73	284084.08	141	478021.61	280118.39
46	477497.86	284144.77	142	478003.76	280100.54
47	477486.56	284148.99	143	478013.23	280074.84
48	477454.66	284061.54	144	478085.11	280025.77
49	477338.97	283987.18	145	478243.54	280018.59
50	477389.73	283866.16	146	478346.73	280052.54
51	477444.79	283837.76	147	478377.11	280022.46
52	477575.02	283838.39	148	478367.66	279977.11
53	477579.94	283782.40	149	478304.06	279908.63
54	477547.46	283655.80	150	478286.76	279839.89
55	477518.77	283634.30	151	478246.50	279767.36
56	477397.91	283711.50	152	478248.87	279711.56

Сектор 2					
№ п/п	МСК-06		№ п/п	МСК-06	
	X	Y		X	Y
	М	М		М	М
57	477346.30	283708.32	153	478399.66	279518.82
58	477282.91	283599.94	154	478482.67	279491.77
59	477317.86	283480.76	155	478511.28	279391.70
60	477426.89	283454.90	156	478504.16	279259.47
61	477513.54	283584.06	157	478385.55	279144.46
62	477553.77	283589.43	158	478324.77	279109.91
63	477636.62	283542.59	159	478313.46	279076.21
64	477643.56	283419.27	160	478362.17	279013.82
65	477584.97	283344.88	161	478414.59	279004.13
66	477505.80	283342.99	162	478512.46	279042.26
67	477445.75	283310.94	163	478656.85	279191.10
68	477459.37	283237.08	164	478687.31	279184.36
69	477541.55	283185.77	165	478710.80	279138.31
70	477621.53	283227.61	166	478706.97	278999.20
71	477634.99	283328.09	167	478719.04	278966.06
72	477693.84	283377.14	168	478673.62	278872.24
73	477725.46	283362.27	169	478698.88	278815.82
74	477746.24	283299.59	170	478725.80	278773.72
75	477702.31	283142.13	171	478791.45	278285.10
76	477665.84	283079.67	172	478873.17	278213.06
77	477688.40	283017.00	173	478883.43	278081.53
78	477747.29	282997.83	174	478980.65	277841.44
79	477829.15	283011.40	175	478856.50	277686.30
80	477855.26	282946.66	176	478901.97	277583.23
81	477851.47	282902.46	177	478895.29	277513.64
82	477789.52	282743.87	178	478973.92	277351.72
83	477816.22	282727.17	179	478919.85	277287.56
84	477936.43	282788.15	180	478876.14	277080.02
85	477993.95	282761.90	181	478969.46	276646.11
86	478005.33	282721.74	182	479093.66	276654.80
87	477988.68	282522.60	183	479110.06	276640.16
88	477923.47	282370.69	184	479273.19	276322.38
89	477981.41	282205.57	185	479306.06	276290.16
90	477811.78	282069.53	186	479456.65	276180.82
91	477731.06	282113.90	187	479495.32	276161.97
92	477617.78	281929.34	188	479538.68	276116.57
93	477686.10	281818.75	189	479552.63	276059.04
94	477829.41	281801.51	190	479654.13	276004.94
95	478009.63	281972.99	191	479709.71	276047.66
96	478088.93	282028.61	192	479759.08	276055.66
97	478130.82	282011.02	193	479788.77	275985.68
98	478145.69	281941.91	194	479840.55	275950.98
99	478088.09	281836.37	195	480152.37	275935.96
100	478033.13	281820.26	196	480326.12	275945.58

Сектор 2					
№ п/п	МСК-06		№ п/п	МСК-06	
	X	Y		X	Y
	М	М		М	М
101	478000.80	281668.33	-	-	-
Ограничения использования объектов недвижимости и осуществления деятельности					
1) Высота объектов/сооружений/строений не должна превышать допустимую максимальную абсолютную отметку верха Н=560.00 м в Балтийской системе высот 1977 г.;					
2) Ограничения распространяются на новые и реконструируемые объекты/сооружения/строения.					

Сектор 3					
№ п/п	МСК-15		№ п/п	МСК-15	
	X	Y		X	Y
	М	М		М	М
1	89319.90	323300.36	446	82354.69	341001.96
2	89436.78	323405.30	447	82432.14	340950.04
3	89552.56	323511.46	448	82508.77	340896.93
4	89667.21	323618.82	449	82584.57	340842.62
5	89780.74	323727.38	450	82659.52	340787.15
6	89893.13	323837.13	451	82733.60	340730.52
7	90004.35	323948.04	452	82806.79	340672.74
8	90114.42	324060.12	453	82879.07	340613.84
9	90223.30	324173.33	454	82950.42	340553.82
10	90330.99	324287.69	455	83020.84	340492.69
11	90437.47	324403.16	456	83090.30	340430.48
12	90542.74	324519.75	457	83158.78	340367.20
13	90646.79	324637.43	458	83226.27	340302.86
14	90749.60	324756.19	459	83292.75	340237.48
15	90851.15	324876.02	460	83358.21	340171.07
16	90951.45	324996.91	461	83422.63	340103.66
17	91050.48	325118.84	462	83485.99	340035.25
18	91148.22	325241.81	463	83548.28	339965.87
19	91244.67	325365.79	464	83609.49	339895.53
20	91339.82	325490.77	465	83669.59	339824.24
21	91433.65	325616.74	466	83728.58	339752.03
22	91526.16	325743.69	467	83786.45	339678.91
23	91617.33	325871.60	468	83843.16	339604.90
24	91707.16	326000.46	469	83898.73	339530.02
25	91795.63	326130.25	470	83950.03	339458.57
26	91882.75	326260.97	471	84204.61	339469.67
27	91968.48	326392.58	472	84930.51	339483.32
28	92052.84	326525.09	473	85020.48	339485.89
29	92135.80	326658.47	474	85452.04	339498.22
30	92217.36	326792.72	475	85784.96	339506.20
31	92297.51	326927.81	476	87583.60	339550.99
32	92376.24	327063.73	477	87577.83	340573.80
33	92453.55	327200.47	478	87509.81	340568.41

Сектор 3					
№ п/п	МСК-15		№ п/п	МСК-15	
	X	Y		X	Y
	М	М		М	М
34	92529.42	327338.01	479	87265.15	340595.05
35	92603.84	327476.34	480	87247.39	340628.92
36	92676.81	327615.44	481	86683.84	341818.52
37	92748.32	327755.30	482	86232.10	342059.51
38	92818.36	327895.90	483	85926.67	342220.49
39	92886.93	328037.22	484	85727.18	342318.81
40	92954.01	328179.26	485	84849.88	342744.14
41	93019.60	328321.99	486	82920.91	343715.14
42	93083.69	328465.39	487	82706.70	343823.52
43	93146.28	328609.47	488	82263.14	344038.32
44	93207.36	328754.19	489	81781.29	344277.94
45	93266.91	328899.54	490	81317.16	344511.78
46	93324.94	329045.50	491	81231.91	344555.29
47	93381.44	329192.07	492	79382.97	345485.27
48	93436.40	329339.22	493	79376.34	345488.61
49	93489.82	329486.94	494	78991.34	345681.21
50	93541.69	329635.20	495	78901.91	345725.94
51	93592.00	329784.01	496	78731.97	345810.90
52	93640.75	329933.33	497	78324.26	346014.72
53	93687.94	330083.15	498	77995.50	346179.09
54	93733.55	330233.46	499	77965.45	346194.11
55	93777.59	330384.24	500	77806.10	346271.80
56	93820.04	330535.48	501	77801.91	346273.82
57	93860.91	330687.15	502	77790.44	346279.38
58	93900.19	330839.23	503	77635.87	346354.19
59	93937.88	330991.73	504	77530.24	346405.32
60	93973.96	331144.60	505	77450.86	346443.74
61	94008.45	331297.85	506	77358.56	346488.41
62	94041.32	331451.45	507	77262.39	346534.97
63	94072.59	331605.39	508	76793.20	346762.07
64	94102.24	331759.64	509	76498.61	346914.31
65	94112.31	331815.17	510	76312.05	347010.71
66	93460.97	331791.07	511	75904.46	347220.00
67	92972.14	331775.52	512	75398.69	347480.43
68	92838.30	331771.26	513	74728.15	347820.79
69	92807.34	331770.28	514	74699.45	347835.04
70	91450.23	331721.56	515	74161.61	348102.17
71	90845.45	331699.95	516	75015.83	349805.11
72	90428.74	331678.67	517	75132.56	350021.94
73	90014.48	331663.97	518	74997.41	350031.10
74	88957.68	331626.81	519	74983.17	350040.54
75	88493.18	331611.87	520	74957.62	350066.56
76	87786.03	331586.03	521	74921.34	350121.59
77	86603.02	331550.71	522	74902.76	350153.00

Сектор 3					
№ п/п	МСК-15		№ п/п	МСК-15	
	X	Y		X	Y
	М	М		М	М
78	86078.55	331534.89	523	74882.58	350164.66
79	85434.09	331509.26	524	74871.44	350167.69
80	85416.65	331444.46	525	74837.66	350168.21
81	85391.01	331354.81	526	74810.40	350170.52
82	85363.98	331265.56	527	74787.27	350173.42
83	85335.57	331176.75	528	74771.88	350170.41
84	85305.78	331088.39	529	74755.58	350169.05
85	85274.62	331000.51	530	74746.71	350157.77
86	85242.10	330913.12	531	74738.33	350131.51
87	85208.23	330826.24	532	74725.73	350109.93
88	85173.01	330739.91	533	74714.98	350099.13
89	85136.45	330654.13	534	74701.88	350092.54
90	85098.57	330568.93	535	74666.78	350074.17
91	85059.36	330484.32	536	74661.92	350068.03
92	85018.85	330400.34	537	74647.16	350049.76
93	84977.03	330317.00	538	74604.60	349983.33
94	84933.93	330234.31	539	74571.48	349947.43
95	84889.54	330152.31	540	74561.69	349926.31
96	84843.89	330071.01	541	74550.46	349917.39
97	84796.98	329990.42	542	74518.25	349909.64
98	84748.82	329910.58	543	74496.16	349897.58
99	84699.42	329831.49	544	74473.70	349887.21
100	84648.81	329753.18	545	74457.30	349883.42
101	84596.98	329675.66	546	74429.66	349883.83
102	84543.95	329598.97	547	74384.14	349907.62
103	84489.74	329523.10	548	74366.30	349924.90
104	84434.36	329448.08	549	74354.10	349930.97
105	84377.81	329373.94	550	74320.80	349947.68
106	84320.12	329300.68	551	74316.08	349961.80
107	84261.30	329228.33	552	74306.14	350004.43
108	84201.37	329156.90	553	74284.03	350036.70
109	84140.33	329086.41	554	74265.93	350095.72
110	84078.20	329016.88	555	74239.23	350156.09
111	84015.00	328948.32	556	74155.60	350251.95
112	83950.74	328880.75	557	74130.73	350265.48
113	83885.44	328814.19	558	74100.69	350285.55
114	83819.11	328748.66	559	74080.06	350291.13
115	83751.77	328684.16	560	74060.85	350292.02
116	83683.44	328620.71	561	74028.08	350278.82
117	83614.13	328558.34	562	73999.97	350274.54
118	83543.86	328497.05	563	73955.54	350276.92
119	83472.64	328436.85	564	73921.19	350263.80
120	83400.50	328377.78	565	73897.43	350243.84
121	83327.45	328319.83	566	73873.56	350230.19

Сектор 3					
№ п/п	МСК-15		№ п/п	МСК-15	
	X	Y		X	Y
	М	М		М	М
122	83253.51	328263.02	567	73845.49	350207.63
123	83178.69	328207.37	568	73817.42	350193.03
124	83103.02	328152.89	569	73813.05	350189.60
125	83026.51	328099.59	570	74362.34	348657.91
126	82949.18	328047.48	571	74353.96	348654.90
127	82871.05	327996.59	572	74222.33	348607.72
128	82792.14	327946.91	573	74075.03	348553.18
129	82712.46	327898.47	574	73928.30	348497.09
130	82632.05	327851.27	575	73782.17	348439.48
131	82550.91	327805.33	576	73636.65	348380.33
132	82469.06	327760.65	577	73491.76	348319.67
133	82386.53	327717.25	578	73347.51	348257.49
134	82303.34	327675.14	579	73203.92	348193.80
135	82219.50	327634.33	580	73061.01	348128.61
136	82135.04	327594.82	581	72918.79	348061.93
137	82049.97	327556.63	582	72777.27	347993.77
138	81964.32	327519.77	583	72636.47	347924.12
139	81878.11	327484.24	584	72496.41	347853.01
140	81791.36	327450.06	585	72357.11	347780.43
141	81808.89	327401.17	586	72218.57	347706.40
142	81877.16	327210.80	587	72080.81	347630.92
143	81945.43	327020.43	588	71943.85	347554.00
144	82013.70	326830.06	589	71807.71	347475.66
145	82081.97	326639.69	590	71672.39	347395.89
146	82150.24	326449.33	591	71537.92	347314.71
147	82218.51	326258.96	592	71404.30	347232.12
148	82216.66	326259.53	593	71271.55	347148.14
149	82209.35	326259.90	594	71139.69	347062.78
150	82189.72	326258.62	595	71008.74	346976.04
151	82148.36	326253.64	596	70878.70	346887.93
152	82074.38	326242.60	597	70749.58	346798.47
153	81978.40	326226.75	598	70621.42	346707.65
154	81938.72	326219.83	599	70494.21	346615.50
155	82035.96	325926.20	600	70367.97	346522.03
156	82107.63	325709.79	601	70242.72	346427.24
157	82124.46	325624.77	602	70118.46	346331.14
158	82185.00	325318.97	603	69995.22	346233.74
159	82245.54	325013.16	604	69873.01	346135.06
160	82306.08	324707.35	605	69751.84	346035.11
161	82366.62	324401.54	606	69631.72	345933.89
162	82427.16	324095.74	607	69512.66	345831.42
163	82487.70	323789.93	608	69394.69	345727.71
164	82548.24	323484.12	609	69277.81	345622.77
165	82608.78	323178.32	610	69162.03	345516.61

Сектор 3					
№ п/п	МСК-15		№ п/п	МСК-15	
	X	Y		X	Y
	М	М		М	М
166	82669.33	322872.51	611	69047.38	345409.24
167	80707.40	322484.11	612	68933.85	345300.68
168	80646.86	322789.92	613	68821.47	345190.94
169	80586.32	323095.72	614	68710.24	345080.02
170	80525.78	323401.53	615	68600.18	344967.95
171	80465.24	323707.34	616	68491.30	344854.73
172	80404.70	324013.14	617	68383.61	344740.38
173	80344.16	324318.95	618	68277.12	344624.90
174	80283.62	324624.76	619	68171.85	344508.32
175	80223.08	324930.57	620	68067.80	344390.64
176	80162.54	325236.37	621	67965.00	344271.88
177	80145.71	325321.39	622	67863.44	344152.04
178	80129.52	325548.78	623	67763.14	344031.15
179	80107.55	325857.32	624	67664.12	343909.22
180	80068.20	325848.59	625	67566.37	343786.26
181	79973.41	325826.67	626	67469.92	343662.28
182	79900.81	325808.69	627	67374.78	343537.29
183	79860.68	325797.54	628	67280.94	343411.32
184	79842.04	325791.25	629	67188.44	343284.37
185	79835.42	325788.12	630	67097.26	343156.46
186	79833.93	325786.89	631	67007.43	343027.60
187	79824.52	325988.91	632	66918.96	342897.81
188	79815.11	326190.93	633	66831.85	342767.10
189	79805.70	326392.95	634	66746.11	342635.48
190	79796.29	326594.97	635	66661.75	342502.98
191	79786.88	326796.99	636	66578.79	342369.59
192	79777.47	326999.00	637	66497.23	342235.35
193	79775.05	327050.90	638	66417.08	342100.26
194	79681.82	327049.45	639	66338.35	341964.33
195	79588.57	327049.45	640	66261.04	341827.59
196	79495.34	327050.90	641	66185.18	341690.05
197	79402.14	327053.80	642	66110.75	341551.72
198	79309.00	327058.14	643	66037.78	341412.62
199	79215.94	327063.94	644	65966.27	341272.76
200	79122.97	327071.18	645	65896.23	341132.17
201	79030.13	327079.86	646	65827.66	340990.84
202	78937.44	327089.98	647	65760.58	340848.81
203	78844.92	327101.55	648	65694.99	340706.08
204	78752.59	327114.55	649	65630.90	340562.67
205	78660.47	327128.98	650	65568.31	340418.60
206	78568.58	327144.84	651	65507.24	340273.88
207	78476.95	327162.13	652	65447.68	340128.53
208	78385.61	327180.84	653	65389.65	339982.56
209	78294.56	327200.97	654	65333.15	339836.00

Сектор 3					
№ п/п	МСК-15		№ п/п	МСК-15	
	X	Y		X	Y
	М	М		М	М
210	78203.84	327222.51	655	65278.19	339688.85
211	78113.47	327245.46	656	65224.77	339541.13
212	78023.46	327269.81	657	65172.90	339392.86
213	77933.84	327295.55	658	65122.59	339244.06
214	77844.63	327322.69	659	65073.84	339094.74
215	77755.85	327351.21	660	65026.65	338944.91
216	77667.53	327381.10	661	64981.04	338794.60
217	77579.69	327412.36	662	64937.00	338643.82
218	77492.34	327444.99	663	64894.55	338492.59
219	77405.50	327478.96	664	64853.68	338340.92
220	77319.21	327514.29	665	64814.40	338188.83
221	77233.47	327550.95	666	64776.71	338036.34
222	77148.32	327588.93	667	64740.63	337883.46
223	77063.77	327628.24	668	64706.15	337730.21
224	76979.83	327668.86	669	64673.27	337576.61
225	76896.54	327710.77	670	64642.01	337422.68
226	76813.91	327753.98	671	64612.35	337268.42
227	76731.96	327798.46	672	64584.32	337113.87
228	76650.71	327844.21	673	64557.90	336959.02
229	76570.19	327891.22	674	64533.11	336803.91
230	76490.40	327939.47	675	64509.95	336648.55
231	76411.37	327988.96	676	64488.41	336492.96
232	76333.12	328039.67	677	64468.50	336337.15
233	76255.67	328091.59	678	64450.22	336181.13
234	76179.04	328144.71	679	64433.58	336024.94
235	76103.24	328199.01	680	64418.58	335868.58
236	76028.29	328254.48	681	64405.22	335712.07
237	75954.22	328311.12	682	64393.49	335555.43
238	75881.03	328368.89	683	64383.40	335398.67
239	75808.75	328427.80	684	64374.96	335241.82
240	75737.39	328487.82	685	64368.16	335084.89
241	75666.98	328548.94	686	64363.01	334927.90
242	75597.52	328611.15	687	64359.49	334770.86
243	75529.04	328674.44	688	64357.63	334613.79
244	75461.55	328738.78	689	64357.41	334456.71
245	75395.07	328804.16	690	64358.83	334299.64
246	75329.61	328870.56	691	64361.90	334142.59
247	75265.19	328937.98	692	64366.61	333985.58
248	75201.83	329006.38	693	64372.96	333828.63
249	75139.54	329075.77	694	64380.96	333671.75
250	75078.33	329146.11	695	64390.60	333514.97
251	75018.23	329217.40	696	64401.89	333358.30
252	74959.24	329289.61	697	64414.81	333201.75
253	74901.38	329362.73	698	64429.37	333045.35

Сектор 3					
№ п/п	МСК-15		№ п/п	МСК-15	
	X	Y		X	Y
	М	М		М	М
254	74844.66	329436.74	699	64445.57	332889.11
255	74789.10	329511.62	700	64463.40	332733.04
256	74734.71	329587.36	701	64482.87	332577.18
257	74681.50	329663.93	702	64503.97	332421.52
258	74629.49	329741.32	703	64526.69	332266.09
259	74578.69	329819.51	704	64551.05	332110.91
260	74529.11	329898.48	705	64577.02	331956.00
261	74480.76	329978.21	706	64604.62	331801.36
262	74433.66	330058.68	707	64633.84	331647.03
263	74387.81	330139.88	708	64664.67	331493.00
264	74343.23	330221.77	709	64697.11	331339.31
265	74299.93	330304.35	710	64731.16	331185.96
266	74257.92	330387.60	711	64766.81	331032.99
267	74217.21	330471.48	712	64804.06	330880.39
268	74177.80	330555.99	713	64842.91	330728.19
269	74139.72	330641.10	714	64883.35	330576.41
270	74102.96	330726.79	715	64925.38	330425.05
271	74067.53	330813.04	716	64968.99	330274.15
272	74033.45	330899.84	717	65014.18	330123.71
273	74000.73	330987.15	718	65060.94	329973.75
274	73969.36	331074.96	719	65109.27	329824.29
275	73939.36	331163.25	720	65159.16	329675.35
276	73910.74	331251.99	721	65210.61	329526.93
277	73883.50	331341.17	722	65263.61	329379.07
278	73857.65	331430.75	723	65318.15	329231.76
279	73833.20	331520.73	724	65374.23	329085.04
280	73810.15	331611.08	725	65431.85	328938.91
281	73788.50	331701.78	726	65491.00	328793.39
282	73768.27	331792.80	727	65551.66	328648.50
283	73749.45	331884.13	728	65613.84	328504.25
284	73166.83	334827.09	729	65677.53	328360.66
285	73149.44	334918.70	730	65742.72	328217.75
286	73133.46	335010.56	731	65809.40	328075.52
287	73118.92	335102.66	732	65877.56	327934.00
288	73105.81	335194.98	733	65947.21	327793.21
289	73094.14	335287.49	734	66018.32	327653.15
290	73083.91	335380.17	735	66090.90	327513.84
291	73075.11	335473.00	736	66164.93	327375.30
292	73067.76	335565.95	737	66240.41	327237.55
293	73061.86	335659.01	738	66317.32	327100.59
294	73057.40	335752.15	739	66395.67	326964.44
295	73054.40	335845.34	740	66475.44	326829.13
296	73052.84	335938.57	741	66556.62	326694.65
297	73052.72	336031.82	742	66639.21	326561.03

Сектор 3					
№ п/п	МСК-15		№ п/п	МСК-15	
	X	Y		X	Y
	М	М		М	М
298	73054.06	336125.05	743	66723.19	326428.29
299	73056.85	336218.25	744	66808.55	326296.43
300	73061.08	336311.40	745	66895.29	326165.47
301	73066.77	336404.47	746	66983.40	326035.43
302	73073.89	336497.44	747	67072.86	325906.32
303	73082.46	336590.29	748	67163.67	325778.15
304	73092.48	336683.00	749	67255.82	325650.94
305	73103.93	336775.54	750	67349.30	325524.70
306	73116.82	336867.88	751	67444.09	325399.45
307	73131.14	336960.02	752	67540.19	325275.20
308	73146.89	337051.92	753	67637.59	325151.96
309	73164.07	337143.57	754	67736.27	325029.75
310	73182.68	337234.94	755	67836.22	324908.57
311	73202.69	337326.01	756	67937.44	324788.45
312	73224.13	337416.76	757	68039.91	324669.40
313	73246.97	337507.16	758	68143.62	324551.43
314	73271.21	337597.20	759	68248.56	324434.55
315	73296.84	337686.85	760	68354.72	324318.77
316	73323.87	337776.09	761	68462.09	324204.11
317	73352.28	337864.90	762	68570.65	324090.59
318	73382.07	337953.26	763	68680.39	323978.20
319	73413.23	338041.14	764	68791.31	323866.97
320	73445.75	338128.53	765	68903.38	323756.91
321	73479.62	338215.40	766	69016.60	323648.03
322	73514.84	338301.74	767	69130.95	323540.34
323	73551.40	338387.52	768	69246.43	323433.86
324	73589.29	338472.72	769	69363.01	323328.58
325	73628.49	338557.32	770	69480.69	323224.54
326	73669.01	338641.30	771	69599.45	323121.73
327	73710.82	338724.64	772	69719.28	323020.18
328	73753.93	338807.33	773	69840.17	322919.88
329	73798.31	338889.33	774	69962.11	322820.85
330	73843.97	338970.63	775	70085.07	322723.11
331	73890.88	339051.21	776	70209.05	322626.66
332	73939.04	339131.06	777	70334.04	322531.51
333	73988.43	339210.15	778	70460.01	322437.68
334	74039.05	339288.45	779	70586.96	322345.17
335	74090.87	339365.97	780	70714.87	322254.00
336	74143.90	339442.67	781	70843.73	322164.17
337	74198.11	339518.53	782	70973.52	322075.69
338	74253.49	339593.55	783	71104.23	321988.58
339	74310.04	339667.69	784	71235.85	321902.85
340	74367.73	339740.95	785	71368.35	321818.49
341	74426.55	339813.30	786	71501.74	321735.53

Сектор 3					
№ п/п	МСК-15		№ п/п	МСК-15	
	X	Y		X	Y
	М	М		М	М
342	74486.48	339884.72	787	71635.98	321653.97
343	74547.52	339955.21	788	71771.07	321573.82
344	74609.65	340024.74	789	71906.99	321495.08
345	74672.85	340093.30	790	72043.73	321417.78
346	74737.11	340160.87	791	72181.28	321341.91
347	74802.41	340227.43	792	72319.61	321267.49
348	74868.74	340292.96	793	72458.71	321194.52
349	74936.07	340357.46	794	72598.56	321123.01
350	75004.40	340420.91	795	72739.16	321052.97
351	75073.71	340483.28	796	72880.49	320984.40
352	75143.98	340544.57	797	73022.52	320917.32
353	75215.20	340604.76	798	73165.25	320851.73
354	75287.34	340663.84	799	73308.66	320787.64
355	75360.39	340721.79	800	73452.73	320725.05
356	75434.33	340778.60	801	73597.45	320663.97
357	75509.15	340834.25	802	73742.80	320604.42
358	75584.82	340888.73	803	73888.77	320546.38
359	75661.33	340942.03	804	74035.33	320489.89
360	75738.66	340994.13	805	74182.48	320434.92
361	75816.79	341045.02	806	74330.20	320381.51
362	75895.70	341094.70	807	74478.47	320329.64
363	75975.37	341143.14	808	74627.27	320279.33
364	76055.78	341190.34	809	74776.59	320230.58
365	76136.92	341236.28	810	74926.42	320183.39
366	76218.77	341280.96	811	75076.73	320137.78
367	76301.30	341324.36	812	75227.51	320093.74
368	76384.49	341366.47	813	75378.74	320051.28
369	76468.33	341407.28	814	75530.41	320010.41
370	76552.79	341446.79	815	75682.50	319971.14
371	76637.85	341484.98	816	75834.99	319933.45
372	76723.50	341521.84	817	75987.87	319897.37
373	76809.71	341557.37	818	76141.11	319862.88
374	76896.46	341591.55	819	76294.71	319830.01
375	76844.91	341735.29	820	76448.65	319798.74
376	76776.64	341925.66	821	76602.90	319769.09
377	76708.37	342116.02	822	76757.46	319741.06
378	76640.10	342306.39	823	76912.30	319714.64
379	76902.58	342358.35	824	77067.41	319689.85
380	76806.32	342649.03	825	77222.78	319666.68
381	76707.31	342947.99	826	77378.37	319645.14
382	76608.31	343246.96	827	77534.18	319625.24
383	76580.19	343331.86	828	77690.19	319606.96
384	76536.74	343551.35	829	77846.39	319590.32
385	76476.05	343857.90	830	78002.75	319575.32

Сектор 3					
№ п/п	МСК-15		№ п/п	МСК-15	
	X	Y		X	Y
	М	М		М	М
386	76415.36	344164.45	831	78159.26	319561.95
387	76354.67	344471.00	832	78315.90	319550.23
388	76293.99	344777.55	833	78472.66	319540.14
389	76233.30	345084.10	834	78629.51	319531.70
390	76172.61	345390.65	835	78786.44	319524.90
391	78134.54	345779.05	836	78943.43	319519.74
392	78195.22	345472.50	837	79100.47	319516.23
393	78255.91	345165.95	838	79257.54	319514.36
394	78316.60	344859.40	839	79414.62	319514.14
395	78377.29	344552.85	840	79571.69	319515.56
396	78437.97	344246.30	841	79728.74	319518.63
397	78498.66	343939.75	842	79885.75	319523.34
398	78542.11	343720.26	843	80042.70	319529.70
399	78548.47	343631.05	844	80116.36	319533.46
400	78570.83	343316.91	845	80125.23	319533.91
401	78593.20	343002.78	846	80205.54	317810.12
402	78614.95	342697.35	847	81578.88	318082.00
403	78877.41	342749.31	848	81644.93	317748.38
404	78886.82	342547.29	849	83606.85	318136.78
405	78896.23	342345.27	850	83540.81	318470.40
406	78905.64	342143.25	851	84914.15	318742.28
407	78912.75	341990.72	852	84332.81	320363.33
408	79005.98	341992.17	853	84341.23	320366.25
409	79099.22	341992.17	854	84344.39	320367.34
410	79192.46	341990.72	855	84492.26	320420.34
411	79285.66	341987.82	856	84639.57	320474.89
412	79378.80	341983.48	857	84786.29	320530.97
413	79471.86	341977.68	858	84932.42	320588.59
414	79564.82	341970.44	859	85077.94	320647.73
415	79657.66	341961.76	860	85222.83	320708.40
416	79750.36	341951.64	861	85367.08	320770.58
417	79842.88	341940.08	862	85510.67	320834.27
418	79935.21	341927.08	863	85653.58	320899.45
419	80027.33	341912.64	864	85795.81	320966.13
420	80119.22	341896.78	865	85937.32	321034.30
421	80210.85	341879.49	866	86078.12	321103.94
422	80302.19	341860.78	867	86218.18	321175.06
423	80393.24	341840.66	868	86357.49	321247.63
424	80483.96	341819.12	869	86496.03	321321.67
425	80574.34	341796.17	870	86633.78	321397.14
426	80664.35	341771.82	871	86770.74	321474.06
427	80753.96	341746.07	872	86906.88	321552.41
428	80843.17	341718.94	873	87042.20	321632.18
429	80931.95	341690.42	874	87176.68	321713.36

Сектор 3					
№ п/п	МСК-15		№ п/п	МСК-15	
	X	Y		X	Y
	М	М		М	М
430	81020.27	341660.53	875	87310.29	321795.94
431	81108.12	341629.27	876	87443.04	321879.92
432	81195.47	341596.64	877	87574.90	321965.29
433	81282.30	341562.67	878	87705.85	322052.03
434	81368.60	341527.34	879	87835.90	322140.14
435	81454.33	341490.68	880	87965.01	322229.60
436	81539.49	341452.70	881	88093.18	322320.41
437	81624.04	341413.39	882	88220.39	322412.56
438	81707.97	341372.78	883	88346.62	322506.04
439	81791.27	341330.86	884	88471.88	322600.83
440	81873.90	341287.66	885	88596.13	322696.93
441	81955.85	341243.17	886	88719.37	322794.32
442	82037.10	341197.42	887	88841.58	322893.00
443	82117.62	341150.41	888	88962.75	322992.96
444	82197.41	341102.16	889	89082.87	323094.18
445	82276.44	341052.67	890	89201.93	323196.65
Ограничения использования объектов недвижимости и осуществления деятельности					
1) Высота объектов/сооружений/строений не должна превышать допустимую максимальную абсолютную отметку верха Н=660.00 м в Балтийской системе высот 1977 г.;					
2) Ограничения распространяются на новые и реконструируемые объекты/сооружения/строения.					

Сектор 3					
№ п/п	МСК-06		№ п/п	МСК-06	
	X	Y		X	Y
	М	М		М	М
1	491121.19	276376.29	157	478023.53	293856.32
2	491141.24	276493.24	158	477867.35	293873.09
3	491166.16	276648.32	159	477711.00	293888.23
4	491189.46	276803.67	160	477554.50	293901.73
5	491211.13	276959.24	161	477397.87	293913.58
6	491231.17	277115.04	162	477241.13	293923.80
7	491249.57	277271.04	163	477084.28	293932.37
8	491266.35	277427.22	164	476927.35	293939.30
9	491281.48	277583.56	165	476770.36	293944.59
10	491294.98	277740.06	166	476613.33	293948.24
11	491306.84	277896.69	167	476456.26	293950.24
12	491317.05	278053.44	168	476299.18	293950.59
13	491325.63	278210.28	169	476142.11	293949.30
14	491332.56	278367.21	170	475985.06	293946.36
15	491337.85	278524.20	171	475828.05	293941.78
16	491341.49	278681.24	172	475671.09	293935.56
17	491343.49	278838.30	173	475514.21	293927.69
18	491343.84	278995.38	174	475414.51	293921.65

Сектор 3					
№ п/п	МСК-06		№ п/п	МСК-06	
	X	Y		X	Y
	М	М		М	М
19	491342.55	279152.46	175	475405.64	293921.11
20	491339.62	279309.51	176	475307.89	295659.08
21	491335.04	279466.52	177	473937.22	295373.98
22	491328.81	279623.47	178	473867.99	295706.83
23	491320.94	279780.36	179	471909.90	295299.55
24	491311.44	279937.15	180	471979.13	294966.70
25	491300.28	280093.83	181	470608.47	294681.61
26	491287.49	280250.39	182	470647.10	294577.07
27	491273.06	280406.80	183	470809.70	294647.81
28	491257.00	280563.06	184	471039.37	294509.93
29	491239.29	280719.14	185	471151.72	294487.01
30	491219.96	280875.02	186	471272.85	294388.09
31	491198.99	281030.69	187	471444.28	294469.86
32	491176.39	281186.14	188	471541.33	294576.93
33	491152.17	281341.34	189	471755.37	294576.89
34	491126.33	281496.28	190	471855.48	294354.70
35	491098.86	281650.93	191	470989.12	292525.63
36	491069.77	281805.30	192	471234.63	292406.35
37	491039.07	281959.35	193	472316.78	291876.42
38	491006.76	282113.07	194	472747.31	291670.87
39	490972.84	282266.44	195	473401.27	291304.37
40	490937.31	282419.45	196	474231.90	290942.26
41	490900.19	282572.08	197	474613.89	290753.31
42	490861.47	282724.31	198	474804.49	290649.12
43	490821.16	282876.13	199	475597.12	290256.58
44	490779.26	283027.51	200	475704.80	290033.32
45	490735.77	283178.45	201	475962.21	290020.82
46	490690.71	283328.93	202	476012.38	289746.24
47	490644.08	283478.93	203	476246.23	289952.29
48	490595.87	283628.43	204	478067.15	289042.20
49	490546.11	283777.41	205	478497.37	288826.96
50	490494.78	283925.87	206	479410.09	288378.12
51	490441.91	284073.78	207	480068.26	288080.70
52	490387.49	284221.13	208	480545.55	287831.83
53	490331.52	284367.91	209	480951.87	287641.22
54	490274.03	284514.08	210	481647.51	287306.01
55	490215.01	284659.65	211	482113.47	287085.12
56	490154.46	284804.60	212	483577.85	286343.20
57	490092.40	284948.90	213	483631.34	286214.75
58	490028.84	285092.54	214	483829.13	285796.35
59	489963.77	285235.51	215	484160.90	285163.01
60	489897.21	285377.79	216	484153.58	285104.82
61	489829.16	285519.36	217	484294.36	285100.27
62	489759.64	285660.22	218	484295.51	285087.95

Сектор 3					
№ п/п	МСК-06		№ п/п	МСК-06	
	X	Y		X	Y
	М	М		М	М
63	489688.64	285800.33	219	484348.13	285084.86
64	489616.18	285939.70	220	484371.33	285072.79
65	489542.27	286078.30	221	484444.19	285055.18
66	489466.90	286216.12	222	484472.81	285028.13
67	489390.10	286353.15	223	484486.28	284994.09
68	489311.87	286489.36	224	484505.56	284061.85
69	489232.21	286624.74	225	484379.10	284073.48
70	489151.15	286759.28	226	483925.03	284062.42
71	489068.67	286892.97	227	483829.16	284052.09
72	488984.81	287025.79	228	483202.23	284037.86
73	488899.55	287157.72	229	482666.21	284033.61
74	488812.92	287288.75	230	482502.83	284024.90
75	488724.92	287418.86	231	482472.06	284034.94
76	488635.57	287548.05	232	481662.15	284015.09
77	488544.86	287676.29	233	481577.60	284005.15
78	488452.82	287803.58	234	481472.06	283988.47
79	488359.45	287929.90	235	481276.77	283975.74
80	488264.76	288055.23	236	481058.46	283973.44
81	488168.77	288179.56	237	480873.24	283960.44
82	488071.48	288302.88	238	480891.93	283934.94
83	487972.90	288425.18	239	480945.87	283858.88
84	487873.05	288546.44	240	480998.63	283782.00
85	487771.93	288666.64	241	481050.18	283704.30
86	487669.56	288785.78	242	481100.52	283625.81
87	487565.95	288903.84	243	481149.63	283546.55
88	487461.10	289020.81	244	481197.51	283466.54
89	487355.04	289136.67	245	481244.14	283385.79
90	487247.77	289251.42	246	481289.50	283304.32
91	487139.31	289365.04	247	481333.60	283222.17
92	487029.66	289477.51	248	481376.41	283139.33
93	486918.84	289588.84	249	481417.93	283055.84
94	486806.86	289698.99	250	481458.15	282971.72
95	486693.73	289807.97	251	481497.05	282886.98
96	486579.47	289915.75	252	481534.63	282801.64
97	486464.08	290022.34	253	481570.89	282715.74
98	486347.59	290127.71	254	481605.80	282629.27
99	486229.99	290231.85	255	481639.37	282542.28
100	486111.32	290334.76	256	481671.58	282454.78
101	485991.57	290436.41	257	481702.42	282366.78
102	485870.76	290536.81	258	481731.90	282278.32
103	485748.91	290635.94	259	481760.00	282189.41
104	485626.03	290733.79	260	481786.71	282100.08
105	485502.13	290830.34	261	481812.03	282010.33
106	485377.23	290925.59	262	481835.95	281920.21

Сектор 3					
№ п/п	МСК-06		№ п/п	МСК-06	
	X	Y		X	Y
	М	М		М	М
107	485251.34	291019.53	263	481858.47	281829.73
108	485124.46	291112.15	264	481879.58	281738.91
109	484996.63	291203.43	265	481899.28	281647.77
110	484867.85	291293.37	266	482510.21	278710.60
111	484738.13	291381.95	267	482528.49	278619.17
112	484607.49	291469.17	268	482545.34	278527.46
113	484475.95	291555.02	269	482560.77	278435.50
114	484343.51	291639.48	270	482574.77	278343.31
115	484210.20	291722.56	271	482587.34	278250.92
116	484076.02	291804.23	272	482598.47	278158.34
117	483941.00	291884.50	273	482608.15	278065.60
118	483805.14	291963.34	274	482616.40	277972.72
119	483668.47	292040.76	275	482623.20	277879.72
120	483530.99	292116.74	276	482628.55	277786.63
121	483392.72	292191.28	277	482632.46	277693.47
122	483253.68	292264.37	278	482634.92	277600.26
123	483113.89	292336.00	279	482635.93	277507.02
124	482973.35	292406.16	280	482635.49	277413.77
125	482832.08	292474.84	281	482633.60	277320.55
126	482690.10	292542.04	282	482630.26	277227.36
127	482547.43	292607.76	283	482625.48	277134.24
128	482404.07	292671.97	284	482619.25	277041.20
129	482260.05	292734.68	285	482611.57	276948.28
130	482115.39	292795.87	286	482602.45	276855.48
131	481970.09	292855.55	287	482591.89	276762.83
132	481824.17	292913.71	288	482579.90	276670.36
133	481677.65	292970.33	289	482566.46	276578.09
134	481530.55	293025.41	290	482551.60	276486.04
135	481382.87	293078.96	291	482535.30	276394.23
136	481234.65	293130.95	292	482517.58	276302.68
137	481085.89	293181.38	293	482498.44	276211.42
138	480936.61	293230.26	294	482477.88	276120.47
139	480786.82	293277.57	295	482455.92	276029.85
140	480636.55	293323.31	296	482452.80	276017.83
141	480485.81	293367.48	297	483083.54	276057.07
142	480334.61	293410.06	298	483656.08	276092.67
143	480182.98	293451.06	299	483802.47	276082.35
144	480030.92	293490.46	300	483863.26	276067.29
145	479878.46	293528.27	301	483982.01	276100.04
146	479725.61	293564.49	302	484222.73	276114.00
147	479572.39	293599.10	303	484710.57	276125.19
148	479418.82	293632.10	304	485064.44	276157.20
149	479264.91	293663.50	305	487064.28	276212.30
150	479110.68	293693.28	306	487811.33	276264.20

Сектор 3					
№ п/п	МСК-06		№ п/п	МСК-06	
	X	Y		X	Y
	м	м		м	м
151	478956.15	293721.44	307	488607.71	276309.28
152	478801.33	293747.99	308	489134.91	276311.05
153	478646.24	293772.91	309	489975.08	276311.68
154	478490.90	293796.21	310	490241.88	276322.52
155	478335.32	293817.88	311	490646.33	276345.99
156	478179.53	293837.92	-	-	-
Ограничения использования объектов недвижимости и осуществления деятельности					
1) Высота объектов/сооружений/строений не должна превышать допустимую максимальную абсолютную отметку верха Н=660.00 м в Балтийской системе высот 1977 г.;					
2) Ограничения распространяются на новые и реконструируемые объекты/сооружения/строения.					

Сектор 4					
№ п/п	МСК-15		№ п/п	МСК-15	
	X	Y		X	Y
	м	м		м	м
1	79837.87	332897.32	5	79517.20	332873.09
2	79813.42	333014.57	6	79388.15	333524.33
3	79682.68	333582.63	7	79480.76	332965.74
4	79811.49	332931.35	8	79505.78	332831.42
Ограничения использования объектов недвижимости и осуществления деятельности					
1) Ограничения определяются в зависимости от местоположения объекта/сооружения/строения;					
2) Высота объектов/сооружений/строений не должна превышать допустимую максимальную абсолютную отметку верха в диапазоне Н=497.43 м-500.00 м в Балтийской системе высот 1977 г.;					
3) Ограничения распространяются на новые и реконструируемые объекты/сооружения/строения.					

Сектор 5					
№ п/п	МСК-15		№ п/п	МСК-15	
	X	Y		X	Y
	м	м		м	м
1	79923.21	332659.37	10	79388.15	333524.33
2	79846.68	333026.16	11	79274.38	334099.76
3	79653.44	333865.53	12	79305.76	333809.98
4	79568.62	334158.01	13	79446.67	332957.63
5	79682.68	333582.63	14	79517.53	332579.06
6	79813.42	333014.57	15	79627.36	332600.80
7	79837.87	332897.32	16	79624.61	332639.50
8	79505.78	332831.42	17	79801.18	332674.45
9	79480.76	332965.74	18	79813.38	332637.62
Ограничения использования объектов недвижимости и осуществления деятельности					
1) Ограничения определяются в зависимости от местоположения объекта/сооружения/строения;					
2) Высота объектов/сооружений/строений не должна превышать допустимую максимальную абсолютную отметку верха в диапазоне Н=500.00 м-505.00 м в Балтийской системе высот 1977 г.;					
3) Ограничения распространяются на новые и реконструируемые объекты/сооружения/строения.					

Сектор 6					
№ п/п	МСК-15		№ п/п	МСК-15	
	X	Y		X	Y
	М	М		М	М
Контур 1					
1	80008.55	332421.41	7	79846.68	333026.16
2	79878.87	333042.38	8	79923.21	332659.37
3	79681.95	333893.28	9	79813.38	332637.62
4	79491.05	334549.96	10	79852.20	332520.39
5	79568.62	334158.01	11	79892.58	332398.45
6	79653.44	333865.53	-	-	-
Контур 2					
12	79645.26	332349.49	18	79274.38	334099.76
13	79636.14	332477.61	19	79196.77	334491.70
14	79627.36	332600.80	20	79273.15	333789.82
15	79517.53	332579.06	21	79414.56	332938.53
16	79446.67	332957.63	22	79529.30	332326.53
17	79305.76	333809.98	-	-	-
Ограничения использования объектов недвижимости и осуществления деятельности					
1) Ограничения определяются в зависимости от местоположения объекта/сооружения/строения;					
2) Высота объектов/сооружений/строений не должна превышать допустимую максимальную абсолютную отметку верха в диапазоне Н=505.00 м-510.00 м в Балтийской системе высот 1977 г.;					
3) Ограничения распространяются на новые и реконструируемые объекты/сооружения/строения.					

Сектор 7					
№ п/п	МСК-15		№ п/п	МСК-15	
	X	Y		X	Y
	М	М		М	М
1	80093.88	332183.45	20	79273.15	333789.82
2	79902.41	333096.05	21	79196.77	334491.70
3	79717.70	333895.02	22	79039.52	335171.34
4	79525.40	334556.52	23	78894.02	336018.32
5	79410.62	335251.03	24	78892.78	336024.87
6	79221.91	336091.41	25	78893.23	336024.96
7	79176.19	336335.83	26	78876.33	336110.31
8	78807.45	336262.83	27	79170.62	336168.57
9	78862.06	335998.40	28	79187.51	336083.22
10	79009.73	335144.73	29	79187.96	336083.31
11	79162.51	334484.68	30	79371.24	335266.57
12	79241.03	333769.33	31	79491.05	334549.96
13	79380.62	332929.82	32	79681.95	333893.28
14	79541.06	332074.01	33	79878.87	333042.38
15	79663.15	332098.18	34	80008.55	332421.41
16	79658.56	332162.67	35	79892.58	332398.45
17	79645.26	332349.49	36	79951.46	332220.65
18	79529.30	332326.53	37	79971.79	332159.28

Сектор 7					
№ п/п	МСК-15		№ п/п	МСК-15	
	X	Y		X	Y
	м	м		м	м
19	79414.56	332938.53	-	-	-
Ограничения использования объектов недвижимости и осуществления деятельности					
1) Ограничения определяются в зависимости от местоположения объекта/сооружения/строения;					
2) Высота объектов/сооружений/строений не должна превышать допустимую максимальную абсолютную отметку верха в диапазоне Н=510.00 м-515.00 м в Балтийской системе высот 1977 г.;					
3) Ограничения распространяются на новые и реконструируемые объекты/сооружения/строения.					

Сектор 8					
№ п/п	МСК-15		№ п/п	МСК-15	
	X	Y		X	Y
	м	м		м	м
1	80179.22	331945.50	20	79680.99	331847.72
2	79936.08	333105.46	21	79663.15	332098.18
3	79750.98	333905.38	22	79541.06	332074.01
4	79559.74	334563.08	23	79380.62	332929.82
5	79441.86	335271.80	24	79241.03	333769.33
6	79253.41	336112.50	25	79162.51	334484.68
7	79164.43	336588.35	26	79009.73	335144.73
8	79051.54	336566.01	27	78862.06	335998.40
9	79063.21	336402.15	28	78807.45	336262.83
10	78886.64	336367.20	29	79176.19	336335.83
11	78835.00	336523.14	30	79221.91	336091.41
12	78722.11	336500.79	31	79410.62	335251.03
13	78827.80	335991.57	32	79525.40	334556.52
14	78970.89	335157.89	33	79717.70	333895.02
15	79128.26	334477.66	34	79902.41	333096.05
16	79206.56	333763.45	35	80093.88	332183.45
17	79344.90	332930.72	36	79971.79	332159.28
18	79552.82	331821.49	37	80050.73	331920.92
19	79681.05	331846.88	38	80050.99	331920.11
Ограничения использования объектов недвижимости и осуществления деятельности					
1) Ограничения определяются в зависимости от местоположения объекта/сооружения/строения;					
2) Высота объектов/сооружений/строений не должна превышать допустимую максимальную абсолютную отметку верха в диапазоне Н=515.00 м-520.00 м в Балтийской системе высот 1977 г.;					
3) Ограничения распространяются на новые и реконструируемые объекты/сооружения/строения.					

Сектор 9					
№ п/п	МСК-15		№ п/п	МСК-15	
	X	Y		X	Y
	М	М		М	М
Контур 1					
1	80264.55	331707.54	11	79164.43	336588.35

Сектор 9					
№ п/п	МСК-15		№ п/п	МСК-15	
	X	Y		X	Y
	М	М		М	М
2	79970.83	333110.13	12	79253.41	336112.50
3	79787.04	333905.94	13	79441.86	335271.80
4	79594.09	334569.64	14	79559.74	334563.08
5	79477.07	335274.54	15	79750.98	333905.38
6	79286.59	336125.06	16	79936.08	333105.46
7	79152.66	336840.88	17	80179.22	331945.50
8	79033.65	336817.32	18	80050.99	331920.11
9	79040.57	336720.06	19	80130.20	331680.94
10	79051.54	336566.01	-	-	-
Контур 2					
20	79698.94	331595.57	30	78786.44	336669.75
21	79681.05	331846.88	31	78755.79	336762.31
22	79552.82	331821.49	32	78636.78	336738.75
23	79344.90	332930.72	33	78795.39	335973.95
24	79206.56	333763.45	34	78939.66	335137.48
25	79128.26	334477.66	35	79094.01	334470.64
26	78970.89	335157.89	36	79171.97	333758.49
27	78827.80	335991.57	37	79310.60	332923.93
28	78722.11	336500.79	38	79564.59	331568.97
29	78835.00	336523.14	-	-	-
Ограничения использования объектов недвижимости и осуществления деятельности					
1) Ограничения определяются в зависимости от местоположения объекта/сооружения/строения;					
2) Высота объектов/сооружений/строений не должна превышать допустимую максимальную абсолютную отметку верха в диапазоне Н=520.00 м-525.00 м в Балтийской системе высот 1977 г.;					
3) Ограничения распространяются на новые и реконструируемые объекты/сооружения/строения.					

Сектор 10					
№ п/п	МСК-15		№ п/п	МСК-15	
	X	Y		X	Y
	M	M		M	M
Контур 1					
1	80349.89	331469.59	11	79152.66	336840.88
2	80016.15	333068.45	12	79286.59	336125.06
3	79821.01	333913.84	13	79477.07	335274.54
4	79628.43	334576.20	14	79594.09	334569.64
5	79511.88	335279.02	15	79787.04	333905.94
6	79325.51	336107.50	16	79970.83	333110.13
7	79140.90	337093.40	17	80264.55	331707.54
8	79015.75	337068.63	18	80130.20	331680.94
9	79018.21	337034.20	19	80149.99	331621.18
10	79033.65	336817.32	20	80209.40	331441.78
Контур 2					
21	79716.84	331344.26	31	78755.79	336762.31

Сектор 10					
№ п/п	МСК-15		№ п/п	МСК-15	
	X	Y		X	Y
	М	М		М	М
22	79703.41	331532.77	32	78687.44	336968.71
23	79698.94	331595.57	33	78676.59	337001.48
24	79564.59	331568.97	34	78551.44	336976.71
25	79310.60	332923.93	35	78760.45	335970.81
26	79171.97	333758.49	36	78904.10	335136.23
27	79094.01	334470.64	37	79059.75	334463.62
28	78939.66	335137.48	38	79137.37	333753.55
29	78795.39	335973.95	39	79276.30	332917.14
30	78636.78	336738.75	40	79576.35	331316.45
Ограничения использования объектов недвижимости и осуществления деятельности					
1) Ограничения определяются в зависимости от местоположения объекта/сооружения/строения;					
2) Высота объектов/сооружений/строений не должна превышать допустимую максимальную абсолютную отметку верха в диапазоне Н=525.00 м-530.00 м в Балтийской системе высот 1977 г.;					
3) Ограничения распространяются на новые и реконструируемые объекты/сооружения/строения.					

Сектор 11					
№ п/п	МСК-15		№ п/п	МСК-15	
	X	Y		X	Y
	М	М		М	М
Контур 1					
1	80435.22	331231.63	11	79325.51	336107.50
2	80042.72	333109.01	12	79511.88	335279.02
3	79858.54	333909.13	13	79628.43	334576.20
4	79662.77	334582.76	14	79821.01	333913.84
5	79536.71	335328.27	15	80016.15	333068.45
6	79359.76	336114.28	16	80349.89	331469.59
7	79129.14	337345.92	17	80209.40	331441.78
8	78997.86	337319.93	18	80249.25	331321.44
9	79015.75	337068.63	19	80288.60	331202.61
10	79140.90	337093.40	-	-	-
Контур 2					
20	79734.73	331092.96	30	78676.59	337001.48
21	79725.84	331217.83	31	78597.38	337240.65
22	79716.84	331344.26	32	78466.10	337214.66
23	79576.35	331316.45	33	78725.51	335967.67
24	79276.30	332917.14	34	78870.24	335127.46
25	79137.37	333753.55	35	79025.50	334456.60
26	79059.75	334463.62	36	79109.29	333709.13
27	78904.10	335136.23	37	79251.68	332858.36
28	78760.45	335970.81	38	79588.11	331063.93
29	78551.44	336976.71	-	-	-

Сектор 11					
№ п/п	МСК-15		№ п/п	МСК-15	
	X	Y		X	Y
	М	М		М	М
Ограничения использования объектов недвижимости и осуществления деятельности					
1) Ограничения определяются в зависимости от местоположения объекта/сооружения/строения; 2) Высота объектов/сооружений/строений не должна превышать допустимую максимальную абсолютную отметку верха в диапазоне Н=530.00 м-535.00 м в Балтийской системе высот 1977 г.; 3) Ограничения распространяются на новые и реконструируемые объекты/сооружения/строения.					

Сектор 12					
№ п/п	МСК-15		№ п/п	МСК-15	
	X	Y		X	Y
	М	М		М	М
Контур 1					
1	80520.56	330993.68	11	79129.14	337345.92
2	80079.43	333105.08	12	79359.76	336114.28
3	79892.84	333915.93	13	79536.71	335328.27
4	79697.12	334589.32	14	79662.77	334582.76
5	79577.88	335304.44	15	79858.54	333909.13
6	79394.01	336121.07	16	80042.72	333109.01
7	79117.37	337598.45	17	80435.22	331231.63
8	78979.96	337571.24	18	80288.60	331202.61
9	78995.84	337348.33	19	80348.51	331021.71
10	78997.86	337319.93	20	80367.81	330963.44
Контур 2					
21	79752.63	330841.65	31	78597.38	337240.65
22	79748.27	330902.88	32	78588.43	337267.68
23	79734.73	331092.96	33	78518.18	337479.82
24	79588.11	331063.93	34	78380.77	337452.62
25	79251.68	332858.36	35	78690.60	335964.41
26	79109.29	333709.13	36	78836.40	335118.64
27	79025.50	334456.60	37	78991.25	334449.58
28	78870.24	335127.46	38	79068.90	333739.26
29	78725.51	335967.67	39	79207.70	332903.56
30	78466.10	337214.66	40	79599.88	330811.41
Ограничения использования объектов недвижимости и осуществления деятельности					
1) Ограничения определяются в зависимости от местоположения объекта/сооружения/строения; 2) Высота объектов/сооружений/строений не должна превышать допустимую максимальную абсолютную отметку верха в диапазоне Н=535.00 м-540.00 м в Балтийской системе высот 1977 г.;					
3) Ограничения распространяются на новые и реконструируемые объекты/сооружения/строения.					

Сектор 13					
№ п/п	МСК-15		№ п/п	МСК-15	
	X	Y		X	Y
	М	М		М	М
Контур 1					
1	80605.90	330755.72	11	79117.37	337598.45
2	80113.00	333114.86	12	79394.01	336121.07
3	79927.14	333922.72	13	79577.88	335304.44
4	79731.46	334595.89	14	79697.12	334589.32
5	79616.34	335292.18	15	79892.84	333915.93
6	79428.26	336127.85	16	80079.43	333105.08
7	79105.61	337850.97	17	80520.56	330993.68
8	78962.07	337822.55	18	80367.81	330963.44
9	78973.47	337662.47	19	80447.01	330724.27
10	78979.96	337571.24	-	-	-
Контур 2					
20	79770.52	330590.34	30	78489.43	337566.64
21	79752.63	330841.65	31	78438.97	337719.00
22	79599.88	330811.41	32	78295.43	337690.58
23	79207.70	332903.56	33	78656.83	335954.54
24	79068.90	333739.26	34	78800.09	335120.80
25	78991.25	334449.58	35	78956.99	334442.57
26	78836.40	335118.64	36	79032.83	333743.73
27	78690.60	335964.41	37	79173.40	332896.77
28	78380.77	337452.62	38	79611.64	330558.89
29	78518.18	337479.82	-	-	-
Ограничения использования объектов недвижимости и осуществления деятельности					
1) Ограничения определяются в зависимости от местоположения объекта/сооружения/строения;					
2) Высота объектов/сооружений/строений не должна превышать допустимую максимальную абсолютную отметку верха в диапазоне Н=540.00 м-545.00 м в Балтийской системе высот 1977 г.;					
3) Ограничения распространяются на новые и реконструируемые объекты/сооружения/строения.					

Сектор 14					
№ п/п	МСК-15		№ п/п	МСК-15	
	X	Y		X	Y
	М	М		М	М
Контур 1					
1	80691.23	330517.76	11	79105.61	337850.97
2	80146.58	333124.65	12	79428.26	336127.85
3	79961.44	333929.51	13	79616.34	335292.18
4	79765.80	334602.45	14	79731.46	334595.89
5	79649.18	335305.77	15	79927.14	333922.72
6	79462.51	336134.64	16	80113.00	333114.86
7	79093.84	338103.49	17	80605.90	330755.72
8	78944.17	338073.86	18	80447.01	330724.27
9	78951.10	337976.60	19	80447.77	330721.97
10	78962.07	337822.55	20	80526.22	330485.10

Сектор 14					
№ п/п	МСК-15		№ п/п	МСК-15	
	X	Y		X	Y
	М	М		М	М
Контур 2					
21	79788.42	330339.03	31	78438.97	337719.00
22	79770.69	330587.93	32	78390.42	337865.61
23	79770.52	330590.34	33	78359.77	337958.17
24	79611.64	330558.89	34	78210.10	337928.54
25	79173.40	332896.77	35	78621.49	335953.66
26	79032.83	333743.73	36	78764.57	335119.61
27	78956.99	334442.57	37	78922.74	334435.55
28	78800.09	335120.80	38	79000.76	333723.03
29	78656.83	335954.54	39	79152.47	332818.31
30	78295.43	337690.58	40	79623.40	330306.37
Ограничения использования объектов недвижимости и осуществления деятельности					
1) Ограничения определяются в зависимости от местоположения объекта/сооружения/строения;					
2) Высота объектов/сооружений/строений не должна превышать допустимую максимальную абсолютную отметку верха в диапазоне Н=545.00 м-550.00 м в Балтийской системе высот 1977 г.;					
3) Ограничения распространяются на новые и реконструируемые объекты/сооружения/строения.					

Сектор 15					
№ п/п	МСК-15		№ п/п	МСК-15	
	X	Y		X	Y
	М	М		М	М
Контур 1					
1	80776.57	330279.81	11	79093.84	338103.49
2	80180.15	333134.45	12	79462.51	336134.64
3	79995.74	333936.31	13	79649.18	335305.77
4	79800.15	334609.01	14	79765.80	334602.45
5	79683.25	335313.60	15	79961.44	333929.51
6	79496.76	336141.42	16	80146.58	333124.65
7	79082.08	338356.02	17	80691.23	330517.76
8	78926.28	338325.17	18	80526.22	330485.10
9	78928.73	338290.74	19	80547.04	330422.24
10	78944.17	338073.86	20	80605.42	330245.93
Контур 2					
21	79806.31	330087.73	31	78359.77	337958.17
22	79793.12	330272.98	32	78291.41	338164.57
23	79788.42	330339.03	33	78280.56	338197.34
24	79623.40	330306.37	34	78124.76	338166.50
25	79152.47	332818.31	35	78588.02	335942.00
26	79000.76	333723.03	36	78730.27	335112.82
27	78922.74	334435.55	37	78888.49	334428.53
28	78764.57	335119.61	38	78966.59	333715.87
29	78621.49	335953.66	39	79104.80	332883.19
30	78210.10	337928.54	40	79635.17	330053.85

Сектор 15					
№ п/п	МСК-15		№ п/п	МСК-15	
	X	Y		X	Y
	М	М		М	М
Ограничения использования объектов недвижимости и осуществления деятельности					
1) Ограничения определяются в зависимости от местоположения объекта/сооружения/строения;					
2) Высота объектов/сооружений/строений не должна превышать допустимую максимальную абсолютную отметку верха в диапазоне Н=550.00 м-555.00 м в Балтийской системе высот 1977 г.;					
3) Ограничения распространяются на новые и реконструируемые объекты/сооружения/строения.					

Сектор 16					
№ п/п	МСК-15		№ п/п	МСК-15	
	X	Y		X	Y
	М	М		М	М
Контур 1					
1	80853.14	330066.29	11	79496.76	336141.42
2	80213.94	333143.33	12	79683.25	335313.60
3	80030.03	333943.10	13	79800.15	334609.01
4	79834.49	334615.57	14	79995.74	333936.31
5	79717.43	335320.96	15	80180.15	333134.45
6	79531.01	336148.21	16	80776.57	330279.81
7	79070.32	338608.54	17	80605.42	330245.93
8	78908.38	338576.48	18	80646.30	330122.50
9	78926.28	338325.17	19	80676.49	330031.32
10	79082.08	338356.02	-	-	-
Контур 2					
20	79822.37	329862.25	30	78280.56	338197.34
21	79815.55	329958.04	31	78201.36	338436.51
22	79806.31	330087.73	32	78039.42	338404.45
23	79635.17	330053.85	33	78554.11	335933.27
24	79104.80	332883.19	34	78697.72	335099.96
25	78966.59	333715.87	35	78757.29	334847.72
26	78888.49	334428.53	36	78854.23	334421.51
27	78730.27	335112.82	37	78931.55	333712.93
28	78588.02	335942.00	38	79070.50	332876.40
29	78124.76	338166.50	39	79645.72	329827.28
Ограничения использования объектов недвижимости и осуществления деятельности					
1) Ограничения определяются в зависимости от местоположения объекта/сооружения/строения;					
2) Высота объектов/сооружений/строений не должна превышать допустимую максимальную абсолютную отметку верха в диапазоне Н=555.00 м-560.00 м в Балтийской системе высот 1977 г.;					
3) Ограничения распространяются на новые и реконструируемые объекты/сооружения/строения.					

Сектор 17					
№ п/п	МСК-15		№ п/п	МСК-15	
	X	Y		X	Y
	м	м		м	м
Контур 1					
1	79491.05	334549.96	3	79187.96	336083.31
2	79371.24	335266.57	4	79187.51	336083.22
Контур 2					
5	79196.77	334491.70	8	78894.02	336018.32
6	78893.23	336024.96	9	79039.52	335171.34
7	78892.78	336024.87	-	-	-
Ограничения использования объектов недвижимости и осуществления деятельности					
1) Ограничения определяются в зависимости от местоположения объекта/сооружения/строения; 2) Высота объектов/сооружений/строений не должна превышать допустимую максимальную абсолютную отметку верха в диапазоне Н=509.94 м-510.00 м в Балтийской системе высот 1977 г.; 3) Ограничения распространяются на новые и реконструируемые объекты/сооружения/строения.					

Сектор 18					
№ п/п	МСК-15		№ п/п	МСК-15	
	X	Y		X	Y
	м	м		м	м
1	79852.20	332520.39	4	79624.61	332639.50
2	79813.38	332637.62	5	79627.36	332600.80
3	79801.18	332674.45	6	79636.14	332477.61
Ограничения использования объектов недвижимости и осуществления деятельности					
1) Ограничения определяются в зависимости от местоположения объекта/сооружения/строения; 2) Высота объектов/сооружений/строений не должна превышать допустимую максимальную абсолютную отметку верха в диапазоне Н=497.43 м-500.00 м в Балтийской системе высот 1977 г.; 3) Ограничения распространяются на новые и реконструируемые объекты/сооружения/строения.					

Сектор 19					
№ п/п	МСК-15		№ п/п	МСК-15	
	X	Y		X	Y
	м	м		м	м
1	79951.46	332220.65	4	79636.14	332477.61
2	79892.58	332398.45	5	79645.26	332349.49
3	79852.20	332520.39	6	79658.56	332162.67
Ограничения использования объектов недвижимости и осуществления деятельности					
1) Ограничения определяются в зависимости от местоположения объекта/сооружения/строения; 2) Высота объектов/сооружений/строений не должна превышать допустимую максимальную абсолютную отметку верха в диапазоне Н=500.00 м-505.00 м в Балтийской системе высот 1977 г.; 3) Ограничения распространяются на новые и реконструируемые объекты/сооружения/строения.					

Сектор 20					
№ п/п	МСК-15		№ п/п	МСК-15	
	X	Y		X	Y
	м	м		м	м
1	80050.73	331920.92	4	79658.56	332162.67
2	79971.79	332159.28	5	79663.15	332098.18
3	79951.46	332220.65	6	79680.99	331847.72
Ограничения использования объектов недвижимости и осуществления деятельности					
1) Ограничения определяются в зависимости от местоположения объекта/сооружения/строения; 2) Высота объектов/сооружений/строений не должна превышать допустимую максимальную абсолютную отметку верха в диапазоне Н=505.00 м-510.00 м в Балтийской системе высот 1977 г.; 3) Ограничения распространяются на новые и реконструируемые объекты/сооружения/строения.					

Сектор 21					
№ п/п	МСК-15		№ п/п	МСК-15	
	X	Y		X	Y
	м	м		м	м
1	80149.99	331621.18	5	79680.99	331847.72
2	80130.20	331680.94	6	79681.05	331846.88
3	80050.99	331920.11	7	79698.94	331595.57
4	80050.73	331920.92	8	79703.41	331532.77
Ограничения использования объектов недвижимости и осуществления деятельности					
1) Ограничения определяются в зависимости от местоположения объекта/сооружения/строения; 2) Высота объектов/сооружений/строений не должна превышать допустимую максимальную абсолютную отметку верха в диапазоне Н=510.00 м-515.00 м в Балтийской системе высот 1977 г.; 3) Ограничения распространяются на новые и реконструируемые объекты/сооружения/строения.					

Сектор 22					
№ п/п	МСК-15		№ п/п	МСК-15	
	X	Y		X	Y
	м	м		м	м
Контур 1					
1	79040.57	336720.06	4	78687.44	336968.71
2	79033.65	336817.32	5	78755.79	336762.31
3	79018.21	337034.20	6	78786.44	336669.75
Контур 2					
7	80249.25	331321.44	10	79703.41	331532.77
8	80209.40	331441.78	11	79716.84	331344.26
9	80149.99	331621.18	12	79725.84	331217.83
Ограничения использования объектов недвижимости и осуществления деятельности					
1) Ограничения определяются в зависимости от местоположения объекта/сооружения/строения; 2) Высота объектов/сооружений/строений не должна превышать допустимую максимальную абсолютную отметку верха в диапазоне Н=515.00 м-520.00 м в Балтийской системе высот 1977 г.; 3) Ограничения распространяются на новые и реконструируемые объекты/сооружения/строения.					

Сектор 23					
№ п/п	МСК-15		№ п/п	МСК-15	
	X	Y		X	Y
	м	м		м	м
Контур 1					
1	79018.21	337034.20	5	78588.43	337267.68
2	79015.75	337068.63	6	78597.38	337240.65
3	78997.86	337319.93	7	78676.59	337001.48
4	78995.84	337348.33	8	78687.44	336968.71
Контур 2					
9	80348.51	331021.71	12	79725.84	331217.83
10	80288.60	331202.61	13	79734.73	331092.96
11	80249.25	331321.44	14	79748.27	330902.88
Ограничения использования объектов недвижимости и осуществления деятельности					
1) Ограничения определяются в зависимости от местоположения объекта/сооружения/строения; 2) Высота объектов/сооружений/строений не должна превышать допустимую максимальную абсолютную отметку верха в диапазоне Н=520.00 м-525.00 м в Балтийской системе высот 1977 г.; 3) Ограничения распространяются на новые и реконструируемые объекты/сооружения/строения.					

Сектор 24					
№ п/п	МСК-15		№ п/п	МСК-15	
	X	Y		X	Y
	м	м		м	м
Контур 1					
1	78995.84	337348.33	4	78489.43	337566.64
2	78979.96	337571.24	5	78518.18	337479.82
3	78973.47	337662.47	6	78588.43	337267.68
Контур 2					
7	80447.77	330721.97	11	79748.27	330902.88
8	80447.01	330724.27	12	79752.63	330841.65
9	80367.81	330963.44	13	79770.52	330590.34
10	80348.51	331021.71	14	79770.69	330587.93
Ограничения использования объектов недвижимости и осуществления деятельности					
1) Ограничения определяются в зависимости от местоположения объекта/сооружения/строения; 2) Высота объектов/сооружений/строений не должна превышать допустимую максимальную абсолютную отметку верха в диапазоне Н=525.00 м-530.00 м в Балтийской системе высот 1977 г.; 3) Ограничения распространяются на новые и реконструируемые объекты/сооружения/строения.					

Сектор 25					
№ п/п	МСК-15		№ п/п	МСК-15	
	X	Y		X	Y
	М	М		М	М
Контур 1					
1	78973.47	337662.47	4	78390.42	337865.61
2	78962.07	337822.55	5	78438.97	337719.00
3	78951.10	337976.60	6	78489.43	337566.64

Сектор 25					
№ п/п	МСК-15		№ п/п	МСК-15	
	X	Y		X	Y
	М	М		М	М
Контур 2					
7	80547.04	330422.24	10	79770.69	330587.93
8	80526.22	330485.10	11	79788.42	330339.03
9	80447.77	330721.97	12	79793.12	330272.98
Ограничения использования объектов недвижимости и осуществления деятельности					
1) Ограничения определяются в зависимости от местоположения объекта/сооружения/строения;					
2) Высота объектов/сооружений/строений не должна превышать допустимую максимальную абсолютную отметку верха в диапазоне Н=530.00 м-535.00 м в Балтийской системе высот 1977 г.;					
3) Ограничения распространяются на новые и реконструируемые объекты/сооружения/строения.					

Сектор 26					
№ п/п	МСК-15		№ п/п	МСК-15	
	X	Y		X	Y
	М	М		М	М
Контур 1					
1	78951.10	337976.60	4	78291.41	338164.57
2	78944.17	338073.86	5	78359.77	337958.17
3	78928.73	338290.74	6	78390.42	337865.61
Контур 2					
7	80646.30	330122.50	10	79793.12	330272.98
8	80605.42	330245.93	11	79806.31	330087.73
9	80547.04	330422.24	12	79815.55	329958.04
Ограничения использования объектов недвижимости и осуществления деятельности					
1) Ограничения определяются в зависимости от местоположения объекта/сооружения/строения;					
2) Высота объектов/сооружений/строений не должна превышать допустимую максимальную абсолютную отметку верха в диапазоне Н=535.00 м-540.00 м в Балтийской системе высот 1977 г.;					
3) Ограничения распространяются на новые и реконструируемые объекты/сооружения/строения.					

Сектор 27					
№ п/п	МСК-15		№ п/п	МСК-15	
	X	Y		X	Y
	М	М		М	М
Контур 1					
1	78928.73	338290.74	5	78192.41	338463.53
2	78926.28	338325.17	6	78201.36	338436.51
3	78908.38	338576.48	7	78280.56	338197.34
4	78906.36	338604.87	8	78291.41	338164.57
Контур 2					
9	80745.56	329822.76	12	79815.55	329958.04
10	80676.49	330031.32	13	79822.37	329862.25
11	80646.30	330122.50	14	79837.97	329643.09

Сектор 27					
№ п/п	МСК-15		№ п/п	МСК-15	
	X	Y		X	Y
	М	М		М	М
Ограничения использования объектов недвижимости и осуществления деятельности					
1) Ограничения определяются в зависимости от местоположения объекта/сооружения/строения;					
2) Высота объектов/сооружений/строений не должна превышать допустимую максимальную абсолютную отметку верха в диапазоне Н=540.00 м-545.00 м в Балтийской системе высот 1977 г.;					
3) Ограничения распространяются на новые и реконструируемые объекты/сооружения/строения.					

Сектор 28					
№ п/п	МСК-15		№ п/п	МСК-15	
	X	Y		X	Y
	м	м		м	м
Контур 1					
1	78906.36	338604.87	3	78093.40	338762.50
2	78883.99	338919.01	4	78192.41	338463.53
Контур 2					
5	80844.82	329523.03	7	79837.97	329643.09
6	80745.56	329822.76	8	79860.40	329328.14
Ограничения использования объектов недвижимости и осуществления деятельности					
1) Ограничения определяются в зависимости от местоположения объекта/сооружения/строения;					
2) Высота объектов/сооружений/строений не должна превышать допустимую максимальную абсолютную отметку верха в диапазоне Н=545.00 м-550.00 м в Балтийской системе высот 1977 г.;					
3) Ограничения распространяются на новые и реконструируемые объекты/сооружения/строения.					

Сектор 29					
№ п/п	МСК-15		№ п/п	МСК-15	
	X	Y		X	Y
	м	м		м	м
Контур 1					
1	78883.99	338919.01	3	77994.39	339061.46
2	78861.63	339233.15	4	78093.40	338762.50
Контур 2					
5	80944.08	329223.29	8	79860.40	329328.14
6	80930.31	329264.87	9	79879.71	329056.89
7	80844.82	329523.03	10	79882.83	329013.20
Ограничения использования объектов недвижимости и осуществления деятельности					
1) Ограничения определяются в зависимости от местоположения объекта/сооружения/строения;					
2) Высота объектов/сооружений/строений не должна превышать допустимую максимальную абсолютную отметку верха в диапазоне Н=550.00 м-555.00 м в Балтийской системе высот 1977 г.;					
3) Ограничения распространяются на новые и реконструируемые объекты/сооружения/строения.					

Сектор 30					
№ п/п	МСК-15		№ п/п	МСК-15	
	X	Y		X	Y
	м	м		м	м
Контур 1					
1	78861.63	339233.15	3	77896.13	339360.57
2	78839.26	339547.28	4	77994.39	339061.46
Контур 2					
5	81043.35	328923.56	10	79882.83	329013.20
6	81024.62	328980.09	11	79886.81	328957.18
7	80993.18	329075.03	12	79893.92	328857.41
8	80961.74	329169.98	13	79901.02	328757.65
9	80944.08	329223.29	14	79905.25	328698.25
Ограничения использования объектов недвижимости и осуществления деятельности					
1) Ограничения определяются в зависимости от местоположения объекта/сооружения/строения;					
2) Высота объектов/сооружений/строений не должна превышать допустимую максимальную абсолютную отметку верха в диапазоне Н=555.00 м-560.00 м в Балтийской системе высот 1977 г.;					
3) Ограничения распространяются на новые и реконструируемые объекты/сооружения/строения.					

Сектор 31					
№ п/п	МСК-15		№ п/п	МСК-15	
	X	Y		X	Y
	М	М		М	М
Контур 1					
1	79886.81	328957.18	95	80277.93	339831.74
2	79882.83	329013.20	96	80341.46	339860.01
3	79879.71	329056.89	97	80372.76	339872.95
4	79728.81	329050.52	98	80292.65	339900.09
5	79576.06	329049.88	99	80136.00	339946.38
6	79419.08	329055.29	100	79982.23	339985.34
7	79262.44	329066.85	101	79822.43	340019.19
8	79106.38	329084.55	102	79666.07	340045.97
9	78951.13	329108.37	103	79504.11	340067.18
10	78796.94	329138.27	104	79346.13	340081.60
11	78644.03	329174.20	105	79183.00	340090.04
12	78492.66	329216.10	106	79024.38	340092.03
13	78343.05	329263.91	107	78860.87	340087.63
14	78195.43	329317.56	108	78702.81	340077.17
15	78050.03	329376.96	109	78540.37	340059.99
16	77907.07	329442.03	110	78383.39	340037.14
17	77766.78	329512.65	111	78222.80	340007.26
18	77629.37	329588.73	112	78068.09	339972.16
19	77495.05	329670.15	113	77915.14	339931.18
20	77364.04	329756.78	114	77758.82	339882.68
21	77236.52	329848.48	115	77604.93	339828.02
22	77112.70	329945.12	116	77457.63	339769.15
23	76992.78	330046.55	117	77308.45	339702.61

Сектор 31					
№ п/п	МСК-15		№ п/п	МСК-15	
	X	Y		X	Y
	М	М		М	М
24	76876.92	330152.61	118	77166.21	339632.37
25	76765.33	330263.13	119	77022.71	339554.33
26	76658.15	330377.95	120	76886.43	339473.14
27	76555.57	330496.89	121	76749.50	339384.08
28	76457.73	330619.76	122	76620.00	339292.46
29	76364.80	330746.38	123	76490.48	339192.93
30	76276.90	330876.55	124	76368.57	339091.42
31	76194.19	331010.08	125	76247.26	338982.04
32	76116.78	331146.74	126	76133.69	338871.28
33	76044.80	331286.34	127	76021.33	338752.72
34	75978.35	331428.66	128	75916.80	338633.39
35	75917.54	331573.48	129	75814.09	338506.38
36	75862.46	331720.57	130	75719.25	338379.22
37	75813.20	331869.71	131	75626.82	338244.54
38	75769.84	332020.67	132	75542.25	338110.33
39	75732.43	332173.22	133	75460.68	337968.81
40	75709.99	332279.86	134	75386.89	337828.38
41	75127.37	335222.82	135	75316.67	337680.90
42	75101.28	335370.12	136	75254.13	337535.11
43	75078.27	335540.25	137	75195.70	337382.57
44	75062.06	335718.86	138	75144.79	337232.33
45	75054.13	335885.23	139	75090.71	337047.04
46	75053.06	336046.94	140	75048.72	336874.88
47	75058.29	336203.92	141	75011.55	336684.06
48	75069.68	336360.58	142	74987.16	336522.12
49	75087.21	336516.66	143	74969.73	336364.87
50	75110.85	336671.94	144	74958.12	336201.51
51	75146.74	336854.99	145	74953.09	336043.38
52	75189.08	337027.96	146	74954.32	335879.62
53	75238.32	337196.64	147	74961.71	335721.58
54	75291.72	337354.30	148	74975.80	335558.42
55	75348.09	337500.90	149	75001.79	335359.21
56	75410.18	337645.18	150	75029.35	335203.03
57	75477.88	337786.90	151	75611.96	332260.07
58	75551.09	337925.86	152	75637.05	332142.01
59	75629.70	338061.84	153	75676.48	331983.07
60	75713.59	338194.63	154	75720.56	331831.12
61	75802.63	338324.02	155	75772.35	331675.76
62	75896.68	338449.81	156	75828.21	331527.73
63	75995.59	338571.82	157	75892.03	331376.91
64	76099.22	338689.85	158	75959.34	331233.73
65	76207.41	338803.72	159	76034.78	331088.38
66	76319.98	338913.25	160	76113.12	330950.92
67	76436.76	339018.28	161	76199.74	330811.94

Сектор 31					
№ п/п	МСК-15		№ п/п	МСК-15	
	X	Y		X	Y
	М	М		М	М
68	76557.58	339118.65	162	76288.62	330681.05
69	76682.24	339214.19	163	76385.88	330549.29
70	76810.56	339304.77	164	76484.75	330425.78
71	76942.34	339390.24	165	76592.05	330302.06
72	77077.37	339470.47	166	76700.31	330186.68
73	77215.44	339545.33	167	76816.98	330071.76
74	77356.35	339614.72	168	76933.96	329965.24
75	77499.87	339678.52	169	77059.28	329859.83
76	77645.79	339736.64	170	77184.26	329762.81
77	77796.39	339789.83	171	77317.47	329667.55
78	77948.24	339836.73	172	77449.68	329580.64
79	78100.03	339877.12	173	77589.95	329496.13
80	78253.28	339911.53	174	77728.57	329419.85
81	78407.76	339939.89	175	77875.04	329346.61
82	78563.24	339962.16	176	78019.21	329281.45
83	78715.42	339977.95	177	78170.98	329219.92
84	78869.82	339987.99	178	78319.82	329166.27
85	79024.08	339992.09	179	78475.95	329116.85
86	79185.78	339989.98	180	78628.54	329075.04
87	79342.63	339981.67	181	78788.06	329038.01
88	79499.03	339967.21	182	78943.46	329008.31
89	79654.74	339946.61	183	79105.40	328983.91
90	79809.52	339919.93	184	79262.65	328966.49
91	79963.14	339887.18	185	79426.00	328954.88
92	80115.35	339848.43	186	79584.14	328949.84
93	80259.47	339805.65	187	79747.90	328951.08
94	80259.81	339812.27	-	-	-
Контур 2					
188	82497.89	330114.45	212	82309.97	330075.32
189	82612.81	330231.12	213	82191.15	329972.60
190	82719.34	330348.10	214	82068.39	329874.63
191	82824.75	330473.43	215	81941.87	329781.55
192	82921.77	330598.40	216	81811.80	329693.51
193	83017.02	330731.62	217	81678.37	329610.65
194	83103.94	330863.82	218	81541.79	329533.08
195	83188.44	331004.09	219	81402.28	329460.94
196	83264.72	331142.71	220	81260.03	329394.33
197	83337.96	331289.18	221	81115.28	329333.36
198	83403.12	331433.35	222	80930.31	329264.87
199	83403.81	331435.04	223	80944.08	329223.29
200	83347.80	331433.04	224	80961.74	329169.98
201	83292.90	331431.99	225	81156.84	329242.36
202	83244.49	331325.29	226	81307.66	329306.17
203	83174.02	331184.92	227	81450.85	329373.48

Сектор 31					
№ п/п	МСК-15		№ п/п	МСК-15	
	X	Y		X	Y
	М	М		М	М
204	83098.09	331047.43	228	81596.19	329448.93
205	83016.83	330913.02	229	81733.65	329527.26
206	82930.35	330781.90	230	81872.64	329613.88
207	82838.79	330654.28	231	82003.53	329702.76
208	82742.29	330530.36	232	82135.28	329800.02
209	82641.00	330410.32	233	82258.80	329898.89
210	82535.07	330294.35	234	82382.52	330006.19
211	82424.67	330182.62	-	-	-
Контур 3					
235	81142.61	328623.82	240	79905.25	328698.25
236	81118.95	328695.27	241	79908.13	328657.89
237	81087.51	328790.21	242	79915.23	328558.13
238	81056.06	328885.15	243	79922.33	328458.38
239	81043.35	328923.56	244	79927.68	328383.30
Контур 4					
245	80550.32	339700.98	249	80477.27	339769.69
246	80548.24	339727.40	250	80453.65	339760.63
247	80530.57	339755.26	251	80433.43	339745.93
248	80499.79	339766.93	-	-	-
Ограничения использования объектов недвижимости и осуществления деятельности					
1) Ограничения определяются в зависимости от местоположения объекта/сооружения/строения;					
2) Высота объектов/сооружений/строений не должна превышать допустимую максимальную абсолютную отметку верха в диапазоне Н=560.00 м-565.00 м в Балтийской системе высот 1977 г.;					
3) Ограничения распространяются на новые и реконструируемые объекты/сооружения/строения.					

Сектор 31					
№ п/п	МСК-06		№ п/п	МСК-06	
	X	Y		X	Y
	М	М		М	М
1	480479.28	276061.44	49	477397.33	284254.59
2	480531.50	276210.79	50	477442.07	284238.44
3	480578.02	276362.45	51	477489.70	284157.61
4	480613.36	276493.89	52	477486.56	284148.99
5	480655.24	276680.25	53	477497.86	284144.77
6	480683.45	276835.93	54	477642.73	284084.08
7	480706.28	276998.09	55	477785.10	284017.74
8	480722.19	277155.51	56	477924.76	283945.87
9	480732.23	277318.96	57	478061.49	283868.57
10	480735.74	277477.14	58	478195.08	283785.97
11	480732.92	277640.88	59	478325.32	283698.18
12	480724.01	277798.84	60	478452.01	283605.35
13	480708.35	277961.86	61	478574.97	283507.61
14	480680.80	278158.49	62	478693.99	283405.12

Сектор 31					
№ п/п	МСК-06		№ п/п	МСК-06	
	X	Y		X	Y
	М	М		М	М
15	480651.39	278316.73	63	478808.89	283298.04
16	480040.46	281253.89	64	478919.51	283186.53
17	479995.20	281448.69	65	479025.66	283070.76
18	479951.30	281606.03	66	479127.18	282950.92
19	479902.71	281757.04	67	479223.92	282827.18
20	479846.60	281910.44	68	479315.73	282699.74
21	479786.32	282057.18	69	479402.46	282568.79
22	479718.35	282205.71	70	479483.99	282434.54
23	479646.74	282347.26	71	479560.18	282297.19
24	479567.32	282490.00	72	479630.92	282156.96
25	479484.82	282625.50	73	479696.10	282014.06
26	479394.45	282761.57	74	479755.62	281868.71
27	479301.58	282890.17	75	479809.39	281721.13
28	479200.81	283018.73	76	479857.32	281571.56
29	479098.14	283139.66	77	479899.35	281420.22
30	478987.59	283259.91	78	479942.64	281233.17
31	478875.74	283372.41	79	480553.57	278296.00
32	478756.10	283483.62	80	480581.79	278144.52
33	478635.78	283586.99	81	480607.22	277966.23
34	478507.78	283688.47	82	480624.37	277791.12
35	478379.71	283782.09	83	480633.35	277629.66
36	478244.15	283873.21	84	480635.80	277472.61
37	478109.13	283956.49	85	480632.08	277315.59
38	477966.83	284036.70	86	480622.20	277158.83
39	477825.70	284109.13	87	480606.18	277002.59
40	477677.55	284177.92	88	480584.03	276847.09
41	477531.16	284239.06	89	480555.80	276692.58
42	477378.07	284296.02	90	480523.72	276548.43
43	477261.67	284334.21	91	480481.25	276387.49
44	477188.97	284303.83	92	480435.05	276237.37
45	477164.46	284263.18	93	480382.99	276089.18
46	477166.73	284258.83	94	480326.12	275945.58
47	477201.54	284248.86	95	480436.00	275951.66
48	477333.28	284205.47	-	-	-
Ограничения использования объектов недвижимости и осуществления деятельности					
1) Ограничения определяются в зависимости от местоположения объекта/сооружения/строения;					
2) Высота объектов/сооружений/строений не должна превышать допустимую максимальную абсолютную отметку верха в диапазоне Н=560.00 м-565.00 м в Балтийской системе высот 1977 г.;					
3) Ограничения распространяются на новые и реконструируемые объекты/сооружения/строения.					

Сектор 32					
№ п/п	МСК-15		№ п/п	МСК-15	
	X	Y		X	Y
	М	М		М	М
Контур 1					
1	81241.87	328324.08	5	79927.68	328383.30
2	81183.40	328500.63	6	79929.44	328358.62
3	81150.39	328600.33	7	79936.90	328253.86
4	81142.61	328623.82	8	79950.10	328068.36
Контур 2					
9	79893.92	328857.41	108	80345.19	339961.81
10	79886.81	328957.18	109	80317.72	339949.21
11	79747.90	328951.08	110	80280.36	339924.16
12	79584.14	328949.84	111	80267.52	339919.21
13	79426.00	328954.88	112	80248.61	339922.94
14	79262.65	328966.49	113	80219.09	339941.78
15	79105.40	328983.91	114	80211.12	339960.68
16	78943.46	329008.31	115	80206.87	339996.98
17	78788.06	329038.01	116	80213.37	340028.04
18	78628.54	329075.04	117	80082.51	340063.90
19	78475.95	329116.85	118	80003.91	340082.14
20	78319.82	329166.27	119	79994.87	340082.27
21	78170.98	329219.92	120	79974.89	340084.98
22	78019.21	329281.45	121	79968.59	340090.34
23	77875.04	329346.61	122	79921.86	340101.19
24	77728.57	329419.85	123	79759.88	340132.15
25	77589.95	329496.13	124	79596.80	340156.72
26	77449.68	329580.64	125	79432.89	340174.88
27	77317.47	329667.55	126	79268.39	340186.58
28	77184.26	329762.81	127	79103.56	340191.83
29	77059.28	329859.83	128	78960.32	340191.20
30	76933.96	329965.24	129	78793.90	340184.32
31	76816.98	330071.76	130	78794.52	340175.55
32	76700.31	330186.68	131	77697.38	339958.35
33	76592.05	330302.06	132	77694.61	339966.69
34	76484.75	330425.78	133	77567.24	339920.69
35	76385.88	330549.29	134	77414.15	339859.35
36	76288.62	330681.05	135	77263.60	339792.04
37	76199.74	330811.94	136	77115.80	339718.88
38	76113.12	330950.92	137	76970.99	339639.96
39	76034.78	331088.38	138	76829.38	339555.43
40	75959.34	331233.73	139	76691.22	339465.40
41	75892.03	331376.91	140	76556.67	339370.02
42	75828.21	331527.73	141	76426.00	339269.42
43	75772.35	331675.76	142	76299.35	339163.78
44	75720.56	331831.12	143	76176.97	339053.23
45	75676.48	331983.07	144	76059.01	338937.98
46	75637.05	332142.01	145	75945.68	338818.18

Сектор 32					
№ п/п	МСК-15		№ п/п	МСК-15	
	X	Y		X	Y
	М	М		М	М
47	75611.96	332260.07	146	75837.12	338694.03
48	75029.35	335203.03	147	75733.54	338565.70
49	75001.79	335359.21	148	75635.06	338433.41
50	74975.80	335558.42	149	75541.86	338297.36
51	74961.71	335721.58	150	75454.06	338157.75
52	74954.32	335879.62	151	75371.83	338014.80
53	74953.09	336043.38	152	75295.26	337868.74
54	74958.12	336201.51	153	75224.49	337719.78
55	74969.73	336364.87	154	75159.61	337568.15
56	74987.16	336522.12	155	75100.76	337414.10
57	75011.55	336684.06	156	75047.97	337257.86
58	75048.72	336874.88	157	74994.20	337073.27
59	75090.71	337047.04	158	74951.21	336897.08
60	75144.79	337232.33	159	74912.74	336699.56
61	75195.70	337382.57	160	74888.17	336536.48
62	75254.13	337535.11	161	74870.01	336372.57
63	75316.67	337680.90	162	74858.31	336208.07
64	75386.89	337828.38	163	74853.06	336043.24
65	75460.68	337968.81	164	74854.31	335878.32
66	75542.25	338110.33	165	74862.33	335708.88
67	75626.82	338244.54	166	74879.03	335522.99
68	75719.25	338379.22	167	74903.19	335342.42
69	75814.09	338506.38	168	74931.32	335183.25
70	75916.80	338633.39	169	75513.94	332240.29
71	76021.33	338752.72	170	75539.83	332118.52
72	76133.69	338871.28	171	75579.54	331958.46
73	76247.26	338982.04	172	75625.48	331800.07
74	76368.57	339091.42	173	75677.63	331643.61
75	76490.48	339192.93	174	75735.86	331489.32
76	76620.00	339292.46	175	75800.12	331337.44
77	76749.50	339384.08	176	75870.28	331188.19
78	76886.43	339473.14	177	75946.26	331041.82
79	77022.71	339554.33	178	76027.91	330898.53
80	77166.21	339632.37	179	76115.14	330758.57
81	77308.45	339702.61	180	76207.78	330622.14
82	77457.63	339769.15	181	76305.73	330489.45
83	77604.93	339828.02	182	76408.79	330360.71
84	77758.82	339882.68	183	76516.84	330236.11
85	77915.14	339931.18	184	76629.68	330115.85
86	78068.09	339972.16	185	76747.17	330000.12
87	78222.80	340007.26	186	76869.11	329889.08
88	78383.39	340037.14	187	76995.32	329782.93
89	78540.37	340059.99	188	77125.58	329681.80
90	78702.81	340077.17	189	77259.74	329585.87

Сектор 32					
№ п/п	МСК-15		№ п/п	МСК-15	
	X	Y		X	Y
	М	М		М	М
91	78860.87	340087.63	190	77397.54	329495.28
92	79024.38	340092.03	191	77538.80	329410.17
93	79183.00	340090.04	192	77683.28	329330.66
94	79346.13	340081.60	193	77830.79	329256.91
95	79504.11	340067.18	194	77981.07	329188.98
96	79666.07	340045.97	195	78133.91	329127.02
97	79822.43	340019.19	196	78289.05	329071.10
98	79982.23	339985.34	197	78446.28	329021.32
99	80136.00	339946.38	198	78605.33	328977.74
100	80292.65	339900.09	199	78765.98	328940.46
101	80372.76	339872.95	200	78927.96	328909.49
102	80389.73	339879.96	201	79091.04	328884.92
103	80405.38	339897.77	202	79254.95	328866.76
104	80415.64	339924.66	203	79419.45	328855.06
105	80414.68	339950.95	204	79584.28	328849.82
106	80405.64	339966.98	205	79749.20	328851.06
107	80392.59	339972.30	-	-	-
Контур 3					
206	82568.72	330043.82	229	82497.89	330114.45
207	82684.45	330161.31	230	82382.52	330006.19
208	82795.49	330283.25	231	82258.80	329898.89
209	82901.65	330409.46	232	82135.28	329800.02
210	83002.78	330539.73	233	82003.53	329702.76
211	83098.70	330673.88	234	81872.64	329613.88
212	83189.30	330811.68	235	81733.65	329527.26
213	83274.40	330952.94	236	81596.19	329448.93
214	83353.91	331097.43	237	81450.85	329373.48
215	83427.67	331244.93	238	81307.66	329306.17
216	83495.59	331395.21	239	81156.84	329242.36
217	83513.32	331438.94	240	80961.74	329169.98
218	83403.81	331435.04	241	80993.18	329075.03
219	83403.12	331433.35	242	81195.25	329150.00
220	83337.96	331289.18	243	81347.14	329214.26
221	83264.72	331142.71	244	81496.39	329284.42
222	83188.44	331004.09	245	81642.76	329360.40
223	83103.94	330863.82	246	81786.04	329442.05
224	83017.02	330731.62	247	81926.00	329529.28
225	82921.77	330598.40	248	82062.44	329621.92
226	82824.75	330473.43	249	82195.12	329719.86
227	82719.34	330348.10	250	82323.87	329822.92
228	82612.81	330231.12	251	82448.46	329930.98

Сектор 32					
№ п/п	МСК-15		№ п/п	МСК-15	
	X	Y		X	Y
	М	М		М	М
Ограничения использования объектов недвижимости и осуществления деятельности					
1) Ограничения определяются в зависимости от местоположения объекта/сооружения/строения;					
2) Высота объектов/сооружений/строений не должна превышать допустимую максимальную абсолютную отметку верха в диапазоне Н=565.00 м-570.00 м в Балтийской системе высот 1977 г.;					
3) Ограничения распространяются на новые и реконструируемые объекты/сооружения/строения.					

Сектор 32					
№ п/п	МСК-06		№ п/п	МСК-06	
	X	Y		X	Y
	М	М		М	М
Контур 1					
1	477259.55	284439.36	4	477150.08	284395.68
2	477175.10	284465.20	5	477199.93	284391.80
3	477100.64	284484.84	-	-	-
Контур 2					
6	480572.54	276025.27	52	477261.67	284334.21
7	480626.96	276180.94	53	477378.07	284296.02
8	480675.22	276338.64	54	477531.16	284239.06
9	480711.81	276475.49	55	477677.55	284177.92
10	480753.00	276659.11	56	477825.70	284109.13
11	480782.41	276821.38	57	477966.83	284036.70
12	480805.40	276984.69	58	478109.13	283956.49
13	480821.99	277148.76	59	478244.15	283873.21
14	480832.10	277313.37	60	478379.71	283782.09
15	480835.75	277478.25	61	478507.78	283688.47
16	480832.92	277643.14	62	478635.78	283586.99
17	480823.26	277812.50	63	478756.10	283483.62
18	480806.22	277985.93	64	478875.74	283372.41
19	480779.08	278177.29	65	478987.59	283259.91
20	480749.23	278337.46	66	479098.14	283139.66
21	480138.30	281274.63	67	479200.81	283018.73
22	480111.24	281396.12	68	479301.58	282890.17
23	480069.99	281555.80	69	479394.45	282761.57
24	480022.52	281713.73	70	479484.82	282625.50
25	479968.87	281869.68	71	479567.32	282490.00
26	479909.15	282023.40	72	479646.74	282347.26
27	479843.43	282174.66	73	479718.35	282205.71
28	479771.84	282323.23	74	479786.32	282057.18
29	479694.46	282468.86	75	479846.60	281910.44
30	479611.43	282611.35	76	479902.71	281757.04
31	479522.85	282750.47	77	479951.30	281606.03
32	479428.90	282886.01	78	479995.20	281448.69
33	479329.69	283017.74	79	480040.46	281253.89

Сектор 32					
№ п/п	МСК-06		№ п/п	МСК-06	
	Х	Y		Х	Y
	м	м		м	м
34	479225.39	283145.49	80	480651.39	278316.73
35	479116.15	283269.04	81	480680.80	278158.49
36	479002.15	283388.21	82	480708.35	277961.86
37	478883.55	283502.80	83	480724.01	277798.84
38	478760.55	283612.66	84	480732.92	277640.88
39	478633.33	283717.60	85	480735.74	277477.14
40	478502.09	283817.47	86	480732.23	277318.96
41	478367.02	283912.10	87	480722.19	277155.51
42	478228.36	284001.37	88	480706.28	276998.09
43	478086.28	284085.11	89	480683.45	276835.93
44	477941.04	284163.22	90	480655.24	276680.25
45	477792.83	284235.55	91	480613.36	276493.89
46	477641.90	284302.03	92	480578.02	276362.45
47	477488.48	284362.51	93	480531.50	276210.79
48	477332.80	284416.94	94	480479.28	276061.44
49	477332.77	284416.95	95	480436.00	275951.66
50	477335.50	284409.94	96	480545.92	275957.74
51	477314.10	284356.12	-	-	-
Ограничения использования объектов недвижимости и осуществления деятельности					
1) Ограничения определяются в зависимости от местоположения объекта/сооружения/строения;					
2) Высота объектов/сооружений/строений не должна превышать допустимую максимальную абсолютную отметку верха в диапазоне Н=565.00 м-570.00 м в Балтийской системе высот 1977 г.;					
3) Ограничения распространяются на новые и реконструируемые объекты/сооружения/строения.					

Сектор 33					
№ п/п	МСК-15		№ п/п	МСК-15	
	X	Y		X	Y
	М	М		М	М
Контур 1					
1	82642.60	329976.18	25	82448.46	329930.98
2	82759.09	330094.69	26	82323.87	329822.92
3	82874.45	330221.61	27	82195.12	329719.86
4	82981.28	330348.89	28	82062.44	329621.92
5	83086.32	330484.47	29	81926.00	329529.28
6	83182.84	330619.75	30	81786.04	329442.05
7	83276.92	330763.15	31	81642.76	329360.40
8	83362.53	330905.58	32	81496.39	329284.42
9	83445.07	331055.92	33	81347.14	329214.26
10	83519.24	331204.63	34	81195.25	329150.00
11	83589.73	331360.98	35	80993.18	329075.03
12	83622.82	331442.85	36	81024.62	328980.09
13	83513.32	331438.94	37	81077.22	328998.52
14	83495.59	331395.21	38	81237.62	329059.23

Сектор 33					
№ п/п	МСК-15		№ п/п	МСК-15	
	X	Y		X	Y
	М	М		М	М
15	83427.67	331244.93	39	81390.60	329124.14
16	83353.91	331097.43	40	81545.74	329197.25
17	83274.40	330952.94	41	81693.16	329273.97
18	83189.30	330811.68	42	81842.08	329359.03
19	83098.70	330673.88	43	81983.03	329447.07
20	83002.78	330539.73	44	82124.82	329543.55
21	82901.65	330409.46	45	82258.42	329642.38
22	82795.49	330283.25	46	82392.21	329749.69
23	82684.45	330161.31	47	82517.64	329858.70
24	82568.72	330043.82	-	-	-
Контур 2					
48	81341.13	328024.35	52	79950.10	328068.36
49	81310.13	328117.96	53	79951.21	328052.82
50	81246.77	328309.30	54	79965.53	327851.77
51	81241.87	328324.08	55	79972.53	327753.41
Контур 3					
56	79901.02	328757.65	147	79863.98	340214.71
57	79893.92	328857.41	148	79855.11	340216.58
58	79749.20	328851.06	149	79691.31	340244.45
59	79584.28	328849.82	150	79521.20	340266.52
60	79419.45	328855.06	151	79355.72	340281.45
61	79254.95	328866.76	152	79184.40	340290.11
62	79091.04	328884.92	153	79018.26	340292.01
63	78927.96	328909.49	154	78850.81	340287.39
64	78765.98	328940.46	155	78786.79	340284.07
65	78605.33	328977.74	156	78779.69	340383.82
66	78446.28	329021.32	157	78772.59	340483.58
67	78289.05	329071.10	158	78772.15	340489.69
68	78133.91	329127.02	159	77598.37	340257.32
69	77981.07	329188.98	160	77600.29	340251.50
70	77830.79	329256.91	161	77631.73	340156.57
71	77683.28	329330.66	162	77663.17	340061.63
72	77538.80	329410.17	163	77529.66	340013.40
73	77397.54	329495.28	164	77375.44	339951.57
74	77259.74	329585.87	165	77218.86	339881.51
75	77125.58	329681.80	166	77069.97	339807.78
76	76995.32	329782.93	167	76919.37	339725.65
77	76869.11	329889.08	168	76776.72	339640.46
78	76747.17	330000.12	169	76633.03	339546.77
79	76629.68	330115.85	170	76497.50	339450.65
80	76516.84	330236.11	171	76361.61	339345.97
81	76408.79	330360.71	172	76234.04	339239.52
82	76305.73	330489.45	173	76106.78	339124.50
83	76207.78	330622.14	174	75987.95	339008.37

Сектор 33					
№ п/п	МСК-15		№ п/п	МСК-15	
	X	Y		X	Y
	М	М		М	М
84	76115.14	330758.57	175	75870.11	338883.72
85	76027.91	330898.53	176	75760.76	338758.62
86	75946.26	331041.82	177	75653.06	338625.11
87	75870.28	331188.19	178	75553.87	338491.82
88	75800.12	331337.44	179	75456.97	338350.27
89	75735.86	331489.32	180	75368.54	338209.60
90	75677.63	331643.61	181	75283.05	338060.89
91	75625.48	331800.07	182	75205.93	337913.72
92	75579.54	331958.46	183	75132.37	337758.75
93	75539.83	332118.52	184	75067.03	337605.99
94	75513.94	332240.29	185	75005.86	337445.73
95	74931.32	335183.25	186	74951.39	337284.11
96	74903.19	335342.42	187	74895.84	337092.70
97	74879.03	335522.99	188	74853.43	336918.02
98	74862.33	335708.88	189	74845.25	336879.35
99	74854.31	335878.32	190	74813.21	336710.87
100	74853.06	336043.24	191	74788.63	336546.51
101	74858.31	336208.07	192	74769.90	336376.03
102	74870.01	336372.57	193	74758.29	336210.25
103	74888.17	336536.48	194	74753.00	336038.83
104	74912.74	336699.56	195	74754.42	335872.65
105	74951.21	336897.08	196	74762.31	335705.71
106	74994.20	337073.27	197	74781.09	335498.39
107	75047.97	337257.86	198	74804.84	335324.08
108	75100.76	337414.10	199	74833.29	335163.46
109	75159.61	337568.15	200	75415.91	332220.50
110	75224.49	337719.78	201	75443.55	332090.88
111	75295.26	337868.74	202	75483.73	331929.63
112	75371.83	338014.80	203	75531.68	331764.96
113	75454.06	338157.75	204	75584.38	331607.36
114	75541.86	338297.36	205	75645.10	331446.96
115	75635.06	338433.41	206	75710.01	331293.98
116	75733.54	338565.70	207	75783.12	331138.84
117	75837.12	338694.03	208	75859.83	330991.42
118	75945.68	338818.18	209	75944.89	330842.49
119	76059.01	338937.98	210	76032.94	330701.55
120	76176.97	339053.23	211	76129.42	330559.76
121	76299.35	339163.78	212	76228.25	330426.15
122	76426.00	339269.42	213	76335.56	330292.37
123	76556.67	339370.02	214	76444.56	330166.93
124	76691.22	339465.40	215	76562.04	330041.98
125	76829.38	339555.43	216	76680.55	329925.48
126	76970.99	339639.96	217	76807.47	329810.13
127	77115.80	339718.88	218	76934.76	329703.29

Сектор 33					
№ п/п	МСК-15		№ п/п	МСК-15	
	X	Y		X	Y
	М	М		М	М
128	77263.60	339792.04	219	77070.33	329598.25
129	77414.15	339859.35	220	77205.61	329501.73
130	77567.24	339920.69	221	77349.01	329407.65
131	77694.61	339966.69	222	77491.44	329322.04
132	77697.38	339958.35	223	77641.78	329239.50
133	78794.52	340175.55	224	77790.49	329165.33
134	78793.90	340184.32	225	77946.84	329094.84
135	78960.32	340191.20	226	78100.92	329032.57
136	79103.56	340191.83	227	78262.32	328974.56
137	79268.39	340186.58	228	78420.80	328924.57
138	79432.89	340174.88	229	78586.25	328879.41
139	79596.80	340156.72	230	78748.17	328842.00
140	79759.88	340132.15	231	78916.66	328809.96
141	79921.86	340101.19	232	79081.01	328785.38
142	79968.59	340090.34	233	79251.49	328766.65
143	79948.92	340107.07	234	79417.27	328755.04
144	79907.02	340151.03	235	79588.69	328749.75
145	79871.83	340183.86	236	79754.87	328751.17
146	79863.96	340214.52	-	-	-
Контур 4					
237	80213.37	340028.04	242	80139.20	340098.92
238	80218.79	340053.95	243	80083.06	340085.24
239	80214.15	340086.96	244	80036.91	340081.68
240	80200.15	340099.96	245	80003.91	340082.14
241	80185.26	340103.76	246	80082.51	340063.90
Ограничения использования объектов недвижимости и осуществления деятельности					
1) Ограничения определяются в зависимости от местоположения объекта/сооружения/строения;					
2) Высота объектов/сооружений/строений не должна превышать допустимую максимальную абсолютную отметку верха в диапазоне Н=570.00 м-575.00 м в Балтийской системе высот 1977 г.;					
3) Ограничения распространяются на новые и реконструируемые объекты/сооружения/строения.					

Сектор 33					
№ п/п	МСК-06		№ п/п	МСК-06	
	X	Y		X	Y
	М	М		М	М
1	480667.30	275993.19	52	477175.10	284465.20
2	480723.75	276155.14	53	477259.55	284439.36
3	480771.01	276309.85	54	477263.80	284442.75
4	480809.10	276452.34	55	477319.11	284452.05
5	480815.78	276479.97	56	477332.77	284416.95
6	480851.62	276642.25	57	477332.80	284416.94
7	480882.04	276811.03	58	477488.48	284362.51
8	480905.04	276975.62	59	477641.90	284302.03

Сектор 33					
№ п/п	МСК-06		№ п/п	МСК-06	
	X	Y		X	Y
	М	М		М	М
9	480922.12	277146.27	60	477792.83	284235.55
10	480932.14	277312.15	61	477941.04	284163.22
11	480935.77	277483.61	62	478086.28	284085.11
12	480932.75	277649.77	63	478228.36	284001.37
13	480922.92	277820.99	64	478367.02	283912.10
14	480904.13	278009.64	65	478502.09	283817.47
15	480877.87	278192.80	66	478633.33	283717.60
16	480847.07	278358.19	67	478760.55	283612.66
17	480236.14	281295.36	68	478883.55	283502.80
18	480187.71	281503.19	69	479002.15	283388.21
19	480141.41	281668.36	70	479116.15	283269.04
20	480090.36	281826.47	71	479225.39	283145.49
21	480031.24	281987.50	72	479329.69	283017.74
22	479967.94	282141.12	73	479428.90	282886.01
23	479896.37	282297.02	74	479522.85	282750.47
24	479821.21	282445.19	75	479611.43	282611.35
25	479737.63	282594.99	76	479694.46	282468.86
26	479651.07	282736.82	77	479771.84	282323.23
27	479556.00	282879.60	78	479843.43	282174.66
28	479458.58	283014.19	79	479909.15	282023.40
29	479352.60	283149.07	80	479968.87	281869.68
30	479244.93	283275.61	81	480022.52	281713.73
31	479128.69	283401.76	82	480069.99	281555.80
32	479011.41	283519.46	83	480111.24	281396.12
33	478885.64	283636.10	84	480138.30	281274.63
34	478759.49	283744.24	85	480749.23	278337.46
35	478624.95	283850.65	86	480779.08	278177.29
36	478490.71	283948.55	87	480806.22	277985.93
37	478348.23	284044.08	88	480823.26	277812.50
38	478206.72	284131.15	89	480832.92	277643.14
39	478057.19	284215.21	90	480835.75	277478.25
40	477909.29	284290.91	91	480832.10	277313.37
41	477753.62	284362.97	92	480821.99	277148.76
42	477600.23	284426.83	93	480805.40	276984.69
43	477439.39	284486.46	94	480782.41	276821.38
44	477281.47	284538.09	95	480753.00	276659.11
45	477116.45	284584.92	96	480711.81	276475.49
46	476954.96	284624.00	97	480675.22	276338.64
47	476788.07	284657.47	98	480626.96	276180.94
48	476897.08	284535.41	99	480572.54	276025.27
49	477038.11	284553.48	100	480545.92	275957.74
50	477074.41	284532.13	101	480582.16	275959.75
51	477100.64	284484.84	102	480655.76	275963.83

Сектор 33					
№ п/п	МСК-06		№ п/п	МСК-06	
	X	Y		X	Y
	М	М		М	М
Ограничения использования объектов недвижимости и осуществления деятельности					
1) Ограничения определяются в зависимости от местоположения объекта/сооружения/строения; 2) Высота объектов/сооружений/строений не должна превышать допустимую максимальную абсолютную отметку верха в диапазоне Н=570.00 м-575.00 м в Балтийской системе высот 1977 г.; 3) Ограничения распространяются на новые и реконструируемые объекты/сооружения/строения.					

Сектор 34					
№ п/п	МСК-15		№ п/п	МСК-15	
	X	Y		X	Y
	М	М		М	М
Контур 1					
1	81440.39	327724.61	5	79972.53	327753.41
2	81436.86	327735.28	6	79979.84	327650.72
3	81373.50	327926.62	7	79994.16	327449.67
4	81341.13	328024.35	8	79994.96	327438.46
Контур 2					
9	79908.13	328657.89	86	77663.17	340061.63
10	79905.25	328698.25	87	77631.73	340156.57
11	79901.02	328757.65	88	77492.09	340106.11
12	79754.87	328751.17	89	77336.73	340043.79
13	79588.69	328749.75	90	77174.14	339970.99
14	79417.27	328755.04	91	77024.15	339896.68
15	79251.49	328766.65	92	76867.76	339811.34
16	79081.01	328785.38	93	76724.06	339725.49
17	78916.66	328809.96	94	76574.86	339628.15
18	78748.17	328842.00	95	76438.34	339531.29
19	78586.25	328879.41	96	76297.23	339422.54
20	78420.80	328924.57	97	76168.73	339315.27
21	78262.32	328974.56	98	76036.59	339195.78
22	78100.92	329032.57	99	75916.90	339078.76
23	77946.84	329094.84	100	75794.54	338949.27
24	77790.49	329165.33	101	75684.41	338823.22
25	77641.78	329239.50	102	75572.58	338684.53
26	77491.44	329322.04	103	75472.68	338550.22
27	77349.01	329407.65	104	75372.08	338403.19
28	77205.61	329501.73	105	75283.02	338261.46
29	77070.33	329598.25	106	75194.27	338106.99
30	76934.76	329703.29	107	75116.60	337958.71
31	76807.47	329810.13	108	75040.25	337797.75
32	76680.55	329925.48	109	74974.45	337643.83
33	76562.04	330041.98	110	74910.96	337477.38
34	76444.56	330166.93	111	74855.01	337311.03

Сектор 34					
№ п/п	МСК-15		№ п/п	МСК-15	
	X	Y		X	Y
	М	М		М	М
35	76335.56	330292.37	112	74798.67	337116.49
36	76228.25	330426.15	113	74755.58	336938.65
37	76129.42	330559.76	114	74746.95	336897.85
38	76032.94	330701.55	115	74714.48	336726.82
39	75944.89	330842.49	116	74689.18	336557.24
40	75859.83	330991.42	117	74670.22	336384.19
41	75783.12	331138.84	118	74658.30	336213.15
42	75710.01	331293.98	119	74652.98	336039.15
43	75645.10	331446.96	120	74655.34	335839.60
44	75584.38	331607.36	121	74665.36	335657.68
45	75531.68	331764.96	122	74682.63	335479.08
46	75483.73	331929.63	123	74706.51	335305.69
47	75443.55	332090.88	124	74735.27	335143.68
48	75415.91	332220.50	125	75317.88	332200.71
49	74833.29	335163.46	126	75346.23	332067.84
50	74804.84	335324.08	127	75387.75	331901.48
51	74781.09	335498.39	128	75436.46	331734.35
52	74762.31	335705.71	129	75490.90	331571.77
53	74754.42	335872.65	130	75552.58	331408.98
54	74753.00	336038.83	131	75619.61	331251.16
55	74758.29	336210.25	132	75693.86	331093.71
56	74769.90	336376.03	133	75773.07	330941.64
57	74788.63	336546.51	134	75859.45	330790.50
58	74813.21	336710.87	135	75950.34	330645.12
59	74845.25	336879.35	136	76048.32	330501.22
60	74853.43	336918.02	137	76150.34	330363.42
61	74895.84	337092.70	138	76259.30	330227.65
62	74951.39	337284.11	139	76371.82	330098.27
63	75005.86	337445.73	140	76491.09	329971.48
64	75067.03	337605.99	141	76613.42	329851.33
65	75132.37	337758.75	142	76742.27	329734.28
66	75205.93	337913.72	143	76873.64	329624.10
67	75283.05	338060.89	144	77011.29	329517.52
68	75368.54	338209.60	145	77150.90	329417.98
69	75456.97	338350.27	146	77296.48	329322.54
70	75553.87	338491.82	147	77443.47	329234.26
71	75653.06	338625.11	148	77596.09	329150.53
72	75760.76	338758.62	149	77749.56	329074.06
73	75870.11	338883.72	150	77908.28	329002.56
74	75987.95	339008.37	151	78067.27	328938.37
75	76106.78	339124.50	152	78231.11	328879.54
76	76234.04	339239.52	153	78394.65	328828.02
77	76361.61	339345.97	154	78562.60	328782.23
78	76497.50	339450.65	155	78729.67	328743.70

Сектор 34					
№ п/п	МСК-15		№ п/п	МСК-15	
	X	Y		X	Y
	М	М		М	М
79	76633.03	339546.77	156	78900.70	328711.23
80	76776.72	339640.46	157	79070.28	328685.92
81	76919.37	339725.65	158	79243.33	328666.97
82	77069.97	339807.78	159	79414.37	328655.05
83	77218.86	339881.51	160	79588.37	328649.73
84	77375.44	339951.57	161	79755.79	328651.15
85	77529.66	340013.40	-	-	-
Контур 3					
162	78772.15	340489.69	167	77499.36	340556.28
163	78765.48	340583.33	168	77505.98	340536.31
164	78758.38	340683.09	169	77537.42	340441.37
165	78751.28	340782.84	170	77568.86	340346.44
166	78749.78	340803.83	171	77598.37	340257.32
Контур 4					
172	82713.10	329905.23	197	82392.21	329749.69
173	82833.25	330027.55	198	82258.42	329642.38
174	82950.29	330156.41	199	82124.82	329543.55
175	83060.48	330287.78	200	81983.03	329447.07
176	83167.05	330425.43	201	81842.08	329359.03
177	83266.59	330565.04	202	81693.16	329273.97
178	83362.04	330710.62	203	81545.74	329197.25
179	83450.31	330857.61	204	81390.60	329124.14
180	83534.04	331010.23	205	81237.62	329059.23
181	83610.51	331163.70	206	81077.22	328998.52
182	83682.01	331322.42	207	81024.62	328980.09
183	83732.21	331446.75	208	81043.35	328923.56
184	83622.82	331442.85	209	81056.06	328885.15
185	83589.73	331360.98	210	81112.81	328905.03
186	83519.24	331204.63	211	81275.60	328966.71
187	83445.07	331055.92	212	81433.42	329033.74
188	83362.53	330905.58	213	81590.87	329107.99
189	83276.92	330763.15	214	81742.94	329187.20
190	83182.84	330619.75	215	81894.07	329273.58
191	83086.32	330484.47	216	82039.46	329364.48
192	82981.28	330348.89	217	82183.35	329462.45
193	82874.45	330221.61	218	82321.16	329564.47
194	82759.09	330094.69	219	82456.92	329673.43
195	82642.60	329976.18	220	82586.30	329785.95
196	82517.64	329858.70	-	-	-
Контур 5					
221	79966.89	340285.60	232	78850.81	340287.39
222	79990.99	340290.13	233	79018.26	340292.01
223	79871.51	340315.26	234	79184.40	340290.11
224	79706.49	340343.30	235	79355.72	340281.45

Сектор 34					
№ п/п	МСК-15		№ п/п	МСК-15	
	Х	Y		Х	Y
	М	М		М	М
225	79529.81	340366.19	236	79521.20	340266.52
226	79363.10	340381.19	237	79691.31	340244.45
227	79185.17	340390.14	238	79855.11	340216.58
228	79017.79	340392.03	239	79863.98	340214.71
229	78843.37	340387.16	240	79868.87	340257.48
230	78779.69	340383.82	241	79889.43	340282.63
231	78786.79	340284.07	242	79911.15	340288.26
Ограничения использования объектов недвижимости и осуществления деятельности					
1) Ограничения определяются в зависимости от местоположения объекта/сооружения/строения;					
2) Высота объектов/сооружений/строений не должна превышать допустимую максимальную абсолютную отметку верха в диапазоне Н=575.00 м-580.00 м в Балтийской системе высот 1977 г.;					
3) Ограничения распространяются на новые и реконструируемые объекты/сооружения/строения.					

Сектор 34					
№ п/п	МСК-06		№ п/п	МСК-06	
	Х	Y		Х	Y
	М	М		М	М
1	480819.07	276124.85	50	476788.07	284657.47
2	480867.91	276284.98	51	476954.96	284624.00
3	480906.94	276431.43	52	477116.45	284584.92
4	480913.18	276457.26	53	477281.47	284538.09
5	480950.10	276624.69	54	477439.39	284486.46
6	480980.92	276796.03	55	477600.23	284426.83
7	481004.59	276965.85	56	477753.62	284362.97
8	481021.88	277139.07	57	477909.29	284290.91
9	481032.15	277310.22	58	478057.19	284215.21
10	481035.79	277484.26	59	478206.72	284131.15
11	481032.60	277655.69	60	478348.23	284044.08
12	481022.89	277825.46	61	478490.71	283948.55
13	481001.97	278033.91	62	478624.95	283850.65
14	480976.18	278211.25	63	478759.49	283744.24
15	480944.90	278378.92	64	478885.64	283636.10
16	480333.97	281316.09	65	479011.41	283519.46
17	480284.61	281527.93	66	479128.69	283401.76
18	480236.49	281699.46	67	479244.93	283275.61
19	480185.02	281858.74	68	479352.60	283149.07
20	480123.59	282025.96	69	479458.58	283014.19
21	480059.78	282180.71	70	479556.00	282879.60
22	479985.41	282342.60	71	479651.07	282736.82
23	479909.66	282491.87	72	479737.63	282594.99
24	479822.82	282647.43	73	479821.21	282445.19
25	479735.59	282790.29	74	479896.37	282297.02
26	479636.82	282938.55	75	479967.94	282141.12

Сектор 34					
№ п/п	МСК-06		№ п/п	МСК-06	
	X	Y		X	Y
	М	М		М	М
27	479538.65	283074.13	76	480031.24	281987.50
28	479428.54	283214.19	77	480090.36	281826.47
29	479320.04	283341.65	78	480141.41	281668.36
30	479199.28	283472.63	79	480187.71	281503.19
31	479081.11	283591.19	80	480236.14	281295.36
32	478950.46	283712.29	81	480847.07	278358.19
33	478823.35	283821.21	82	480877.87	278192.80
34	478683.59	283931.69	83	480904.13	278009.64
35	478548.33	284030.30	84	480922.92	277820.99
36	478400.33	284129.48	85	480932.75	277649.77
37	478257.75	284217.17	86	480935.77	277483.61
38	478102.43	284304.43	87	480932.14	277312.15
39	477953.41	284380.66	88	480922.12	277146.27
40	477791.72	284455.47	89	480905.04	276975.62
41	477637.18	284519.78	90	480882.04	276811.03
42	477470.12	284581.66	91	480851.62	276642.25
43	477311.01	284633.65	92	480815.78	276479.97
44	477139.61	284682.24	93	480809.10	276452.34
45	476976.91	284721.58	94	480771.01	276309.85
46	476819.25	284753.16	95	480723.75	276155.14
47	476805.93	284752.15	96	480667.30	275993.19
48	476779.36	284725.83	97	480655.76	275963.83
49	476775.49	284671.56	98	480765.11	275969.89
Ограничения использования объектов недвижимости и осуществления деятельности					
1) Ограничения определяются в зависимости от местоположения объекта/сооружения/строения; 2) Высота объектов/сооружений/строений не должна превышать допустимую максимальную абсолютную отметку верха в диапазоне Н=575.00 м-580.00 м в Балтийской системе высот 1977 г.; 3) Ограничения распространяются на новые и реконструируемые объекты/сооружения/строения.					

Сектор 35					
№ п/п	МСК-15		№ п/п	МСК-15	
	X	Y		X	Y
	М	М		М	М
Контур 1					
1	78749.78	340803.83	7	77400.36	340855.25
2	78744.17	340882.59	8	77409.49	340827.65
3	78737.07	340982.35	9	77411.66	340821.12
4	78729.97	341082.10	10	77443.10	340726.18
5	78729.48	341088.97	11	77474.54	340631.24
6	78727.41	341117.96	12	77499.36	340556.28
Контур 2					
13	79915.23	328558.13	89	77631.73	340156.57
14	79908.13	328657.89	90	77600.29	340251.50

Сектор 35					
№ п/п	МСК-15		№ п/п	МСК-15	
	X	Y		X	Y
	М	М		М	М
15	79755.79	328651.15	91	77454.53	340198.82
16	79588.37	328649.73	92	77294.58	340134.55
17	79414.37	328655.05	93	77129.42	340060.47
18	79243.33	328666.97	94	76975.01	339983.85
19	79070.28	328685.92	95	76816.16	339897.04
20	78900.70	328711.23	96	76668.24	339808.54
21	78729.67	328743.70	97	76516.69	339709.53
22	78562.60	328782.23	98	76376.17	339609.70
23	78394.65	328828.02	99	76232.86	339499.11
24	78231.11	328879.54	100	76100.60	339388.56
25	78067.27	328938.37	101	75966.41	339267.06
26	77908.28	329002.56	102	75843.23	339146.48
27	77749.56	329074.06	103	75718.99	339014.83
28	77596.09	329150.53	104	75605.65	338884.95
29	77443.47	329234.26	105	75492.12	338743.96
30	77296.48	329322.54	106	75389.32	338605.59
31	77150.90	329417.98	107	75287.20	338456.12
32	77011.29	329517.52	108	75195.58	338310.11
33	76873.64	329624.10	109	75105.50	338153.10
34	76742.27	329734.28	110	75025.61	338000.35
35	76613.42	329851.33	111	74948.13	337836.75
36	76491.09	329971.48	112	74880.48	337678.20
37	76371.82	330098.27	113	74816.07	337509.03
38	76259.30	330227.65	114	74757.80	337335.29
39	76150.34	330363.42	115	74701.67	337140.90
40	76048.32	330501.22	116	74657.77	336959.45
41	75950.34	330645.12	117	74630.96	336827.61
42	75859.45	330790.50	118	74602.19	336657.65
43	75773.07	330941.64	119	74579.05	336478.12
44	75693.86	331093.71	120	74563.70	336306.43
45	75619.61	331251.16	121	74554.72	336125.63
46	75552.58	331408.98	122	74552.89	335953.26
47	75490.90	331571.77	123	74557.79	335779.47
48	75436.46	331734.35	124	74567.53	335626.60
49	75387.75	331901.48	125	74583.67	335464.44
50	75346.23	332067.84	126	74607.95	335288.77
51	75317.88	332200.71	127	74637.24	335123.89
52	74735.27	335143.68	128	75219.86	332180.93
53	74706.51	335305.69	129	75248.91	332044.80
54	74682.63	335479.08	130	75291.57	331874.03
55	74665.36	335657.68	131	75341.24	331703.75
56	74655.34	335839.60	132	75397.18	331536.86
57	74652.98	336039.15	133	75460.05	331371.00
58	74658.30	336213.15	134	75528.91	331209.00

Сектор 35					
№ п/п	МСК-15		№ п/п	МСК-15	
	X	Y		X	Y
	М	М		М	М
59	74670.22	336384.19	135	75604.61	331048.59
60	74689.18	336557.24	136	75685.96	330892.50
61	74714.48	336726.82	137	75774.01	330738.52
62	74746.95	336897.85	138	75867.36	330589.29
63	74755.58	336938.65	139	75967.22	330442.69
64	74798.67	337116.49	140	76071.99	330301.25
65	74855.01	337311.03	141	76183.04	330162.94
66	74910.96	337477.38	142	76298.59	330030.15
67	74974.45	337643.83	143	76420.15	329900.98
68	75040.25	337797.75	144	76545.75	329777.67
69	75116.60	337958.71	145	76677.08	329658.43
70	75194.27	338106.99	146	76811.97	329545.36
71	75283.02	338261.46	147	76952.24	329436.79
72	75372.08	338403.19	148	77095.59	329334.65
73	75472.68	338550.22	149	77243.95	329237.42
74	75572.58	338684.53	150	77394.88	329146.84
75	75684.41	338823.22	151	77550.40	329061.56
76	75794.54	338949.27	152	77707.97	328983.10
77	75916.90	339078.76	153	77869.71	328910.28
78	76036.59	339195.78	154	78032.94	328844.42
79	76168.73	339315.27	155	78199.90	328784.52
80	76297.23	339422.54	156	78367.80	328731.67
81	76438.34	339531.29	157	78538.94	328685.05
82	76574.86	339628.15	158	78710.47	328645.54
83	76724.06	339725.49	159	78884.74	328612.49
84	76867.76	339811.34	160	79058.84	328586.56
85	77024.15	339896.68	161	79235.16	328567.28
86	77174.14	339970.99	162	79410.76	328555.09
87	77336.73	340043.79	163	79588.06	328549.71
88	77492.09	340106.11	164	79760.43	328551.23
Контур 3					
165	81539.65	327424.88	168	79994.96	327438.46
166	81500.22	327543.94	169	80008.48	327248.62
167	81440.39	327724.61	170	80017.38	327123.51
Контур 4					
171	82783.59	329834.28	196	82586.30	329785.95
172	82906.90	329959.89	197	82456.92	329673.43
173	83026.14	330091.21	198	82321.16	329564.47
174	83139.21	330226.11	199	82183.35	329462.45
175	83247.78	330366.38	200	82039.46	329364.48
176	83349.92	330509.73	201	81894.07	329273.58
177	83447.15	330658.09	202	81742.94	329187.20
178	83537.73	330809.01	203	81590.87	329107.99
179	83623.01	330964.54	204	81433.42	329033.74

Сектор 35					
№ п/п	МСК-15		№ п/п	МСК-15	
	X	Y		X	Y
	М	М		М	М
180	83701.47	331122.11	205	81275.60	328966.71
181	83774.29	331283.85	206	81112.81	328905.03
182	83840.15	331447.08	207	81056.06	328885.15
183	83841.42	331450.64	208	81087.51	328790.21
184	83732.21	331446.75	209	81147.72	328811.30
185	83682.01	331322.42	210	81313.58	328874.18
186	83610.51	331163.70	211	81475.58	328943.04
187	83534.04	331010.23	212	81635.99	329018.73
188	83450.31	330857.61	213	81792.08	329100.09
189	83362.04	330710.62	214	81946.06	329188.14
190	83266.59	330565.04	215	82095.29	329281.49
191	83167.05	330425.43	216	82241.89	329381.35
192	83060.48	330287.78	217	82383.33	329486.12
193	82950.29	330156.41	218	82521.64	329597.17
194	82833.25	330027.55	219	82654.42	329712.72
195	82713.10	329905.23	-	-	-
Контур 5					
220	80199.49	340343.01	232	79017.79	340392.03
221	80065.10	340376.79	233	79185.17	340390.14
222	79887.93	340413.94	234	79363.10	340381.19
223	79717.97	340442.71	235	79529.81	340366.19
224	79538.44	340465.85	236	79706.49	340343.30
225	79366.75	340481.20	237	79871.51	340315.26
226	79185.95	340490.18	238	79990.99	340290.13
227	79013.58	340492.01	239	79996.96	340291.25
228	78835.95	340486.93	240	80028.14	340303.60
229	78772.59	340483.58	241	80053.21	340310.91
230	78779.69	340383.82	242	80069.97	340323.25
231	78843.37	340387.16	243	80074.52	340336.43
Ограничения использования объектов недвижимости и осуществления деятельности					
1) Ограничения определяются в зависимости от местоположения объекта/сооружения/строения; 2) Высота объектов/сооружений/строений не должна превышать допустимую максимальную абсолютную отметку верха в диапазоне Н=580.00 м-585.00 м в Балтийской системе высот 1977 г.; 3) Ограничения распространяются на новые и реконструируемые объекты/сооружения/строения.					

Сектор 35					
№ п/п	MCK-06		№ п/п	MCK-06	
	X	Y		X	Y
	М	М		М	М
1	480914.39	276094.55	49	476819.25	284753.16
2	480964.62	276259.45	50	476976.91	284721.58
3	481004.77	276410.50	51	477139.61	284682.24
4	481010.58	276434.53	52	477311.01	284633.65
5	481048.44	276606.43	53	477470.12	284581.66
6	481079.81	276781.02	54	477637.18	284519.78
7	481104.06	276955.36	55	477791.72	284455.47
8	481121.63	277131.86	56	477953.41	284380.66
9	481132.13	277307.57	57	478102.43	284304.43
10	481135.81	277488.65	58	478257.75	284217.17
11	481132.21	277667.74	59	478400.33	284129.48
12	481120.01	277866.36	60	478548.33	284030.30
13	481100.13	278055.20	61	478683.59	283931.69
14	481074.19	278231.45	62	478823.35	283821.21
15	481042.73	278399.65	63	478950.46	283712.29
16	480431.80	281336.82	64	479081.11	283591.19
17	480380.58	281556.29	65	479199.28	283472.63
18	480331.57	281730.54	66	479320.04	283341.65
19	480278.46	281894.54	67	479428.54	283214.19
20	480215.93	282064.41	68	479538.65	283074.13
21	480150.12	282223.74	69	479636.82	282938.55
22	480074.46	282388.18	70	479735.59	282790.29
23	479996.35	282541.85	71	479822.82	282647.43
24	479908.02	282699.85	72	479909.66	282491.87
25	479818.10	282846.92	73	479985.41	282342.60
26	479717.64	282997.50	74	480059.78	282180.71
27	479616.45	283137.06	75	480123.59	282025.96
28	479504.49	283279.30	76	480185.02	281858.74
29	479392.67	283410.48	77	480236.49	281699.46
30	479269.89	283543.50	78	480284.61	281527.93
31	479148.12	283665.51	79	480333.97	281316.09
32	479015.28	283788.48	80	480944.90	278378.92
33	478884.32	283900.56	81	480976.18	278211.25
34	478742.24	284012.73	82	481001.97	278033.91
35	478602.88	284114.19	83	481022.89	277825.46
36	478452.44	284214.87	84	481032.60	277655.69
37	478305.56	284305.08	85	481035.79	277484.26
38	478147.68	284393.64	86	481032.15	277310.22
39	477994.17	284472.06	87	481021.88	277139.07
40	477829.84	284547.96	88	481004.59	276965.85
41	477670.64	284614.08	89	480980.92	276796.03
42	477500.86	284676.86	90	480950.10	276624.69
43	477336.97	284730.29	91	480913.18	276457.26
44	477162.78	284779.55	92	480906.94	276431.43

Сектор 35					
№ п/п	МСК-06		№ п/п	МСК-06	
	X	Y		X	Y
	М	М		М	М
45	477029.78	284811.62	93	480867.91	276284.98
46	476991.33	284806.16	94	480819.07	276124.85
47	476966.63	284783.46	95	480765.11	275969.89
48	476881.00	284757.83	96	480873.09	275975.87
Ограничения использования объектов недвижимости и осуществления деятельности					
1) Ограничения определяются в зависимости от местоположения объекта/сооружения/строения;					
2) Высота объектов/сооружений/строений не должна превышать допустимую максимальную абсолютную отметку верха в диапазоне Н=580.00 м-585.00 м в Балтийской системе высот 1977 г.;					
3) Ограничения распространяются на новые и реконструируемые объекты/сооружения/строения.					

Сектор 36					
№ п/п	МСК-15		№ п/п	МСК-15	
	X	Y		X	Y
	М	М		М	М
Контур 1					
1	80497.13	340358.68	13	78772.15	340489.69
2	80436.75	340379.00	14	78772.59	340483.58
3	80256.39	340431.85	15	78835.95	340486.93
4	80088.31	340474.07	16	79013.58	340492.01
5	79904.36	340512.61	17	79185.95	340490.18
6	79733.48	340541.52	18	79366.75	340481.20
7	79547.07	340565.51	19	79538.44	340465.85
8	79374.45	340580.92	20	79717.97	340442.71
9	79186.74	340590.21	21	79887.93	340413.94
10	79013.44	340592.02	22	80065.10	340376.79
11	78828.55	340586.69	23	80199.49	340343.01
12	78765.48	340583.33	-	-	-
Контур 2					
24	78727.41	341117.96	27	77301.35	341154.21
25	78715.16	341290.02	28	77346.13	341018.99
26	78705.05	341432.10	29	77400.36	340855.25
Контур 3					
30	79922.33	328458.38	107	77598.37	340257.32
31	79915.23	328558.13	108	77568.86	340346.44
32	79760.43	328551.23	109	77416.98	340291.54
33	79588.06	328549.71	110	77256.18	340226.90
34	79410.76	328555.09	111	77084.71	340149.96
35	79235.16	328567.28	112	76929.47	340072.90
36	79058.84	328586.56	113	76764.57	339982.74
37	78884.74	328612.49	114	76615.86	339893.74
38	78710.47	328645.54	115	76458.53	339790.92
39	78538.94	328685.05	116	76317.27	339690.53
40	78367.80	328731.67	117	76168.49	339575.69

Сектор 36					
№ п/п	МСК-15		№ п/п	МСК-15	
	X	Y		X	Y
	М	М		М	М
41	78199.90	328784.52	118	76035.54	339464.52
42	78032.94	328844.42	119	75896.23	339338.35
43	77869.71	328910.28	120	75772.41	339217.10
44	77707.97	328983.10	121	75643.43	339080.39
45	77550.40	329061.56	122	75529.51	338949.80
46	77394.88	329146.84	123	75411.65	338803.39
47	77243.95	329237.42	124	75308.32	338664.26
48	77095.59	329334.65	125	75202.32	338509.06
49	76952.24	329436.79	126	75110.23	338362.25
50	76811.97	329545.36	127	75016.73	338199.21
51	76677.08	329658.43	128	74936.44	338045.63
52	76545.75	329777.67	129	74854.62	337872.66
53	76420.15	329900.98	130	74781.09	337699.17
54	76298.59	330030.15	131	74710.60	337511.17
55	76183.04	330162.94	132	74651.28	337329.59
56	76071.99	330301.25	133	74603.69	337161.55
57	75967.22	330442.69	134	74559.54	336978.38
58	75867.36	330589.29	135	74532.28	336844.04
59	75774.01	330738.52	136	74503.38	336673.16
60	75685.96	330892.50	137	74479.39	336486.75
61	75604.61	331048.59	138	74463.99	336314.14
62	75528.91	331209.00	139	74454.70	336126.42
63	75460.05	331371.00	140	74452.88	335953.12
64	75397.18	331536.86	141	74458.19	335768.58
65	75341.24	331703.75	142	74468.70	335608.73
66	75291.57	331874.03	143	74484.59	335450.81
67	75248.91	332044.80	144	74509.43	335271.64
68	75219.86	332180.93	145	74539.21	335104.10
69	74637.24	335123.89	146	75121.83	332161.14
70	74607.95	335288.77	147	75152.34	332018.43
71	74583.67	335464.44	148	75196.02	331844.32
72	74567.53	335626.60	149	75247.05	331669.89
73	74557.79	335779.47	150	75304.25	331499.74
74	74552.89	335953.26	151	75368.80	331329.85
75	74554.72	336125.63	152	75439.18	331164.71
76	74563.70	336306.43	153	75516.87	331000.41
77	74579.05	336478.12	154	75599.98	330841.30
78	74602.19	336657.65	155	75690.32	330683.60
79	74630.96	336827.61	156	75785.66	330531.50
80	74657.77	336959.45	157	75888.09	330381.38
81	74701.67	337140.90	158	75995.07	330237.23
82	74757.80	337335.29	159	76108.97	330095.60
83	74816.07	337509.03	160	76226.93	329960.29
84	74880.48	337678.20	161	76351.59	329828.04

Сектор 36					
№ п/п	МСК-15		№ п/п	МСК-15	
	X	Y		X	Y
	М	М		М	М
85	74948.13	337836.75	162	76479.80	329702.40
86	75025.61	338000.35	163	76614.45	329580.34
87	75105.50	338153.10	164	76752.13	329465.15
88	75195.58	338310.11	165	76895.94	329354.03
89	75287.20	338456.12	166	77042.23	329249.99
90	75389.32	338605.59	167	77194.32	329150.49
91	75492.12	338743.96	168	77348.32	329058.26
92	75605.65	338884.95	169	77507.74	328971.00
93	75718.99	339014.83	170	77668.50	328891.13
94	75843.23	339146.48	171	77834.28	328816.65
95	75966.41	339267.06	172	78000.82	328749.64
96	76100.60	339388.56	173	78171.93	328688.40
97	76232.86	339499.11	174	78343.20	328634.66
98	76376.17	339609.70	175	78518.60	328587.04
99	76516.69	339709.53	176	78693.56	328546.90
100	76668.24	339808.54	177	78872.15	328513.18
101	76816.16	339897.04	178	79049.72	328486.90
102	76975.01	339983.85	179	79230.40	328467.29
103	77129.42	340060.47	180	79409.49	328455.03
104	77294.58	340134.55	181	79591.16	328449.66
105	77454.53	340198.82	182	79757.64	328451.10
106	77600.29	340251.50	-	-	-
Контур 4					
183	82856.53	329765.72	209	82906.90	329959.89
184	82982.17	329893.93	210	82783.59	329834.28
185	83104.23	330028.58	211	82654.42	329712.72
186	83219.42	330166.26	212	82521.64	329597.17
187	83330.55	330310.07	213	82383.33	329486.12
188	83434.58	330456.36	214	82241.89	329381.35
189	83534.08	330608.45	215	82095.29	329281.49
190	83626.31	330762.45	216	81946.06	329188.14
191	83713.57	330921.88	217	81792.08	329100.09
192	83793.43	331082.64	218	81635.99	329018.73
193	83867.91	331248.42	219	81475.58	328943.04
194	83934.92	331414.95	220	81313.58	328874.18
195	83949.58	331455.91	221	81147.72	328811.30
196	83940.90	331455.68	222	81087.51	328790.21
197	83849.52	331450.93	223	81118.95	328695.27
198	83841.42	331450.64	224	81184.85	328718.37
199	83840.15	331447.08	225	81354.74	328782.93
200	83774.29	331283.85	226	81519.87	328853.30
201	83701.47	331122.11	227	81684.17	328930.99
202	83623.01	330964.54	228	81843.28	329014.10
203	83537.73	330809.01	229	82000.98	329104.44

Сектор 36					
№ п/п	МСК-15		№ п/п	МСК-15	
	X	Y		X	Y
	М	М		М	М
204	83447.15	330658.09	230	82153.08	329199.79
205	83349.92	330509.73	231	82303.20	329302.22
206	83247.78	330366.38	232	82447.35	329409.20
207	83139.21	330226.11	233	82588.97	329523.10
208	83026.14	330091.21	234	82724.28	329641.06
Контур 5					
235	81638.92	327125.14	239	80017.38	327123.51
236	81626.95	327161.26	240	80022.79	327047.57
237	81563.59	327352.60	241	80037.11	326846.52
238	81539.65	327424.88	242	80039.81	326808.57
Ограничения использования объектов недвижимости и осуществления деятельности					
1) Ограничения определяются в зависимости от местоположения объекта/сооружения/строения;					
2) Высота объектов/сооружений/строений не должна превышать допустимую максимальную абсолютную отметку верха в диапазоне Н=585.00 м-590.00 м в Балтийской системе высот 1977 г.;					
3) Ограничения распространяются на новые и реконструируемые объекты/сооружения/строения.					

Сектор 36					
№ п/п	МСК-06		№ п/п	МСК-06	
	X	Y		X	Y
	М	М		М	М
1	481010.76	276067.51	47	477336.97	284730.29
2	481060.23	276230.03	48	477500.86	284676.86
3	481102.21	276387.96	49	477670.64	284614.08
4	481127.48	276496.26	50	477829.84	284547.96
5	481164.24	276680.57	51	477994.17	284472.06
6	481191.50	276851.72	52	478147.68	284393.64
7	481213.69	277038.35	53	478305.56	284305.08
8	481227.43	277211.11	54	478452.44	284214.87
9	481234.91	277398.91	55	478602.88	284114.19
10	481235.06	277572.21	56	478742.24	284012.73
11	481228.33	277750.41	57	478884.32	283900.56
12	481216.67	277908.62	58	479015.28	283788.48
13	481198.74	278072.41	59	479148.12	283665.51
14	481172.29	278251.08	60	479269.89	283543.50
15	481140.57	278420.38	61	479392.67	283410.48
16	480529.64	281357.55	62	479504.49	283279.30
17	480477.57	281580.71	63	479616.45	283137.06
18	480426.65	281761.63	64	479717.64	282997.50
19	480373.24	281926.49	65	479818.10	282846.92
20	480308.28	282102.86	66	479908.02	282699.85
21	480242.10	282263.03	67	479996.35	282541.85
22	480163.51	282433.75	68	480074.46	282388.18
23	480084.96	282588.24	69	480150.12	282223.74
24	479993.22	282752.27	70	480215.93	282064.41

Сектор 36					
№ п/п	МСК-06		№ п/п	МСК-06	
	X	Y		X	Y
	М	М		М	М
25	479902.79	282900.11	71	480278.46	281894.54
26	479798.46	283056.44	72	480331.57	281730.54
27	479696.71	283196.74	73	480380.58	281556.29
28	479580.44	283344.40	74	480431.80	281336.82
29	479468.00	283476.28	75	481042.73	278399.65
30	479340.50	283614.36	76	481074.19	278231.45
31	479218.06	283737.01	77	481100.13	278055.20
32	479080.11	283864.66	78	481120.01	277866.36
33	478948.43	283977.33	79	481132.21	277667.74
34	478800.89	284093.76	80	481135.81	277488.65
35	478660.77	284195.75	81	481132.13	277307.57
36	478504.56	284300.25	82	481121.63	277131.86
37	478356.87	284390.93	83	481104.06	276955.36
38	478192.94	284482.86	84	481079.81	276781.02
39	478038.59	284561.67	85	481048.44	276606.43
40	477867.95	284640.45	86	481010.58	276434.53
41	477707.90	284706.90	87	481004.77	276410.50
42	477531.60	284772.05	88	480964.62	276259.45
43	477366.83	284825.75	89	480914.39	276094.55
44	477287.35	284848.21	90	480873.09	275975.87
45	477029.78	284811.62	91	480981.04	275981.85
46	477162.78	284779.55	-	-	-
Ограничения использования объектов недвижимости и осуществления деятельности					
1) Ограничения определяются в зависимости от местоположения объекта/сооружения/строения;					
2) Высота объектов/сооружений/строений не должна превышать допустимую максимальную абсолютную отметку верха в диапазоне Н=585.00 м-590.00 м в Балтийской системе высот 1977 г.;					
3) Ограничения распространяются на новые и реконструируемые объекты/сооружения/строения.					

Сектор 37					
№ п/п	МСК-15		№ п/п	МСК-15	
	X	Y		X	Y
	М	М		М	М
Контур 1					
1	80766.10	340367.89	14	78765.48	340583.33
2	80634.39	340417.99	15	78828.55	340586.69
3	80465.90	340474.67	16	79013.44	340592.02
4	80282.27	340528.45	17	79186.74	340590.21
5	80109.86	340571.74	18	79374.45	340580.92
6	79922.58	340610.95	19	79547.07	340565.51
7	79747.31	340640.58	20	79733.48	340541.52
8	79557.52	340664.97	21	79904.36	340512.61
9	79380.46	340680.75	22	80088.31	340474.07
10	79189.35	340690.18	23	80256.39	340431.85
11	79008.40	340691.99	24	80436.75	340379.00

Сектор 37					
№ п/п	МСК-15		№ п/п	МСК-15	
	X	Y		X	Y
	М	М		М	М
12	78823.12	340686.56	25	80497.13	340358.68
13	78758.38	340683.09	26	80600.71	340364.13
Контур 2					
27	78705.05	341432.10	31	77202.34	341453.17
28	78700.85	341491.07	32	77219.40	341401.67
29	78686.53	341692.11	33	77282.77	341210.33
30	78682.68	341746.23	34	77301.35	341154.21
Контур 3					
35	79929.44	328358.62	112	77568.86	340346.44
36	79927.68	328383.30	113	77537.42	340441.37
37	79922.33	328458.38	114	77468.10	340417.00
38	79757.64	328451.10	115	77293.85	340350.74
39	79591.16	328449.66	116	77125.70	340278.99
40	79409.49	328455.03	117	76957.32	340199.31
41	79230.40	328467.29	118	76795.31	340114.59
42	79049.72	328486.90	119	76633.70	340021.95
43	78872.15	328513.18	120	76478.83	339924.78
44	78693.56	328546.90	121	76324.99	339819.74
45	78518.60	328587.04	122	76178.23	339710.72
46	78343.20	328634.66	123	76033.10	339593.93
47	78171.93	328688.40	124	75895.34	339473.74
48	78000.82	328749.64	125	75759.83	339345.92
49	77834.28	328816.65	126	75631.93	339215.29
50	77668.50	328891.13	127	75506.86	339077.24
51	77507.74	328971.00	128	75389.60	338936.97
52	77348.32	329058.26	129	75275.75	338789.53
53	77194.32	329150.49	130	75169.85	338640.50
54	77042.23	329249.99	131	75067.92	338484.58
55	76895.94	329354.03	132	74974.05	338327.69
56	76752.13	329465.15	133	74884.66	338164.26
57	76614.45	329580.34	134	74803.39	338000.49
58	76479.80	329702.40	135	74727.10	337830.55
59	76351.59	329828.04	136	74659.85	337663.36
60	76226.93	329960.29	137	74600.30	337497.66
61	76108.97	330095.60	138	74552.36	337347.88
62	75995.07	330237.23	139	74506.21	337184.03
63	75888.09	330381.38	140	74461.66	336998.88
64	75785.66	330531.50	141	74433.95	336862.26
65	75690.32	330683.60	142	74404.33	336686.99
66	75599.98	330841.30	143	74379.93	336497.21
67	75516.87	331000.41	144	74364.15	336320.15
68	75439.18	331164.71	145	74354.72	336129.04
69	75368.80	331329.85	146	74352.88	335951.28
70	75304.25	331499.74	147	74358.48	335760.02

Сектор 37					
№ п/п	МСК-15		№ п/п	МСК-15	
	X	Y		X	Y
	М	М		М	М
71	75247.05	331669.89	148	74370.30	335585.91
72	75196.02	331844.32	149	74386.12	335432.40
73	75152.34	332018.43	150	74411.27	335252.19
74	75121.83	332161.14	151	74441.19	335084.32
75	74539.21	335104.10	152	75023.80	332141.35
76	74509.43	335271.64	153	75055.32	331994.06
77	74484.59	335450.81	154	75099.88	331816.75
78	74468.70	335608.73	155	75152.24	331637.97
79	74458.19	335768.58	156	75210.57	331464.70
80	74452.88	335953.12	157	75276.79	331290.59
81	74454.70	336126.42	158	75348.54	331122.43
82	74463.99	336314.14	159	75428.22	330954.05
83	74479.39	336486.75	160	75512.93	330792.04
84	74503.38	336673.16	161	75605.58	330630.43
85	74532.28	336844.04	162	75702.75	330475.57
86	74559.54	336978.38	163	75807.79	330321.73
87	74603.69	337161.55	164	75916.81	330174.96
88	74651.28	337329.59	165	76033.59	330029.84
89	74710.60	337511.17	166	76153.79	329892.08
90	74781.09	337699.17	167	76281.60	329756.56
91	74854.62	337872.66	168	76412.24	329628.66
92	74936.44	338045.63	169	76550.29	329503.59
93	75016.73	338199.21	170	76690.56	329386.33
94	75110.23	338362.25	171	76838.00	329272.48
95	75202.32	338509.06	172	76987.03	329166.59
96	75308.32	338664.26	173	77142.95	329064.65
97	75411.65	338803.39	174	77299.83	328970.78
98	75529.51	338949.80	175	77463.27	328881.39
99	75643.43	339080.39	176	77627.03	328800.12
100	75772.41	339217.10	177	77796.98	328723.83
101	75896.23	339338.35	178	77966.61	328655.66
102	76035.54	339464.52	179	78142.02	328592.94
103	76168.49	339575.69	180	78316.48	328538.28
104	76317.27	339690.53	181	78496.27	328489.52
105	76458.53	339790.92	182	78674.48	328448.72
106	76615.86	339893.74	183	78857.54	328414.22
107	76764.57	339982.74	184	79038.41	328387.53
108	76929.47	340072.90	185	79223.61	328367.49
109	77084.71	340149.96	186	79406.01	328355.07
110	77256.18	340226.90	187	79592.21	328349.62
111	77416.98	340291.54	188	79760.27	328351.12
Контур 4					
189	82928.01	329695.73	215	82724.28	329641.06
190	83055.91	329826.37	216	82588.97	329523.10

Сектор 37					
№ п/п	МСК-15		№ п/п	МСК-15	
	X	Y		X	Y
	М	М		М	М
191	83180.98	329964.42	217	82447.35	329409.20
192	83298.24	330104.69	218	82303.20	329302.22
193	83412.09	330252.13	219	82153.08	329199.79
194	83517.98	330401.16	220	82000.98	329104.44
195	83619.92	330557.08	221	81843.28	329014.10
196	83713.79	330713.97	222	81684.17	328930.99
197	83803.17	330877.40	223	81519.87	328853.30
198	83884.45	331041.17	224	81354.74	328782.93
199	83960.73	331211.11	225	81184.85	328718.37
200	84028.91	331380.75	226	81118.95	328695.27
201	84056.78	331458.71	227	81142.61	328623.82
202	83949.58	331455.91	228	81150.39	328600.33
203	83934.92	331414.95	229	81219.88	328624.69
204	83867.91	331248.42	230	81393.99	328690.91
205	83793.43	331082.64	231	81562.15	328762.66
206	83713.57	330921.88	232	81730.53	328842.34
207	83626.31	330762.45	233	81892.54	328927.06
208	83534.08	330608.45	234	82054.15	329019.70
209	83434.58	330456.36	235	82209.01	329116.87
210	83330.55	330310.07	236	82362.85	329221.91
211	83219.42	330166.26	237	82509.61	329330.93
212	83104.23	330028.58	238	82654.74	329447.72
213	82982.17	329893.93	239	82792.50	329567.92
214	82856.53	329765.72	-	-	-
Контур 5					
240	81738.18	326825.40	243	80039.81	326808.57
241	81690.32	326969.93	244	80051.42	326645.47
242	81638.92	327125.14	245	80062.24	326493.62
Ограничения использования объектов недвижимости и осуществления деятельности					
1) Ограничения определяются в зависимости от местоположения объекта/сооружения/строения; 2) Высота объектов/сооружений/строений не должна превышать допустимую максимальную абсолютную отметку верха в диапазоне Н=590.00 м-595.00 м в Балтийской системе высот 1977 г.; 3) Ограничения распространяются на новые и реконструируемые объекты/сооружения/строения.					

Сектор 37					
№ п/п	MCK-06		№ п/п	MCK-06	
	X	Y		X	Y
	М	М		М	М
1	481106.51	276038.52	47	477366.83	284825.75
2	481156.34	276202.38	48	477531.60	284772.05
3	481200.06	276367.10	49	477707.90	284706.90
4	481225.35	276475.64	50	477867.95	284640.45
5	481262.75	276663.30	51	478038.59	284561.67
6	481290.68	276838.85	52	478192.94	284482.86
7	481313.25	277028.86	53	478356.87	284390.93
8	481327.32	277206.06	54	478504.56	284300.25
9	481334.91	277397.26	55	478660.77	284195.75
10	481335.03	277575.02	56	478800.89	284093.76
11	481327.59	277766.22	57	478948.43	283977.33
12	481314.72	277933.79	58	479080.11	283864.66
13	481297.40	278089.12	59	479218.06	283737.01
14	481270.65	278269.11	60	479340.50	283614.36
15	481238.40	278441.11	61	479468.00	283476.28
16	480627.47	281378.28	62	479580.44	283344.40
17	480574.12	281606.77	63	479696.71	283196.74
18	480522.26	281790.96	64	479798.46	283056.44
19	480467.45	281960.06	65	479902.79	282900.11
20	480401.30	282139.60	66	479993.22	282752.27
21	480333.39	282303.88	67	480084.96	282588.24
22	480253.35	282477.68	68	480163.51	282433.75
23	480172.77	282636.12	69	480242.10	282263.03
24	480079.34	282803.11	70	480308.28	282102.86
25	479986.57	282954.74	71	480373.24	281926.49
26	479880.33	283113.88	72	480426.65	281761.63
27	479775.95	283257.77	73	480477.57	281580.71
28	479657.55	283408.08	74	480529.64	281357.55
29	479542.20	283543.34	75	481140.57	278420.38
30	479412.37	283683.90	76	481172.29	278251.08
31	479286.77	283809.69	77	481198.74	278072.41
32	479146.31	283939.63	78	481216.67	277908.62
33	479011.23	284055.17	79	481228.33	277750.41
34	478861.01	284173.69	80	481235.06	277572.21
35	478717.27	284278.28	81	481234.91	277398.91
36	478558.22	284384.65	82	481227.43	277211.11
37	478406.72	284477.64	83	481213.69	277038.35
38	478239.81	284571.20	84	481191.50	276851.72
39	478081.48	284652.02	85	481164.24	276680.57
40	477907.74	284732.20	86	481127.48	276496.26
41	477743.57	284800.34	87	481102.21	276387.96
42	477564.07	284866.64	88	481060.23	276230.03
43	477523.70	284879.79	89	481010.76	276067.51
44	477509.36	284879.76	90	480981.04	275981.85

Сектор 37					
№ п/п	МСК-06		№ п/п	МСК-06	
	X	Y		X	Y
	м	м		м	м
45	477450.40	284871.37	91	481088.93	275987.83
46	477287.35	284848.21	-	-	-
Ограничения использования объектов недвижимости и осуществления деятельности					
1) Ограничения определяются в зависимости от местоположения объекта/сооружения/строения; 2) Высота объектов/сооружений/строений не должна превышать допустимую максимальную абсолютную отметку верха в диапазоне Н=590.00 м-595.00 м в Балтийской системе высот 1977 г.; 3) Ограничения распространяются на новые и реконструируемые объекты/сооружения/строения.					

Сектор 38					
№ п/п	МСК-15		№ п/п	МСК-15	
	X	Y		X	Y
	М	М		М	М
Контур 1					
1	81013.11	340373.51	15	78758.38	340683.09
2	80849.98	340442.99	16	78823.12	340686.56
3	80664.75	340513.35	17	79008.40	340691.99
4	80495.24	340570.29	18	79189.35	340690.18
5	80305.06	340625.90	19	79380.46	340680.75
6	80131.61	340669.36	20	79557.52	340664.97
7	79937.65	340709.88	21	79747.31	340640.58
8	79761.33	340739.60	22	79922.58	340610.95
9	79564.78	340764.78	23	80109.86	340571.74
10	79386.67	340780.58	24	80282.27	340528.45
11	79188.76	340790.25	25	80465.90	340474.67
12	79006.96	340792.00	26	80634.39	340417.99
13	78814.49	340786.26	27	80766.10	340367.89
14	78751.28	340782.84	-	-	-
Контур 2					
28	78682.68	341746.23	31	77103.34	341752.14
29	78672.21	341893.16	32	77156.04	341593.00
30	78660.31	342060.37	33	77202.34	341453.17
Контур 3					
34	79936.90	328253.86	112	77505.98	340536.31
35	79929.44	328358.62	113	77432.20	340510.37
36	79760.27	328351.12	114	77254.78	340442.82
37	79592.21	328349.62	115	77082.70	340369.31
38	79406.01	328355.07	116	76911.14	340288.05
39	79223.61	328367.49	117	76745.36	340201.26
40	79038.41	328387.53	118	76580.70	340106.79
41	78857.54	328414.22	119	76422.24	340007.26
42	78674.48	328448.72	120	76265.50	339900.16
43	78496.27	328489.52	121	76115.34	339788.50
44	78316.48	328538.28	122	75967.49	339669.44

Сектор 38					
№ п/п	МСК-15		№ п/п	МСК-15	
	X	Y		X	Y
	М	М		М	М
45	78142.02	328592.94	123	75826.54	339546.34
46	77966.61	328655.66	124	75688.49	339416.05
47	77796.98	328723.83	125	75557.64	339282.27
48	77627.03	328800.12	126	75430.24	339141.55
49	77463.27	328881.39	127	75310.29	338997.92
50	77299.83	328970.78	128	75194.32	338847.63
51	77142.95	329064.65	129	75086.00	338695.04
52	76987.03	329166.59	130	74982.19	338536.11
53	76838.00	329272.48	131	74886.18	338375.49
54	76690.56	329386.33	132	74795.15	338208.91
55	76550.29	329503.59	133	74712.04	338041.25
56	76412.24	329628.66	134	74633.18	337865.28
57	76281.60	329756.56	135	74565.30	337696.06
58	76153.79	329892.08	136	74502.77	337521.41
59	76033.59	330029.84	137	74454.88	337370.90
60	75916.81	330174.96	138	74409.11	337207.94
61	75807.79	330321.73	139	74363.77	337019.33
62	75702.75	330475.57	140	74335.02	336877.33
63	75605.58	330630.43	141	74305.30	336701.01
64	75512.93	330792.04	142	74280.13	336504.47
65	75428.22	330954.05	143	74264.33	336326.36
66	75348.54	331122.43	144	74254.65	336128.44
67	75276.79	331290.59	145	74252.88	335949.64
68	75210.57	331464.70	146	74258.76	335751.58
69	75152.24	331637.97	147	74270.76	335576.23
70	75099.88	331816.75	148	74286.88	335420.10
71	75055.32	331994.06	149	74312.45	335236.93
72	75023.80	332141.35	150	74343.16	335064.53
73	74441.19	335084.32	151	74925.78	332121.57
74	74411.27	335252.19	152	74938.06	332061.67
75	74386.12	335432.40	153	74978.08	331887.40
76	74370.30	335585.91	154	75030.03	331696.18
77	74358.48	335760.02	155	75083.60	331525.58
78	74352.88	335951.28	156	75150.40	331339.03
79	74354.72	336129.04	157	75217.18	331173.16
80	74364.15	336320.15	158	75298.41	330992.42
81	74379.93	336497.21	159	75378.00	330832.31
82	74404.33	336686.99	160	75473.16	330658.50
83	74433.95	336862.26	161	75565.07	330505.12
84	74461.66	336998.88	162	75673.58	330339.32
85	74506.21	337184.03	163	75777.24	330193.62
86	74552.36	337347.88	164	75898.41	330036.84
87	74600.30	337497.66	165	76013.19	329899.73
88	74659.85	337663.36	166	76146.29	329752.94

Сектор 38					
№ п/п	МСК-15		№ п/п	МСК-15	
	X	Y		X	Y
	М	М		М	М
89	74727.10	337830.55	167	76271.47	329625.26
90	74803.39	338000.49	168	76415.68	329489.36
91	74884.66	338164.26	169	76550.49	329371.89
92	74974.05	338327.69	170	76704.92	329247.73
93	75067.92	338484.58	171	76848.53	329141.20
94	75169.85	338640.50	172	77012.22	329029.54
95	75275.75	338789.53	173	77163.75	328934.61
96	75389.60	338936.97	174	77335.70	328836.13
97	75506.86	339077.24	175	77494.20	328753.38
98	75631.93	339215.29	176	77673.35	328668.70
99	75759.83	339345.92	177	77837.86	328598.64
100	75895.34	339473.74	178	78023.10	328528.28
101	76033.10	339593.93	179	78192.60	328471.34
102	76178.23	339710.72	180	78382.79	328415.73
103	76324.99	339819.74	181	78556.23	328372.27
104	76478.83	339924.78	182	78750.20	328331.75
105	76633.70	340021.95	183	78929.48	328301.59
106	76795.31	340114.59	184	79126.10	328276.52
107	76957.32	340199.31	185	79314.73	328260.13
108	77125.70	340278.99	186	79521.84	328250.69
109	77293.85	340350.74	187	79717.01	328250.07
110	77468.10	340417.00	188	79721.00	328211.12
111	77537.42	340441.37	-	-	-
Контур 4					
189	82999.35	329625.61	215	82792.50	329567.92
190	83130.20	329759.38	216	82654.74	329447.72
191	83257.60	329900.11	217	82509.61	329330.93
192	83377.56	330043.74	218	82362.85	329221.91
193	83493.52	330194.03	219	82209.01	329116.87
194	83601.84	330346.62	220	82054.15	329019.70
195	83705.65	330505.55	221	81892.54	328927.06
196	83801.66	330666.17	222	81730.53	328842.34
197	83892.69	330832.75	223	81562.15	328762.66
198	83975.80	331000.42	224	81393.99	328690.91
199	84053.48	331173.63	225	81219.88	328624.69
200	84123.17	331347.29	226	81150.39	328600.33
201	84163.97	331461.52	227	81183.40	328500.63
202	84056.78	331458.71	228	81399.28	328543.37
203	84028.91	331380.75	229	81386.11	328580.10
204	83960.73	331211.11	230	81433.06	328598.82
205	83884.45	331041.17	231	81605.15	328672.34
206	83803.17	330877.40	232	81776.71	328753.60
207	83713.79	330713.97	233	81942.49	328840.39
208	83619.92	330557.08	234	82107.14	328934.86

Сектор 38					
№ п/п	МСК-15		№ п/п	МСК-15	
	X	Y		X	Y
	М	М		М	М
209	83517.98	330401.16	235	82265.61	329034.39
210	83412.09	330252.13	236	82422.34	329141.49
211	83298.24	330104.69	237	82572.51	329253.15
212	83180.98	329964.42	238	82720.36	329372.21
213	83055.91	329826.37	239	82861.30	329495.31
214	82928.01	329695.73	-	-	-
Контур 5					
240	81837.44	326525.67	244	80062.24	326493.62
241	81817.05	326587.25	245	80065.74	326444.43
242	81753.68	326778.59	246	80080.06	326243.38
243	81738.18	326825.40	247	80084.66	326178.67
Ограничения использования объектов недвижимости и осуществления деятельности					
1) Ограничения определяются в зависимости от местоположения объекта/сооружения/строения;					
2) Высота объектов/сооружений/строений не должна превышать допустимую максимальную абсолютную отметку верха в диапазоне Н=595.00 м-600.00 м в Балтийской системе высот 1977 г.;					
3) Ограничения распространяются на новые и реконструируемые объекты/сооружения/строения.					

Сектор 38					
№ п/п	МСК-06		№ п/п	МСК-06	
	X	Y		X	Y
	М	М		М	М
1	481202.19	276009.34	44	477743.57	284800.34
2	481253.17	276177.30	45	477907.74	284732.20
3	481297.91	276346.24	46	478081.48	284652.02
4	481323.17	276454.84	47	478239.81	284571.20
5	481361.82	276649.18	48	478406.72	284477.64
6	481389.84	276825.78	49	478558.22	284384.65
7	481413.12	277022.56	50	478717.27	284278.28
8	481427.20	277200.82	51	478861.01	284173.69
9	481434.97	277398.81	52	479011.23	284055.17
10	481435.01	277577.62	53	479146.31	283939.63
11	481427.40	277772.63	54	479286.77	283809.69
12	481413.84	277947.79	55	479412.37	283683.90
13	481396.25	278104.38	56	479542.20	283543.34
14	481368.99	278287.30	57	479657.55	283408.08
15	481336.23	278461.84	58	479775.95	283257.77
16	480725.30	281399.01	59	479880.33	283113.88
17	480670.73	281632.65	60	479986.57	282954.74
18	480616.94	281823.36	61	480079.34	282803.11
19	480561.73	281993.43	62	480172.77	282636.12
20	480493.14	282179.33	63	480253.35	282477.68
21	480424.76	282344.55	64	480333.39	282303.88
22	480341.80	282524.50	65	480401.30	282139.60

Сектор 38					
№ п/п	МСК-06		№ п/п	МСК-06	
	X	Y		X	Y
	М	М		М	М
23	480260.67	282683.84	66	480467.45	281960.06
24	480163.84	282856.72	67	480522.26	281790.96
25	480070.45	283009.21	68	480574.12	281606.77
26	479960.36	283173.96	69	480627.47	281378.28
27	479855.30	283318.65	70	481238.40	278441.11
28	479732.62	283474.25	71	481270.65	278269.11
29	479616.53	283610.25	72	481297.40	278089.12
30	479482.02	283755.76	73	481314.72	277933.79
31	479355.62	283882.23	74	481327.59	277766.22
32	479210.11	284016.73	75	481335.03	277575.02
33	479074.17	284132.89	76	481334.91	277397.26
34	478918.56	284255.56	77	481327.32	277206.06
35	478773.93	284360.70	78	481313.25	277028.86
36	478609.17	284470.78	79	481290.68	276838.85
37	478456.74	284564.25	80	481262.75	276663.30
38	478283.85	284661.07	81	481225.35	276475.64
39	478124.55	284742.29	82	481200.06	276367.10
40	477944.60	284825.24	83	481156.34	276202.38
41	477811.46	284880.43	84	481106.51	276038.52
42	477523.70	284879.79	85	481088.93	275987.83
43	477564.07	284866.64	86	481196.81	275993.81
Ограничения использования объектов недвижимости и осуществления деятельности					
1) Ограничения определяются в зависимости от местоположения объекта/сооружения/строения;					
2) Высота объектов/сооружений/строений не должна превышать допустимую максимальную абсолютную отметку верха в диапазоне Н=595.00 м-600.00 м в Балтийской системе высот 1977 г.;					
3) Ограничения распространяются на новые и реконструируемые объекты/сооружения/строения.					

Сектор 39					
№ п/п	МСК-15		№ п/п	МСК-15	
	X	Y		X	Y
	М	М		М	М
Контур 1					
1	81236.54	340378.60	16	78749.78	340803.83
2	81053.47	340465.06	17	78751.28	340782.84
3	80885.99	340536.30	18	78814.49	340786.26
4	80696.37	340608.25	19	79006.96	340792.00
5	80523.82	340666.14	20	79188.76	340790.25
6	80329.14	340722.99	21	79386.67	340780.58
7	80152.57	340767.17	22	79564.78	340764.78
8	79954.04	340808.57	23	79761.33	340739.60
9	79774.55	340838.75	24	79937.65	340709.88
10	79573.38	340864.45	25	80131.61	340669.36
11	79392.08	340880.45	26	80305.06	340625.90

Сектор 39					
№ п/п	МСК-15		№ п/п	МСК-15	
	X	Y		X	Y
	М	М		М	М
12	79186.80	340890.37	27	80495.24	340570.29
13	79004.92	340891.99	28	80664.75	340513.35
14	78807.04	340886.03	29	80849.98	340442.99
15	78744.17	340882.59	30	81013.11	340373.51
Контур 2					
31	83069.36	329554.18	59	82720.36	329372.21
32	83203.73	329691.59	60	82572.51	329253.15
33	83333.00	329834.40	61	82422.34	329141.49
34	83456.17	329981.92	62	82265.61	329034.39
35	83573.84	330134.43	63	82107.14	328934.86
36	83685.06	330291.17	64	81942.49	328840.39
37	83790.40	330452.44	65	81776.71	328753.60
38	83888.98	330617.42	66	81605.15	328672.34
39	83981.34	330786.46	67	81433.06	328598.82
40	84066.67	330958.66	68	81386.11	328580.10
41	84145.49	331134.43	69	81399.28	328543.37
42	84217.79	331314.76	70	81183.40	328500.63
43	84271.23	331464.62	71	81241.87	328324.08
44	84247.31	331463.70	72	81246.77	328309.30
45	84163.97	331461.52	73	81467.55	328353.00
46	84123.17	331347.29	74	81453.65	328391.75
47	84053.48	331173.63	75	81419.88	328485.92
48	83975.80	331000.42	76	81470.41	328506.04
49	83892.69	330832.75	77	81647.13	328581.57
50	83801.66	330666.17	78	81821.22	328664.04
51	83705.65	330505.55	79	81991.47	328753.19
52	83601.84	330346.62	80	82158.55	328849.07
53	83493.52	330194.03	81	82321.28	328951.31
54	83377.56	330043.74	82	82480.32	329059.99
55	83257.60	329900.11	83	82634.53	329174.69
56	83130.20	329759.38	84	82784.55	329295.52
57	82999.35	329625.61	85	82929.28	329421.95
58	82861.30	329495.31	-	-	-
Контур 3					
86	81936.70	326225.93	89	80084.66	326178.67
87	81880.41	326395.91	90	80094.37	326042.33
88	81837.44	326525.67	91	80107.09	325863.73
Контур 4					
92	79951.21	328052.82	172	77499.36	340556.28
93	79950.10	328068.36	173	77474.54	340631.24
94	79936.90	328253.86	174	77397.46	340604.16
95	79721.00	328211.12	175	77217.44	340535.60
96	79717.01	328250.07	176	77040.72	340460.08
97	79521.84	328250.69	177	76866.63	340377.61

Сектор 39					
№ п/п	МСК-15		№ п/п	МСК-15	
	X	Y		X	Y
	М	М		М	М
98	79314.73	328260.13	178	76696.38	340288.45
99	79126.10	328276.52	179	76529.30	340192.58
100	78929.48	328301.59	180	76366.57	340090.34
101	78750.20	328331.75	181	76207.53	339981.66
102	78556.23	328372.27	182	76053.32	339866.96
103	78382.79	328415.73	183	75903.30	339746.14
104	78192.60	328471.34	184	75758.56	339619.70
105	78023.10	328528.28	185	75618.49	339487.47
106	77837.86	328598.64	186	75484.12	339350.07
107	77673.35	328668.70	187	75354.84	339207.26
108	77494.20	328753.38	188	75231.67	339059.74
109	77335.70	328836.13	189	75114.00	338907.23
110	77163.75	328934.61	190	75002.78	338750.49
111	77012.22	329029.54	191	74897.44	338589.22
112	76848.53	329141.20	192	74798.86	338424.24
113	76704.92	329247.73	193	74706.50	338255.20
114	76550.49	329371.89	194	74621.16	338083.00
115	76415.68	329489.36	195	74542.35	337907.24
116	76271.47	329625.26	196	74471.45	337730.61
117	76146.29	329752.94	197	74407.74	337552.61
118	76013.19	329899.73	198	74358.32	337397.02
119	75898.41	330036.84	199	74311.93	337231.55
120	75777.24	330193.62	200	74265.87	337039.76
121	75673.58	330339.32	201	74236.34	336893.72
122	75565.07	330505.12	202	74206.16	336714.24
123	75473.16	330658.50	203	74180.46	336513.06
124	75378.00	330832.31	204	74164.46	336331.76
125	75298.41	330992.42	205	74154.62	336129.19
126	75217.18	331173.16	206	74152.89	335947.20
127	75150.40	331339.03	207	74158.98	335744.48
128	75083.60	331525.58	208	74171.06	335568.26
129	75030.03	331696.18	209	74187.62	335407.94
130	74978.08	331887.40	210	74213.98	335219.40
131	74938.06	332061.67	211	74245.13	335044.74
132	74925.78	332121.57	212	74827.75	332101.78
133	74343.16	335064.53	213	74840.62	332039.05
134	74312.45	335236.93	214	74881.42	331861.67
135	74286.88	335420.10	215	74934.67	331665.98
136	74270.76	335576.23	216	74989.26	331492.35
137	74258.76	335751.58	217	75057.69	331301.44
138	74252.88	335949.64	218	75125.74	331132.63
139	74254.65	336128.44	219	75208.94	330947.68
140	74264.33	336326.36	220	75290.02	330784.73
141	74280.13	336504.47	221	75387.48	330606.87

Сектор 39					
№ п/п	МСК-15		№ п/п	МСК-15	
	X	Y		X	Y
	М	М		М	М
142	74305.30	336701.01	222	75481.10	330450.79
143	74335.02	336877.33	223	75592.21	330281.13
144	74363.77	337019.33	224	75697.78	330132.87
145	74409.11	337207.94	225	75821.86	329972.45
146	74454.88	337370.90	226	75938.74	329832.93
147	74502.77	337521.41	227	76075.03	329682.74
148	74565.30	337696.06	228	76202.49	329552.82
149	74633.18	337865.28	229	76350.14	329413.79
150	74712.04	338041.25	230	76487.41	329294.27
151	74795.15	338208.91	231	76645.51	329167.25
152	74886.18	338375.49	232	76791.73	329058.87
153	74982.19	338536.11	233	76959.31	328944.64
154	75086.00	338695.04	234	77113.59	328848.07
155	75194.32	338847.63	235	77289.61	328747.35
156	75310.29	338997.92	236	77450.99	328663.18
157	75430.24	339141.55	237	77634.38	328576.57
158	75557.64	339282.27	238	77801.86	328505.32
159	75688.49	339416.05	239	77991.47	328433.37
160	75826.54	339546.34	240	78164.03	328375.49
161	75967.49	339669.44	241	78361.32	328317.92
162	76115.34	339788.50	242	78537.79	328273.88
163	76265.50	339900.16	243	78739.14	328232.05
164	76422.24	340007.26	244	78924.76	328201.18
165	76580.70	340106.79	245	79132.58	328175.20
166	76745.36	340201.26	246	79323.50	328159.32
167	76911.14	340288.05	247	79522.49	328150.63
168	77082.70	340369.31	248	79721.98	328150.13
169	77254.78	340442.82	249	79728.50	328050.22
170	77432.20	340510.37	250	79730.41	328009.10
171	77505.98	340536.31	-	-	-
Контур 5					
251	78660.31	342060.37	255	77004.33	342051.10
252	78657.90	342094.21	256	77029.31	341975.68
253	78643.58	342295.26	257	77092.67	341784.34
254	78637.94	342374.51	258	77103.34	341752.14
Ограничения использования объектов недвижимости и осуществления деятельности					
1) Ограничения определяются в зависимости от местоположения объекта/сооружения/строения;					
2) Высота объектов/сооружений/строений не должна превышать допустимую максимальную абсолютную отметку верха в диапазоне Н=600.00 м-605.00 м в Балтийской системе высот 1977 г.;					
3) Ограничения распространяются на новые и реконструируемые объекты/сооружения/строения.					

Сектор 39					
№ п/п	МСК-06		№ п/п	МСК-06	
	X	Y		X	Y
	М	М		М	М
1	481303.83	275999.74	42	477944.60	284825.24
2	481348.60	276147.23	43	478124.55	284742.29
3	481395.38	276323.84	44	478283.85	284661.07
4	481421.17	276434.82	45	478456.74	284564.25
5	481460.66	276633.74	46	478609.17	284470.78
6	481489.11	276813.51	47	478773.93	284360.70
7	481512.86	277014.92	48	478918.56	284255.56
8	481527.12	277196.37	49	479074.17	284132.89
9	481535.00	277399.03	50	479210.11	284016.73
10	481534.98	277581.03	51	479355.62	283882.23
11	481526.93	277783.68	52	479482.02	283755.76
12	481513.16	277959.78	53	479616.53	283610.25
13	481495.06	278119.93	54	479732.62	283474.25
14	481466.87	278308.20	55	479855.30	283318.65
15	481434.06	278482.57	56	479960.36	283173.96
16	480823.13	281419.74	57	480070.45	283009.21
17	480767.14	281659.30	58	480163.84	282856.72
18	480712.01	281854.47	59	480260.67	282683.84
19	480655.75	282027.57	60	480341.80	282524.50
20	480585.48	282217.81	61	480424.76	282344.55
21	480515.81	282385.96	62	480493.14	282179.33
22	480430.83	282570.10	63	480561.73	281993.43
23	480348.19	282732.26	64	480616.94	281823.36
24	480249.02	282909.17	65	480670.73	281632.65
25	480153.90	283064.35	66	480725.30	281399.01
26	480041.16	283232.93	67	481336.23	278461.84
27	479934.17	283380.16	68	481368.99	278287.30
28	479808.55	283539.38	69	481396.25	278104.38
29	479690.33	283677.77	70	481413.84	277947.79
30	479552.61	283826.64	71	481427.40	277772.63
31	479423.89	283955.33	72	481435.01	277577.62
32	479274.91	284092.93	73	481434.97	277398.81
33	479136.50	284211.12	74	481427.20	277200.82
34	478977.19	284336.61	75	481413.12	277022.56
35	478829.93	284443.58	76	481389.84	276825.78
36	478661.25	284556.19	77	481361.82	276649.18
37	478506.06	284651.27	78	481323.17	276454.84
38	478329.07	284750.29	79	481297.91	276346.24
39	478166.89	284832.91	80	481253.17	276177.30
40	478062.48	284880.99	81	481202.19	276009.34
41	477811.46	284880.43	82	481196.81	275993.81

Сектор 39					
№ п/п	МСК-06		№ п/п	МСК-06	
	X	Y		X	Y
	М	М		М	М
Ограничения использования объектов недвижимости и осуществления деятельности					
1) Ограничения определяются в зависимости от местоположения объекта/сооружения/строения;					
2) Высота объектов/сооружений/строений не должна превышать допустимую максимальную абсолютную отметку верха в диапазоне Н=600.00 м-605.00 м в Балтийской системе высот 1977 г.;					
3) Ограничения распространяются на новые и реконструируемые объекты/сооружения/строения.					

Сектор 40					
№ п/п	МСК-15		№ п/п	МСК-15	
	X	Y		X	Y
	М	М		М	М
Контур 1					
1	81444.40	340383.00	18	78744.17	340882.59
2	81443.45	340383.54	19	78807.04	340886.03
3	81279.07	340469.15	20	79004.92	340891.99
4	81091.55	340557.59	21	79186.80	340890.37
5	80920.96	340630.04	22	79392.08	340880.45
6	80727.07	340703.49	23	79573.38	340864.45
7	80551.32	340762.33	24	79774.55	340838.75
8	80352.28	340820.34	25	79954.04	340808.57
9	80172.45	340865.21	26	80152.57	340767.17
10	79969.46	340907.43	27	80329.14	340722.99
11	79786.67	340938.06	28	80523.82	340666.14
12	79581.00	340964.22	29	80696.37	340608.25
13	79396.37	340980.40	30	80885.99	340536.30
14	79189.28	340990.35	31	81053.47	340465.06
15	79003.95	340992.00	32	81236.54	340378.60
16	78799.00	340985.77	33	81249.74	340378.90
17	78737.07	340982.35	-	-	-
Контур 2					
34	78637.94	342374.51	37	76905.33	342350.07
35	78629.27	342496.30	38	76965.94	342167.02
36	78615.57	342688.64	39	77004.33	342051.10
Контур 3					
40	79728.50	328050.22	116	77474.54	340631.24
41	79721.98	328150.13	117	77443.10	340726.18
42	79522.49	328150.63	118	77360.96	340697.31
43	79323.50	328159.32	119	77178.64	340627.80
44	79132.58	328175.20	120	76997.03	340550.08
45	78924.76	328201.18	121	76820.72	340466.48
46	78739.14	328232.05	122	76645.76	340374.76
47	78537.79	328273.88	123	76476.57	340277.57
48	78361.32	328317.92	124	76309.34	340172.41
49	78164.03	328375.49	125	76148.29	340062.25

Сектор 40					
№ п/п	МСК-15		№ п/п	МСК-15	
	X	Y		X	Y
	М	М		М	М
50	77991.47	328433.37	126	75989.83	339944.29
51	77801.86	328505.32	127	75837.92	339821.83
52	77634.38	328576.57	128	75689.20	339691.80
53	77450.99	328663.18	129	75547.36	339557.80
54	77289.61	328747.35	130	75409.31	339416.51
55	77113.59	328848.07	131	75278.42	339271.79
56	76959.31	328944.64	132	75151.88	339120.10
57	76791.73	329058.87	133	75032.75	338965.57
58	76645.51	329167.25	134	74918.50	338804.41
59	76487.41	329294.27	135	74811.87	338641.00
60	76350.14	329413.79	136	74710.61	338471.38
61	76202.49	329552.82	137	74617.12	338300.11
62	76075.03	329682.74	138	74529.49	338123.07
63	75938.74	329832.93	139	74449.73	337945.00
64	75821.86	329972.45	140	74376.25	337761.62
65	75697.78	330132.87	141	74310.71	337577.84
66	75592.21	330281.13	142	74260.24	337417.95
67	75481.10	330450.79	143	74213.22	337249.20
68	75387.48	330606.87	144	74167.54	337058.22
69	75290.02	330784.73	145	74137.48	336909.15
70	75208.94	330947.68	146	74106.86	336726.36
71	75125.74	331132.63	147	74080.70	336520.69
72	75057.69	331301.44	148	74064.51	336336.06
73	74989.26	331492.35	149	74054.57	336128.97
74	74934.67	331665.98	150	74052.92	335943.64
75	74881.42	331861.67	151	74059.25	335736.40
76	74840.62	332039.05	152	74071.94	335553.90
77	74827.75	332101.78	153	74089.10	335389.92
78	74245.13	335044.74	154	74116.35	335196.70
79	74213.98	335219.40	155	74147.11	335024.96
80	74187.62	335407.94	156	74729.72	332081.99
81	74171.06	335568.26	157	74763.66	331923.60
82	74158.98	335744.48	158	74812.00	331732.06
83	74152.89	335947.20	159	74867.00	331544.85
84	74154.62	336129.19	160	74930.22	331357.70
85	74164.46	336331.76	161	74999.74	331175.38
86	74180.46	336513.06	162	75077.45	330993.76
87	74206.16	336714.24	163	75161.06	330817.46
88	74236.34	336893.72	164	75252.78	330642.50
89	74265.87	337039.76	165	75349.96	330473.30
90	74311.93	337231.55	166	75455.13	330306.07
91	74358.32	337397.02	167	75565.29	330145.02
92	74407.74	337552.61	168	75683.25	329986.56
93	74471.45	337730.61	169	75805.70	329834.64

Сектор 40					
№ п/п	МСК-15		№ п/п	МСК-15	
	X	Y		X	Y
	М	М		М	М
94	74542.35	337907.24	170	75935.73	329685.93
95	74621.16	338083.00	171	76069.73	329544.09
96	74706.50	338255.20	172	76211.03	329406.04
97	74798.86	338424.24	173	76355.74	329275.15
98	74897.44	338589.22	174	76507.43	329148.61
99	75002.78	338750.49	175	76661.97	329029.48
100	75114.00	338907.23	176	76823.12	328915.23
101	75231.67	339059.74	177	76986.53	328808.59
102	75354.84	339207.26	178	77156.15	328707.33
103	75484.12	339350.07	179	77327.42	328613.85
104	75618.49	339487.47	180	77504.46	328526.21
105	75758.56	339619.70	181	77682.54	328446.45
106	75903.30	339746.14	182	77865.91	328372.98
107	76053.32	339866.96	183	78049.70	328307.43
108	76207.53	339981.66	184	78238.27	328248.57
109	76366.57	340090.34	185	78426.63	328197.65
110	76529.30	340192.58	186	78619.24	328153.77
111	76696.38	340288.45	187	78811.02	328117.78
112	76866.63	340377.61	188	79001.65	328089.77
113	77040.72	340460.08	189	79187.82	328069.45
114	77217.44	340535.60	190	79353.35	328057.29
115	77397.46	340604.16	191	79526.20	328050.52
Контур 4					
192	82035.96	325926.20	195	80107.09	325863.73
193	81938.72	326219.83	196	80107.55	325857.32
194	81936.70	326225.93	197	80129.52	325548.78
Контур 5					
198	81535.82	328162.64	202	81467.55	328353.00
199	81521.20	328203.41	203	81246.77	328309.30
200	81487.43	328297.58	204	81310.13	328117.96
201	81467.55	328353.00	-	-	-
Контур 6					
205	82697.90	339413.84	208	82583.58	339463.05
206	82683.40	339429.80	209	82585.40	339411.73
207	82581.06	339533.98	-	-	-
Контур 7					
210	83140.48	329483.85	235	83203.73	329691.59
211	83278.54	329625.15	236	83069.36	329554.18
212	83409.42	329769.86	237	82929.28	329421.95
213	83535.97	329921.56	238	82784.55	329295.52
214	83655.09	330076.09	239	82634.53	329174.69
215	83769.34	330237.25	240	82480.32	329059.99
216	83875.98	330400.66	241	82321.28	328951.31
217	83977.23	330570.28	242	82158.55	328849.07

Сектор 40					
№ п/п	МСК-15		№ п/п	МСК-15	
	X	Y		X	Y
	М	М		М	М
218	84070.72	330741.55	243	81991.47	328753.19
219	84158.35	330918.59	244	81821.22	328664.04
220	84238.11	331096.67	245	81647.13	328581.57
221	84312.55	331282.58	246	81470.41	328506.04
222	84378.68	331468.45	247	81419.88	328485.92
223	84378.78	331468.77	248	81453.65	328391.75
224	84271.23	331464.62	249	81509.21	328413.85
225	84217.79	331314.76	250	81690.83	328491.56
226	84145.49	331134.43	251	81867.13	328575.17
227	84066.67	330958.66	252	82042.09	328666.89
228	83981.34	330786.46	253	82211.29	328764.07
229	83888.98	330617.42	254	82378.51	328869.24
230	83790.40	330452.44	255	82539.56	328979.40
231	83685.06	330291.17	256	82698.02	329097.36
232	83573.84	330134.43	257	82849.93	329219.82
233	83456.17	329981.92	258	82998.65	329349.85
234	83333.00	329834.40	-	-	-
Контур 8					
259	79965.53	327851.77	262	79733.15	327950.29
260	79951.21	328052.82	263	79737.81	327850.35
261	79730.41	328009.10	264	79739.82	327807.08
Ограничения использования объектов недвижимости и осуществления деятельности					
1) Ограничения определяются в зависимости от местоположения объекта/сооружения/строения;					
2) Высота объектов/сооружений/строений не должна превышать допустимую максимальную абсолютную отметку верха в диапазоне Н=605.00 м-610.00 м в Балтийской системе высот 1977 г.;					
3) Ограничения распространяются на новые и реконструируемые объекты/сооружения/строения.					

Сектор 40					
№ п/п	МСК-06		№ п/п	МСК-06	
	X	Y		X	Y
	М	М		М	М
1	481445.14	276121.12	43	478166.89	284832.91
2	481493.20	276302.87	44	478329.07	284750.29
3	481519.41	276415.89	45	478506.06	284651.27
4	481559.67	276619.27	46	478661.25	284556.19
5	481588.53	276802.35	47	478829.93	284443.58
6	481612.70	277008.26	48	478977.19	284336.61
7	481627.11	277193.04	49	479136.50	284211.12
8	481635.05	277400.22	50	479274.91	284092.93
9	481634.92	277585.56	51	479423.89	283955.33
10	481626.58	277792.72	52	479552.61	283826.64
11	481612.39	277972.62	53	479690.33	283677.77
12	481593.80	278135.96	54	479808.55	283539.38

Сектор 40					
№ п/п	МСК-06		№ п/п	МСК-06	
	X	Y		X	Y
	М	М		М	М
13	481565.11	278326.98	55	479934.17	283380.16
14	481531.89	278503.30	56	480041.16	283232.93
15	480920.96	281440.47	57	480153.90	283064.35
16	480863.26	281687.03	58	480249.02	282909.17
17	480806.80	281886.53	59	480348.19	282732.26
18	480749.40	282062.75	60	480430.83	282570.10
19	480677.46	282257.20	61	480515.81	282385.96
20	480606.41	282428.38	62	480585.48	282217.81
21	480519.44	282616.59	63	480655.75	282027.57
22	480435.18	282781.66	64	480712.01	281854.47
23	480333.70	282962.46	65	480767.14	281659.30
24	480236.75	283120.42	66	480823.13	281419.74
25	480121.41	283292.70	67	481434.06	278482.57
26	480012.36	283442.57	68	481466.87	278308.20
27	479883.85	283605.27	69	481495.06	278119.93
28	479763.39	283746.12	70	481513.16	277959.78
29	479622.51	283898.23	71	481526.93	277783.68
30	479560.73	283959.93	72	481534.98	277581.03
31	479534.62	283959.59	73	481535.00	277399.03
32	479534.77	283985.84	74	481527.12	277196.37
33	479491.36	284029.19	75	481512.86	277014.92
34	479338.99	284169.79	76	481489.11	276813.51
35	479197.97	284290.05	77	481460.66	276633.74
36	479035.03	284418.26	78	481421.17	276434.82
37	478885.01	284527.09	79	481395.38	276323.84
38	478712.51	284642.12	80	481348.60	276147.23
39	478554.42	284738.85	81	481303.83	275999.74
40	478373.43	284839.98	82	481312.56	276000.22
41	478291.81	284881.50	83	481408.89	276001.44
42	478062.48	284880.99	-	-	-
Ограничения использования объектов недвижимости и осуществления деятельности					
1) Ограничения определяются в зависимости от местоположения объекта/сооружения/строения;					
2) Высота объектов/сооружений/строений не должна превышать допустимую максимальную абсолютную отметку верха в диапазоне Н=605.00 м-610.00 м в Балтийской системе высот 1977 г.;					
3) Ограничения распространяются на новые и реконструируемые объекты/сооружения/строения.					

Сектор 41					
№ п/п	МСК-15		№ п/п	МСК-15	
	X	Y		X	Y
	М	М		М	М
Контур 1					
1	79979.84	327650.72	5	79742.46	327750.42
2	79972.53	327753.41	6	79747.12	327650.48
3	79965.53	327851.77	7	79749.23	327605.06
4	79739.82	327807.08	-	-	-
Контур 2					
8	81639.28	340386.80	26	78799.00	340985.77
9	81486.67	340473.90	27	79003.95	340992.00
10	81321.94	340559.52	28	79189.28	340990.35
11	81127.55	340651.06	29	79396.37	340980.40
12	80956.60	340723.49	30	79581.00	340964.22
13	80755.63	340799.49	31	79786.67	340938.06
14	80579.53	340858.30	32	79969.46	340907.43
15	80373.21	340918.29	33	80172.45	340865.21
16	80193.04	340963.10	34	80352.28	340820.34
17	79982.65	341006.72	35	80551.32	340762.33
18	79799.52	341037.25	36	80727.07	340703.49
19	79586.36	341064.24	37	80920.96	340630.04
20	79401.39	341080.30	38	81091.55	340557.59
21	79186.77	341090.48	39	81279.07	340469.15
22	79001.12	341091.98	40	81443.45	340383.54
23	78791.14	341085.51	41	81444.40	340383.00
24	78729.97	341082.10	42	81561.56	340385.46
25	78737.07	340982.35	-	-	-
Контур 3					
43	78615.57	342688.64	46	76806.32	342649.03
44	78614.95	342697.35	47	76902.58	342358.35
45	78593.20	343002.78	48	76905.33	342350.07
Контур 4					
49	79733.15	327950.29	126	77443.10	340726.18
50	79730.41	328009.10	127	77411.66	340821.12
51	79728.50	328050.22	128	77322.72	340789.85
52	79526.20	328050.52	129	77137.90	340719.20
53	79353.35	328057.29	130	76951.64	340639.33
54	79187.82	328069.45	131	76772.93	340554.40
55	79001.65	328089.77	132	76593.52	340460.17
56	78811.02	328117.78	133	76422.02	340361.48
57	78619.24	328153.77	134	76250.56	340253.46
58	78426.63	328197.65	135	76087.33	340141.62
59	78238.27	328248.57	136	75924.87	340020.47
60	78049.70	328307.43	137	75770.92	339896.17
61	77865.91	328372.98	138	75618.46	339762.65
62	77682.54	328446.45	139	75474.74	339626.66
63	77504.46	328526.21	140	75333.23	339481.59

Сектор 41					
№ п/п	МСК-15		№ п/п	МСК-15	
	X	Y		X	Y
	М	М		М	М
64	77327.42	328613.85	141	75200.62	339334.74
65	77156.15	328707.33	142	75070.93	339179.02
66	76986.53	328808.59	143	74950.25	339022.21
67	76823.12	328915.23	144	74833.18	338856.79
68	76661.97	329029.48	145	74725.17	338691.00
69	76507.43	329148.61	146	74621.44	338516.91
70	76355.74	329275.15	147	74526.78	338343.16
71	76211.03	329406.04	148	74437.02	338161.46
72	76069.73	329544.09	149	74356.28	337980.82
73	75935.73	329685.93	150	74281.06	337792.64
74	75805.70	329834.64	151	74214.74	337606.22
75	75683.25	329986.56	152	74163.77	337444.35
76	75565.29	330145.02	153	74115.82	337271.92
77	75455.13	330306.07	154	74069.61	337078.49
78	75349.96	330473.30	155	74038.64	336924.71
79	75252.78	330642.50	156	74007.96	336741.25
80	75161.06	330817.46	157	73980.94	336528.45
81	75077.45	330993.76	158	73964.75	336343.14
82	74999.74	331175.38	159	73954.51	336128.88
83	74930.22	331357.70	160	73952.91	335942.87
84	74867.00	331544.85	161	73959.51	335728.46
85	74812.00	331732.06	162	73972.32	335545.09
86	74763.66	331923.60	163	73989.88	335377.48
87	74729.72	332081.99	164	74017.97	335178.66
88	74147.11	335024.96	165	74049.08	335005.17
89	74116.35	335196.70	166	74631.70	332062.21
90	74089.10	335389.92	167	74667.01	331897.66
91	74071.94	335553.90	168	74716.76	331701.20
92	74059.25	335736.40	169	74772.68	331511.40
93	74052.92	335943.64	170	74837.69	331319.46
94	74054.57	336128.97	171	74908.34	331134.63
95	74064.51	336336.06	172	74988.21	330948.38
96	74080.70	336520.69	173	75073.13	330769.66
97	74106.86	336726.36	174	75167.37	330590.25
98	74137.48	336909.15	175	75266.06	330418.75
99	74167.54	337058.22	176	75374.08	330247.28
100	74213.22	337249.20	177	75485.92	330084.05
101	74260.24	337417.95	178	75607.06	329921.59
102	74310.71	337577.84	179	75731.36	329767.64
103	74376.25	337761.62	180	75864.88	329615.19
104	74449.73	337945.00	181	76000.88	329471.46
105	74529.49	338123.07	182	76145.94	329329.95
106	74617.12	338300.11	183	76292.80	329197.34
107	74710.61	338471.38	184	76448.52	329067.65

Сектор 41					
№ п/п	МСК-15		№ п/п	МСК-15	
	X	Y		X	Y
	М	М		М	М
108	74811.87	338641.00	185	76605.32	328946.97
109	74918.50	338804.41	186	76770.74	328829.90
110	75032.75	338965.57	187	76936.53	328721.89
111	75151.88	339120.10	188	77110.62	328618.16
112	75278.42	339271.79	189	77284.38	328523.49
113	75409.31	339416.51	190	77466.07	328433.74
114	75547.36	339557.80	191	77646.72	328353.00
115	75689.20	339691.80	192	77834.90	328277.78
116	75837.92	339821.83	193	78021.32	328211.46
117	75989.83	339944.29	194	78214.82	328151.23
118	76148.29	340062.25	195	78405.87	328099.75
119	76309.34	340172.41	196	78603.50	328054.89
120	76476.57	340277.57	197	78795.74	328018.93
121	76645.76	340374.76	198	78995.49	327989.73
122	76820.72	340466.48	199	79188.27	327969.00
123	76997.03	340550.08	200	79352.72	327957.18
124	77178.64	340627.80	201	79525.21	327950.53
125	77360.96	340697.31	-	-	-
Контур 5					
202	81604.09	327972.27	206	81310.13	328117.96
203	81588.74	328015.06	207	81341.13	328024.35
204	81554.97	328109.23	208	81373.50	327926.62
205	81535.82	328162.64	-	-	-
Контур 6					
209	82124.46	325624.77	212	80129.52	325548.78
210	82107.63	325709.79	213	80145.71	325321.39
211	82035.96	325926.20	214	80162.54	325236.37
Контур 7					
215	83213.11	329414.99	241	83278.54	329625.15
216	83354.62	329560.06	242	83140.48	329483.85
217	83487.23	329706.92	243	82998.65	329349.85
218	83616.92	329862.64	244	82849.93	329219.82
219	83737.60	330019.45	245	82698.02	329097.36
220	83854.67	330184.87	246	82539.56	328979.40
221	83962.67	330350.66	247	82378.51	328869.24
222	84066.41	330524.75	248	82211.29	328764.07
223	84161.07	330698.51	249	82042.09	328666.89
224	84250.82	330880.20	250	81867.13	328575.17
225	84331.56	331060.85	251	81690.83	328491.56
226	84407.91	331251.99	252	81509.21	328413.85
227	84473.79	331437.53	253	81453.65	328391.75
228	84484.85	331472.86	254	81467.55	328353.00
229	84378.78	331468.77	255	81487.43	328297.58
230	84378.68	331468.45	256	81549.96	328322.44

Сектор 41					
№ п/п	МСК-15		№ п/п	МСК-15	
	X	Y		X	Y
	М	М		М	М
231	84312.55	331282.58	257	81736.21	328402.31
232	84238.11	331096.67	258	81914.92	328487.24
233	84158.35	330918.59	259	82094.33	328581.48
234	84070.72	330741.55	260	82265.83	328680.17
235	83977.23	330570.28	261	82437.30	328788.19
236	83875.98	330400.66	262	82600.53	328900.03
237	83769.34	330237.25	263	82762.99	329021.18
238	83655.09	330076.09	264	82916.94	329145.48
239	83535.97	329921.56	265	83069.39	329279.00
240	83409.42	329769.86	-	-	-
Контур 8					
266	82830.69	339416.33	270	82579.55	339576.67
267	82752.43	339502.38	271	82581.06	339533.98
268	82622.22	339634.72	272	82683.40	339429.80
269	82575.95	339678.19	273	82697.90	339413.84
Ограничения использования объектов недвижимости и осуществления деятельности					
1) Ограничения определяются в зависимости от местоположения объекта/сооружения/строения;					
2) Высота объектов/сооружений/строений не должна превышать допустимую максимальную абсолютную отметку верха в диапазоне Н=610.00 м-615.00 м в Балтийской системе высот 1977 г.;					
3) Ограничения распространяются на новые и реконструируемые объекты/сооружения/строения.					

Сектор 41					
№ п/п	МСК-06		№ п/п	МСК-06	
	X	Y		X	Y
	М	М		М	М
Контур 1					
1	479534.77	283985.84	10	478291.81	284881.50
2	479535.59	284124.45	11	478373.43	284839.98
3	479401.35	284248.16	12	478554.42	284738.85
4	479260.00	284368.52	13	478712.51	284642.12
5	479091.06	284501.29	14	478885.01	284527.09
6	478940.69	284610.19	15	479035.03	284418.26
7	478761.86	284729.29	16	479197.97	284290.05
8	478603.41	284826.05	17	479338.99	284169.79
9	478503.21	284881.97	18	479491.36	284029.19
Контур 2					
19	481541.93	276095.91	50	479763.39	283746.12
20	481591.02	276281.89	51	479883.85	283605.27
21	481617.04	276394.22	52	480012.36	283442.57
22	481658.65	276604.66	53	480121.41	283292.70
23	481687.56	276788.41	54	480236.75	283120.42
24	481712.53	277001.47	55	480333.70	282962.46
25	481726.93	277186.92	56	480435.18	282781.66

Сектор 41					
№ п/п	МСК-06		№ п/п	МСК-06	
	X	Y		X	Y
	М	М		М	М
26	481735.10	277401.28	57	480519.44	282616.59
27	481734.91	277587.29	58	480606.41	282428.38
28	481726.24	277801.62	59	480677.46	282257.20
29	481711.90	277982.59	60	480749.40	282062.75
30	481692.92	278149.18	61	480806.80	281886.53
31	481663.34	278345.85	62	480863.26	281687.03
32	481629.73	278524.03	63	480920.96	281440.47
33	481018.79	281461.20	64	481531.89	278503.30
34	480959.56	281714.06	65	481565.11	278326.98
35	480900.92	281920.76	66	481593.80	278135.96
36	480843.28	282097.25	67	481612.39	277972.62
37	480768.61	282298.72	68	481626.58	277792.72
38	480697.30	282470.14	69	481634.92	277585.56
39	480607.05	282665.13	70	481635.05	277400.22
40	480522.51	282830.42	71	481627.11	277193.04
41	480417.24	283017.73	72	481612.70	277008.26
42	480319.99	283175.88	73	481588.53	276802.35
43	480200.35	283354.35	74	481559.67	276619.27
44	480090.99	283504.39	75	481519.41	276415.89
45	479957.72	283672.92	76	481493.20	276302.87
46	479836.93	283813.91	77	481445.14	276121.12
47	479699.89	283961.71	78	481408.89	276001.44
48	479560.73	283959.93	79	481513.76	276002.76
49	479622.51	283898.23	-	-	-
Ограничения использования объектов недвижимости и осуществления деятельности					
1) Ограничения определяются в зависимости от местоположения объекта/сооружения/строения;					
2) Высота объектов/сооружений/строений не должна превышать допустимую максимальную абсолютную отметку верха в диапазоне Н=610.00 м-615.00 м в Балтийской системе высот 1977 г.;					
3) Ограничения распространяются на новые и реконструируемые объекты/сооружения/строения.					

Сектор 42					
№ п/п	МСК-15		№ п/п	МСК-15	
	X	Y		X	Y
	М	М		М	М
Контур 1					
1	79994.16	327449.67	4	79751.77	327550.55
2	79979.84	327650.72	5	79756.43	327450.61
3	79749.23	327605.06	6	79758.64	327403.04
Контур 2					
7	81826.53	340390.03	25	78729.48	341088.97
8	81801.93	340406.03	26	78729.97	341082.10
9	81621.47	340513.36	27	78791.14	341085.51
10	81447.16	340608.13	28	79001.12	341091.98

Сектор 42					
№ п/п	МСК-15		№ п/п	МСК-15	
	X	Y		X	Y
	М	М		М	М
11	81258.83	340700.98	29	79186.77	341090.48
12	81077.63	340781.78	30	79401.39	341080.30
13	80882.59	340859.56	31	79586.36	341064.24
14	80695.61	340925.90	32	79799.52	341037.25
15	80495.07	340988.14	33	79982.65	341006.72
16	80303.46	341039.60	34	80193.04	340963.10
17	80098.65	341085.91	35	80373.21	340918.29
18	79903.59	341122.18	36	80579.53	340858.30
19	79695.79	341152.28	37	80755.63	340799.49
20	79500.45	341172.96	38	80956.60	340723.49
21	79333.64	341184.65	39	81127.55	340651.06
22	79160.38	341191.15	40	81321.94	340559.52
23	78949.99	341191.28	41	81486.67	340473.90
24	78952.70	341133.16	42	81639.28	340386.80
Контур 3					
43	81672.36	327781.90	46	81604.09	327972.27
44	81656.28	327826.72	47	81373.50	327926.62
45	81622.51	327920.89	48	81436.86	327735.28
Контур 4					
49	82185.00	325318.97	51	80162.54	325236.37
50	82124.46	325624.77	52	80223.08	324930.57
Контур 5					
53	83285.21	329345.62	78	83487.23	329706.92
54	83431.70	329496.05	79	83354.62	329560.06
55	83564.55	329643.41	80	83213.11	329414.99
56	83698.79	329804.87	81	83069.39	329279.00
57	83819.66	329962.21	82	82916.94	329145.48
58	83940.82	330133.70	83	82762.99	329021.18
59	84048.97	330300.03	84	82600.53	328900.03
60	84156.30	330480.50	85	82437.30	328788.19
61	84251.07	330654.81	86	82265.83	328680.17
62	84343.92	330843.14	87	82094.33	328581.48
63	84424.72	331024.35	88	81914.92	328487.24
64	84502.50	331219.38	89	81736.21	328402.31
65	84568.83	331406.37	90	81549.96	328322.44
66	84590.93	331476.95	91	81487.43	328297.58
67	84484.85	331472.86	92	81521.20	328203.41
68	84473.79	331437.53	93	81590.02	328230.76
69	84407.91	331251.99	94	81782.93	328313.67
70	84331.56	331060.85	95	81962.05	328398.98
71	84250.82	330880.20	96	82147.86	328496.77
72	84161.07	330698.51	97	82319.74	328595.88
73	84066.41	330524.75	98	82497.31	328707.95
74	83962.67	330350.66	99	82660.88	328820.23

Сектор 42					
№ п/п	МСК-15		№ п/п	МСК-15	
	X	Y		X	Y
	М	М		М	М
75	83854.67	330184.87	100	82829.11	328945.89
76	83737.60	330019.45	101	82983.37	329070.66
77	83616.92	329862.64	102	83141.21	329209.13
Контур 6					
103	79737.81	327850.35	180	77409.49	340827.65
104	79733.15	327950.29	181	77188.18	340783.84
105	79525.21	327950.53	182	77166.62	340838.22
106	79352.72	327957.18	183	77096.13	340810.19
107	79188.27	327969.00	184	76901.82	340726.57
108	78995.49	327989.73	185	76724.15	340641.84
109	78795.74	328018.93	186	76537.00	340543.23
110	78603.50	328054.89	187	76366.53	340444.81
111	78405.87	328099.75	188	76187.69	340331.83
112	78214.82	328151.23	189	76025.47	340220.34
113	78021.32	328211.46	190	75856.05	340093.67
114	77834.90	328277.78	191	75703.07	339969.80
115	77646.72	328353.00	192	75544.11	339830.23
116	77466.07	328433.74	193	75401.33	339694.74
117	77284.38	328523.49	194	75253.81	339543.13
118	77110.62	328618.16	195	75122.10	339396.85
119	76936.53	328721.89	196	74986.93	339234.13
120	76770.74	328829.90	197	74867.09	339077.97
121	76605.32	328946.97	198	74745.11	338905.14
122	76448.52	329067.65	199	74637.90	338740.06
123	76292.80	329197.34	200	74529.85	338558.20
124	76145.94	329329.95	201	74435.92	338385.22
125	76000.88	329471.46	202	74342.47	338195.44
126	75864.88	329615.19	203	74262.41	338015.62
127	75731.36	329767.64	204	74184.14	337819.10
128	75607.06	329921.59	205	74118.43	337633.55
129	75485.92	330084.05	206	74067.48	337471.35
130	75374.08	330247.28	207	74019.23	337297.81
131	75266.06	330418.75	208	73971.68	337098.76
132	75167.37	330590.25	209	73970.73	337094.38
133	75073.13	330769.66	210	73936.40	336922.03
134	74988.21	330948.38	211	73904.59	336725.15
135	74908.34	331134.63	212	73879.68	336522.24
136	74837.69	331319.46	213	73864.34	336340.37
137	74772.68	331511.40	214	73854.26	336122.33
138	74716.76	331701.20	215	73852.96	335937.32
139	74667.01	331897.66	216	73859.88	335718.44
140	74631.70	332062.21	217	73872.86	335534.54
141	74049.08	335005.17	218	73891.06	335361.85
142	74017.97	335178.66	219	73919.59	335160.60

Сектор 42					
№ п/п	МСК-15		№ п/п	МСК-15	
	X	Y		X	Y
	М	М		М	М
143	73989.88	335377.48	220	73951.05	334985.38
144	73972.32	335545.09	221	74533.67	332042.42
145	73959.51	335728.46	222	74570.19	331872.43
146	73952.91	335942.87	223	74621.90	331668.93
147	73954.51	336128.88	224	74678.14	331478.66
148	73964.75	336343.14	225	74745.66	331279.84
149	73980.94	336528.45	226	74816.66	331094.57
150	74007.96	336741.25	227	74899.57	330901.66
151	74038.64	336924.71	228	74984.88	330722.53
152	74069.61	337078.49	229	75082.67	330536.72
153	74115.82	337271.92	230	75181.77	330364.84
154	74163.77	337444.35	231	75293.84	330187.27
155	74214.74	337606.22	232	75406.12	330023.70
156	74281.06	337792.64	233	75531.78	329855.47
157	74356.28	337980.82	234	75656.55	329701.21
158	74437.02	338161.46	235	75795.01	329543.36
159	74526.78	338343.16	236	75931.50	329399.37
160	74621.44	338516.91	237	76081.93	329252.87
161	74725.17	338691.00	238	76229.30	329120.03
162	74833.18	338856.79	239	76390.75	328985.78
163	74950.25	339022.21	240	76548.08	328864.91
164	75070.93	339179.02	241	76719.57	328743.75
165	75200.62	339334.74	242	76885.91	328635.59
166	75333.23	339481.59	243	77066.37	328528.26
167	75474.74	339626.66	244	77240.68	328433.49
168	75618.46	339762.65	245	77429.01	328340.65
169	75770.92	339896.17	246	77610.22	328259.84
170	75924.87	340020.47	247	77805.25	328182.06
171	76087.33	340141.62	248	77992.24	328115.73
172	76250.56	340253.46	249	78192.78	328053.49
173	76422.02	340361.48	250	78384.39	328002.03
174	76593.52	340460.17	251	78589.19	327955.71
175	76772.93	340554.40	252	78784.26	327919.45
176	76951.64	340639.33	253	78992.06	327889.34
177	77137.90	340719.20	254	79187.40	327868.67
178	77322.72	340789.85	255	79354.21	327856.98
179	77411.66	340821.12	256	79527.47	327850.47
Контур 7					
257	78593.20	343002.78	259	76707.31	342947.99
258	78570.83	343316.91	260	76806.32	342649.03
Контур 8					
261	82962.53	339418.80	266	82573.26	339754.03
262	82892.82	339498.26	267	82575.95	339678.19
263	82756.33	339642.25	268	82622.22	339634.72

Сектор 42					
№ п/п	МСК-15		№ п/п	МСК-15	
	X	Y		X	Y
	м	м		м	м
264	82605.91	339788.75	269	82752.43	339502.38
265	82570.91	339820.30	270	82830.69	339416.33
Ограничения использования объектов недвижимости и осуществления деятельности					
1) Ограничения определяются в зависимости от местоположения объекта/сооружения/строения;					
2) Высота объектов/сооружений/строений не должна превышать допустимую максимальную абсолютную отметку верха в диапазоне Н=615.00 м-620.00 м в Балтийской системе высот 1977 г.;					
3) Ограничения распространяются на новые и реконструируемые объекты/сооружения/строения.					

Сектор 42					
№ п/п	МСК-06		№ п/п	МСК-06	
	X	Y		X	Y
	М	М		М	М
Контур 1					
1	479535.59	284124.45	10	478517.69	284882.00
2	479536.26	284237.54	11	478503.21	284881.97
3	479533.43	284263.62	12	478603.41	284826.05
4	479392.93	284387.84	13	478761.86	284729.29
5	479230.19	284520.52	14	478940.69	284610.19
6	479071.70	284639.87	15	479091.06	284501.29
7	478899.05	284759.38	16	479260.00	284368.52
8	478731.68	284865.92	17	479401.35	284248.16
9	478694.48	284887.57	-	-	-
Контур 2					
18	481637.55	276066.53	48	479836.93	283813.91
19	481689.60	276264.02	49	479957.72	283672.92
20	481728.19	276435.66	50	480090.99	283504.39
21	481760.87	276608.33	51	480200.35	283354.35
22	481790.78	276805.51	52	480319.99	283175.88
23	481813.73	277008.65	53	480417.24	283017.73
24	481827.31	277190.66	54	480522.51	282830.42
25	481835.29	277408.79	55	480607.05	282665.13
26	481834.80	277593.80	56	480697.30	282470.14
27	481825.78	277812.61	57	480768.61	282298.72
28	481810.85	277998.21	58	480843.28	282097.25
29	481790.25	278175.64	59	480900.92	281920.76
30	481760.06	278373.59	60	480959.56	281714.06
31	481727.56	278544.76	61	481018.79	281461.20
32	481116.63	281481.93	62	481629.73	278524.03
33	481078.46	281651.55	63	481663.34	278345.85
34	481024.79	281854.54	64	481692.92	278149.18
35	480966.72	282044.26	65	481711.90	277982.59
36	480897.29	282242.42	66	481726.24	277801.62
37	480824.51	282427.00	67	481734.91	277587.29

Сектор 42					
№ п/п	МСК-06		№ п/п	МСК-06	
	X	Y		X	Y
	м	м		м	м
38	480739.75	282619.10	68	481735.10	277401.28
39	480652.72	282797.40	69	481726.93	277186.92
40	480553.14	282982.26	70	481712.53	277001.47
41	480452.39	283153.17	71	481687.56	276788.41
42	480338.61	283329.65	72	481658.65	276604.66
43	480224.76	283492.14	73	481617.04	276394.22
44	480097.49	283659.15	74	481591.02	276281.89
45	479971.24	283812.20	75	481541.93	276095.91
46	479835.95	283963.46	76	481513.76	276002.76
47	479699.89	283961.71	77	481618.65	276004.09
Ограничения использования объектов недвижимости и осуществления деятельности					
1) Ограничения определяются в зависимости от местоположения объекта/сооружения/строения;					
2) Высота объектов/сооружений/строений не должна превышать допустимую максимальную абсолютную отметку верха в диапазоне Н=615.00 м-620.00 м в Балтийской системе высот 1977 г.;					
3) Ограничения распространяются на новые и реконструируемые объекты/сооружения/строения.					

Сектор 43					
№ п/п	МСК-15		№ п/п	МСК-15	
	X	Y		X	Y
	М	М		М	М
Контур 1					
1	80008.48	327248.62	5	79761.08	327350.68
2	79994.96	327438.46	6	79765.74	327250.75
3	79994.16	327449.67	7	79768.06	327201.02
4	79758.64	327403.04	-	-	-
Контур 2					
8	82003.81	340394.41	29	78729.48	341088.97
9	81851.99	340492.67	30	78952.70	341133.16
10	81669.34	340601.18	31	78949.99	341191.28
11	81496.25	340695.33	32	79160.38	341191.15
12	81346.48	340770.15	33	79333.64	341184.65
13	81190.21	340842.11	34	79500.45	341172.96
14	81018.46	340914.15	35	79695.79	341152.28
15	80814.39	340990.91	36	79903.59	341122.18
16	80639.59	341049.08	37	80098.65	341085.91
17	80426.49	341111.07	38	80303.46	341039.60
18	80248.36	341155.62	39	80495.07	340988.14
19	80082.36	341191.30	40	80695.61	340925.90
20	79908.96	341222.63	41	80882.59	340859.56
21	79692.42	341253.52	42	81077.63	340781.78
22	79503.75	341273.06	43	81258.83	340700.98
23	79335.34	341284.69	44	81447.16	340608.13
24	79159.35	341291.18	45	81621.47	340513.36

Сектор 43					
№ п/п	МСК-15		№ п/п	МСК-15	
	X	Y		X	Y
	М	М		М	М
25	78945.34	341291.21	46	81801.93	340406.03
26	78943.29	341335.18	47	81826.53	340390.03
27	78715.16	341290.02	48	81917.99	340391.61
28	78727.41	341117.96	-	-	-
Контур 3					
49	79742.46	327750.42	131	77117.99	340973.83
50	79739.82	327807.08	132	77132.85	340932.39
51	79737.81	327850.35	133	77063.41	340904.84
52	79527.47	327850.47	134	76909.25	340839.55
53	79354.21	327856.98	135	76753.04	340767.45
54	79187.40	327868.67	136	76586.73	340683.64
55	78992.06	327889.34	137	76395.83	340578.31
56	78784.26	327919.45	138	76238.07	340483.17
57	78589.19	327955.71	139	76052.53	340361.39
58	78384.39	328002.03	140	75902.97	340254.87
59	78192.78	328053.49	141	75768.03	340151.81
60	77992.24	328115.73	142	75631.59	340040.31
61	77805.25	328182.06	143	75467.47	339895.71
62	77610.22	328259.84	144	75330.08	339764.93
63	77429.01	328340.65	145	75181.93	339612.66
64	77240.68	328433.49	146	75049.98	339466.32
65	77066.37	328528.26	147	74942.26	339338.16
66	76885.91	328635.59	148	74835.81	339203.01
67	76719.57	328743.75	149	74725.67	339052.82
68	76548.08	328864.91	150	74603.40	338872.31
69	76390.75	328985.78	151	74506.03	338715.92
70	76229.30	329120.03	152	74396.00	338523.18
71	76081.93	329252.87	153	74311.10	338360.37
72	75931.50	329399.37	154	74237.66	338207.28
73	75795.01	329543.36	155	74166.71	338045.99
74	75656.55	329701.21	156	74086.12	337842.64
75	75531.78	329855.47	157	74023.08	337663.75
76	75406.12	330023.70	158	73970.90	337497.36
77	75293.84	330187.27	159	73919.39	337311.06
78	75181.77	330364.84	160	73873.50	337117.87
79	75082.67	330536.72	161	73859.93	337053.11
80	74984.88	330722.53	162	73824.04	336859.45
81	74899.57	330901.66	163	73795.06	336660.81
82	74816.66	331094.57	164	73773.52	336462.18
83	74745.66	331279.84	165	73760.92	336288.95
84	74678.14	331478.66	166	73754.00	336113.45
85	74621.90	331668.93	167	73753.08	335928.22
86	74570.19	331872.43	168	73760.21	335709.03
87	74533.67	332042.42	169	73773.32	335524.81

Сектор 43					
№ п/п	МСК-15		№ п/п	МСК-15	
	X	Y		X	Y
	М	М		М	М
88	73951.05	334985.38	170	73791.55	335351.70
89	73919.59	335160.60	171	73820.75	335145.42
90	73891.06	335361.85	172	73853.03	334965.60
91	73872.86	335534.54	173	74435.64	332022.63
92	73859.88	335718.44	174	74455.21	331928.05
93	73852.96	335937.32	175	74497.88	331746.76
94	73854.26	336122.33	176	74555.73	331536.55
95	73864.34	336340.37	177	74611.42	331360.94
96	73879.68	336522.24	178	74686.51	331152.10
97	73904.59	336725.15	179	74755.18	330981.80
98	73936.40	336922.03	180	74823.89	330826.53
99	73970.73	337094.38	181	74900.46	330667.83
100	73971.68	337098.76	182	75002.75	330474.49
101	74019.23	337297.81	183	75097.84	330310.37
102	74067.48	337471.35	184	75211.31	330130.76
103	74118.43	337633.55	185	75322.81	329968.29
104	74184.14	337819.10	186	75422.28	329833.63
105	74262.41	338015.62	187	75528.85	329698.57
106	74342.47	338195.44	188	75649.17	329556.41
107	74435.92	338385.22	189	75796.15	329395.37
108	74529.85	338558.20	190	75925.49	329264.19
109	74637.90	338740.06	191	76087.22	329112.20
110	74745.11	338905.14	192	76225.71	328991.64
111	74867.09	339077.97	193	76357.43	328884.48
112	74986.93	339234.13	194	76497.70	328777.85
113	75122.10	339396.85	195	76676.62	328652.01
114	75253.81	339543.13	196	76835.85	328548.95
115	75401.33	339694.74	197	77018.50	328440.44
116	75544.11	339830.23	198	77191.60	328346.29
117	75703.07	339969.80	199	77341.37	328271.47
118	75856.05	340093.67	200	77497.64	328199.51
119	76025.47	340220.34	201	77669.38	328127.48
120	76187.69	340331.83	202	77873.45	328050.72
121	76366.53	340444.81	203	78048.25	327992.55
122	76537.00	340543.23	204	78261.36	327930.55
123	76724.15	340641.84	205	78439.48	327886.00
124	76901.82	340726.57	206	78605.49	327850.33
125	77096.13	340810.19	207	78778.89	327818.99
126	77166.62	340838.22	208	78995.43	327788.11
127	77188.18	340783.84	209	79184.10	327768.57
128	77409.49	340827.65	210	79352.51	327756.94
129	77400.36	340855.25	211	79528.51	327750.45
130	77346.13	341018.99	-	-	-
Контур 4					

Сектор 43					
№ п/п	МСК-15		№ п/п	МСК-15	
	X	Y		X	Y
	М	М		М	М
212	82245.54	325013.16	214	80223.08	324930.57
213	82185.00	325318.97	215	80283.62	324624.76
Контур 5					
216	78570.83	343316.91	218	76608.31	343246.96
217	78548.47	343631.05	219	76707.31	342947.99
Контур 6					
220	81740.62	327591.53	224	81436.86	327735.28
221	81723.82	327638.38	225	81440.39	327724.61
222	81690.05	327732.55	226	81500.22	327543.94
223	81672.36	327781.90	-	-	-
Контур 7					
227	83470.41	329391.31	253	83431.70	329496.05
228	83587.13	329517.70	254	83285.21	329345.62
229	83708.72	329658.78	255	83141.21	329209.13
230	83844.78	329829.14	256	82983.37	329070.66
231	83954.12	329977.41	257	82829.11	328945.89
232	84078.93	330160.93	258	82660.88	328820.23
233	84176.34	330316.57	259	82497.31	328707.95
234	84261.57	330463.43	260	82319.74	328595.88
235	84344.95	330618.66	261	82147.86	328496.77
236	84441.24	330815.06	262	81962.05	328398.98
237	84518.12	330988.46	263	81782.93	328313.67
238	84596.73	331185.83	264	81590.02	328230.76
239	84663.22	331373.30	265	81521.20	328203.41
240	84696.97	331481.04	266	81535.82	328162.64
241	84590.93	331476.95	267	81554.97	328109.23
242	84568.83	331406.37	268	81725.45	328178.99
243	84502.50	331219.38	269	81924.03	328269.02
244	84424.72	331024.35	270	82088.76	328351.49
245	84343.92	330843.14	271	82283.29	328458.34
246	84251.07	330654.81	272	82440.74	328552.79
247	84156.30	330480.50	273	82583.35	328644.96
248	84048.97	330300.03	274	82728.11	328745.41
249	83940.82	330133.70	275	82903.08	328876.69
250	83819.66	329962.21	276	83050.30	328996.28
251	83698.79	329804.87	277	83209.94	329136.46
252	83564.55	329643.41	278	83352.97	329271.99
Контур 8					
279	83092.81	339421.24	285	82567.61	339913.31
280	83038.67	339485.21	286	82570.91	339820.30
281	82891.69	339646.25	287	82605.91	339788.75
282	82762.35	339777.44	288	82756.33	339642.25
283	82600.62	339929.42	289	82892.82	339498.26
284	82565.95	339959.61	290	82962.53	339418.80

Сектор 43					
№ п/п	МСК-15		№ п/п	МСК-15	
	X	Y		X	Y
	M	M		M	M
Ограничения использования объектов недвижимости и осуществления деятельности					
1) Ограничения определяются в зависимости от местоположения объекта/сооружения/строения;					
2) Высота объектов/сооружений/строений не должна превышать допустимую максимальную абсолютную отметку верха в диапазоне Н=620.00 м-625.00 м в Балтийской системе высот 1977 г.;					
3) Ограничения распространяются на новые и реконструируемые объекты/сооружения/строения.					

Сектор 43					
№ п/п	МСК-06		№ п/п	МСК-06	
	X	Y		X	Y
	М	М		М	М
Контур 1					
1	481734.13	276040.54	34	479973.41	283961.17
2	481786.37	276238.72	35	479924.66	283964.60
3	481793.40	276267.90	36	479835.95	283963.46
4	481838.59	276477.99	37	479971.24	283812.20
5	481872.61	276671.99	38	480097.49	283659.15
6	481899.68	276870.91	39	480224.76	283492.14
7	481919.30	277069.73	40	480338.61	283329.65
8	481930.23	277243.07	41	480452.39	283153.17
9	481935.47	277418.64	42	480553.14	282982.26
10	481934.60	277603.86	43	480652.72	282797.40
11	481925.35	277822.97	44	480739.75	282619.10
12	481910.46	278007.06	45	480824.51	282427.00
13	481890.57	278179.99	46	480897.29	282242.42
14	481859.38	278385.98	47	480966.72	282044.26
15	481825.39	278565.49	48	481024.79	281854.54
16	481214.46	281502.66	49	481078.46	281651.55
17	481149.55	281777.90	50	481116.63	281481.93
18	481089.68	281987.55	51	481727.56	278544.76
19	481032.31	282162.62	52	481760.06	278373.59
20	480955.20	282370.73	53	481790.25	278175.64
21	480884.90	282540.35	54	481810.85	277998.21
22	480814.70	282694.95	55	481825.78	277812.61
23	480736.60	282852.91	56	481834.80	277593.80
24	480632.46	283045.26	57	481835.29	277408.79
25	480535.79	283208.45	58	481827.31	277190.66
26	480420.59	283386.96	59	481813.73	277008.65
27	480307.54	283548.35	60	481790.78	276805.51
28	480206.77	283682.05	61	481760.87	276608.33
29	480098.91	283816.07	62	481728.19	276435.66
30	480021.13	283906.19	63	481689.60	276264.02
31	480007.96	283905.49	64	481637.55	276066.53
32	480008.42	283920.92	65	481618.65	276004.09

Сектор 43					
№ п/п	МСК-06		№ п/п	МСК-06	
	X	Y		X	Y
	М	М		М	М
33	479977.23	283957.06	66	481723.50	276005.41
Контур 2					
67	479533.43	284263.62	74	478875.24	284893.27
68	479518.20	284403.70	75	478694.48	284887.57
69	479517.10	284412.25	76	478731.68	284865.92
70	479395.28	284516.25	77	478899.05	284759.38
71	479262.53	284622.13	78	479071.70	284639.87
72	479121.24	284727.42	79	479230.19	284520.52
73	478941.12	284851.52	80	479392.93	284387.84
Ограничения использования объектов недвижимости и осуществления деятельности					
1) Ограничения определяются в зависимости от местоположения объекта/сооружения/строения;					
2) Высота объектов/сооружений/строений не должна превышать допустимую максимальную абсолютную отметку верха в диапазоне Н=620.00 м-625.00 м в Балтийской системе высот 1977 г.;					
3) Ограничения распространяются на новые и реконструируемые объекты/сооружения/строения.					

Сектор 44					
№ п/п	МСК-15		№ п/п	МСК-15	
	X	Y		X	Y
	М	М		М	М
Контур 1					
1	80022.79	327047.57	5	79770.39	327150.83
2	80017.38	327123.51	6	79775.05	327050.90
3	80008.48	327248.62	7	79777.47	326999.00
4	79768.06	327201.02	-	-	-
Контур 2					
8	79747.12	327650.48	94	77049.72	341164.19
9	79742.46	327750.42	95	77065.31	341120.73
10	79528.51	327750.45	96	77099.08	341026.56
11	79352.51	327756.94	97	76947.66	340965.13
12	79184.10	327768.57	98	76790.18	340895.52
13	78995.43	327788.11	99	76632.16	340819.45
14	78778.89	327818.99	100	76484.88	340742.71
15	78605.49	327850.33	101	76335.90	340659.16
16	78439.48	327886.00	102	76182.69	340566.47
17	78261.36	327930.55	103	75993.75	340442.36
18	78048.25	327992.55	104	75844.93	340336.34
19	77873.45	328050.72	105	75708.06	340231.89
20	77669.38	328127.48	106	75572.16	340121.03
21	77497.64	328199.51	107	75446.87	340012.03
22	77341.37	328271.47	108	75321.51	339896.01
23	77191.60	328346.29	109	75194.17	339770.12
24	77018.50	328440.44	110	75038.19	339603.97
25	76835.85	328548.95	111	74917.17	339464.75

Сектор 44					
№ п/п	МСК-15		№ п/п	МСК-15	
	X	Y		X	Y
	М	М		М	М
26	76676.62	328652.01	112	74808.90	339331.59
27	76497.70	328777.85	113	74703.13	339192.59
28	76357.43	328884.48	114	74606.09	339056.26
29	76225.71	328991.64	115	74511.81	338914.80
30	76087.22	329112.20	116	74414.06	338756.90
31	75925.49	329264.19	117	74304.23	338563.84
32	75796.15	329395.37	118	74219.31	338400.39
33	75649.17	329556.41	119	74145.23	338245.61
34	75528.85	329698.57	120	74072.60	338080.10
35	75422.28	329833.63	121	73991.48	337875.06
36	75322.81	329968.29	122	73928.74	337696.98
37	75211.31	330130.76	123	73874.79	337524.98
38	75097.84	330310.37	124	73822.14	337334.37
39	75002.75	330474.49	125	73775.59	337138.24
40	74900.46	330667.83	126	73743.02	336976.02
41	74823.89	330826.53	127	73712.75	336795.83
42	74755.18	330981.80	128	73689.83	336625.18
43	74686.51	331152.10	129	73672.12	336450.70
44	74611.42	331360.94	130	73658.28	336237.63
45	74555.73	331536.55	131	73652.81	336036.55
46	74497.88	331746.76	132	73654.10	335866.54
47	74455.21	331928.05	133	73660.93	335692.72
48	74435.64	332022.63	134	73673.89	335514.12
49	73853.03	334965.60	135	73692.46	335338.21
50	73820.75	335145.42	136	73721.81	335130.96
51	73791.55	335351.70	137	73755.00	334945.81
52	73773.32	335524.81	138	74337.62	332002.85
53	73760.21	335709.03	139	74353.36	331926.29
54	73753.08	335928.22	140	74394.35	331748.23
55	73754.00	336113.45	141	74438.48	331581.80
56	73760.92	336288.95	142	74488.89	331413.82
57	73773.52	336462.18	143	74541.64	331256.35
58	73795.06	336660.81	144	74600.86	331096.14
59	73824.04	336859.45	145	74668.43	330930.32
60	73859.93	337053.11	146	74761.46	330724.28
61	73873.50	337117.87	147	74842.89	330560.71
62	73919.39	337311.06	148	74924.65	330409.18
63	73970.90	337497.36	149	75012.88	330257.62
64	74023.08	337663.75	150	75100.94	330116.81
65	74086.12	337842.64	151	75195.92	329974.84
66	74166.71	338045.99	152	75300.34	329829.38
67	74237.66	338207.28	153	75438.90	329650.75
68	74311.10	338360.37	154	75556.26	329510.71
69	74396.00	338523.18	155	75671.13	329382.46

Сектор 44					
№ п/п	МСК-15		№ п/п	МСК-15	
	X	Y		X	Y
	М	М		М	М
70	74506.03	338715.92	156	75792.31	329255.68
71	74603.40	338872.31	157	75910.80	329139.32
72	74725.67	339052.82	158	76036.30	329023.45
73	74835.81	339203.01	159	76171.80	328906.38
74	74942.26	339338.16	160	76348.22	328765.03
75	75049.98	339466.32	161	76495.04	328656.26
76	75181.93	339612.66	162	76636.68	328558.37
77	75330.08	339764.93	163	76784.10	328463.38
78	75467.47	339895.71	164	76926.49	328377.89
79	75631.59	340040.31	165	77075.57	328294.53
80	75768.03	340151.81	166	77234.64	328212.32
81	75902.97	340254.87	167	77439.20	328116.07
82	76052.53	340361.39	168	77607.35	328044.58
83	76238.07	340483.17	169	77767.93	327982.45
84	76395.83	340578.31	170	77933.45	327924.50
85	76586.73	340683.64	171	78091.86	327874.62
86	76753.04	340767.45	172	78256.28	327828.36
87	76909.25	340839.55	173	78430.15	327785.56
88	77063.41	340904.84	174	78653.32	327739.38
89	77132.85	340932.39	175	78835.26	327708.93
90	77117.99	340973.83	176	79005.37	327686.19
91	77346.13	341018.99	177	79179.15	327668.64
92	77301.35	341154.21	178	79351.01	327656.89
93	77282.77	341210.33	179	79530.36	327650.41
Контур 3					
180	82171.79	340399.88	202	78700.85	341491.07
181	82051.16	340483.25	203	78705.05	341432.10
182	81903.74	340578.24	204	78715.16	341290.02
183	81761.36	340663.73	205	78943.29	341335.18
184	81612.28	340747.09	206	78945.34	341291.21
185	81453.20	340829.30	207	79159.35	341291.18
186	81248.65	340925.55	208	79335.34	341284.69
187	81080.50	340997.04	209	79503.75	341273.06
188	80919.92	341059.17	210	79692.42	341253.52
189	80754.40	341117.12	211	79908.96	341222.63
190	80595.99	341167.00	212	80082.36	341191.30
191	80431.57	341213.27	213	80248.36	341155.62
192	80257.70	341256.06	214	80426.49	341111.07
193	80036.33	341301.90	215	80639.59	341049.08
194	79856.14	341332.17	216	80814.39	340990.91
195	79685.49	341355.09	217	81018.46	340914.15
196	79511.01	341372.80	218	81190.21	340842.11
197	79336.84	341384.74	219	81346.48	340770.15
198	79157.50	341391.22	220	81496.25	340695.33

Сектор 44					
№ п/п	МСК-15		№ п/п	МСК-15	
	Х	Y		Х	Y
	М	М		М	М
199	78940.68	341391.14	221	81669.34	340601.18
200	78936.02	341491.08	222	81851.99	340492.67
201	78933.88	341537.20	223	82003.81	340394.41
Контур 4					
224	78548.47	343631.05	227	76536.74	343551.35
225	78542.11	343720.26	228	76580.19	343331.86
226	78498.66	343939.75	229	76608.31	343246.96
Контур 5					
230	81808.89	327401.17	234	81500.22	327543.94
231	81791.36	327450.06	235	81539.65	327424.88
232	81757.59	327544.23	236	81563.59	327352.60
233	81740.62	327591.53	-	-	-
Контур 6					
237	82306.08	324707.35	239	80283.62	324624.76
238	82245.54	325013.16	240	80344.16	324318.95
Контур 7					
241	83493.68	329271.53	268	83587.13	329517.70
242	83649.67	329437.68	269	83470.41	329391.31
243	83770.69	329576.91	270	83352.97	329271.99
244	83878.96	329710.07	271	83209.94	329136.46
245	83984.72	329849.07	272	83050.30	328996.28
246	84081.76	329985.40	273	82903.08	328876.69
247	84176.04	330126.85	274	82728.11	328745.41
248	84273.79	330284.76	275	82583.35	328644.96
249	84383.62	330477.82	276	82440.74	328552.79
250	84468.54	330641.28	277	82283.29	328458.34
251	84542.62	330796.06	278	82088.76	328351.49
252	84612.69	330955.43	279	81924.03	328269.02
253	84693.92	331160.12	280	81725.45	328178.99
254	84758.65	331343.32	281	81554.97	328109.23
255	84803.00	331485.13	282	81588.74	328015.06
256	84696.97	331481.04	283	81740.20	328076.51
257	84663.22	331373.30	284	81897.68	328146.12
258	84596.73	331185.83	285	82055.70	328222.19
259	84518.12	330988.46	286	82202.98	328298.93
260	84441.24	330815.06	287	82351.96	328382.48
261	84344.95	330618.66	288	82505.16	328475.17
262	84261.57	330463.43	289	82694.11	328599.29
263	84176.34	330316.57	290	82842.92	328705.31
264	84078.93	330160.93	291	82979.80	328809.76
265	83954.12	329977.41	292	83115.69	328920.62
266	83844.78	329829.14	293	83240.99	329029.62
267	83708.72	329658.78	294	83366.35	329145.64
Контур 8					

Сектор 44					
№ п/п	МСК-15		№ п/п	МСК-15	
	X	Y		X	Y
	М	М		М	М
295	83218.90	339426.70	302	82565.95	339959.61
296	83131.57	339530.91	303	82600.62	339929.42
297	83016.70	339659.17	304	82762.35	339777.44
298	82895.53	339785.94	305	82891.69	339646.25
299	82777.03	339902.30	306	83038.67	339485.21
300	82651.54	340018.17	307	83092.81	339421.24
301	82561.03	340096.37	308	83094.00	339421.26
Ограничения использования объектов недвижимости и осуществления деятельности					
1) Ограничения определяются в зависимости от местоположения объекта/сооружения/строения;					
2) Высота объектов/сооружений/строений не должна превышать допустимую максимальную абсолютную отметку верха в диапазоне Н=625.00 м-630.00 м в Балтийской системе высот 1977 г.;					
3) Ограничения распространяются на новые и реконструируемые объекты/сооружения/строения.					

Сектор 44					
№ п/п	МСК-06		№ п/п	МСК-06	
	X	Y		X	Y
	М	М		М	М
Контур 1					
1	479517.10	284412.25	7	478875.24	284893.27
2	479498.11	284559.87	8	478941.12	284851.52
3	479448.37	284602.03	9	479121.24	284727.42
4	479270.59	284741.67	10	479262.53	284622.13
5	479122.73	284849.02	11	479395.28	284516.25
6	479049.27	284898.75	-	-	-
Контур 2					
12	481830.88	276015.16	44	480098.91	283816.07
13	481884.19	276217.78	45	480206.77	283682.05
14	481910.57	276332.14	46	480307.54	283548.35
15	481954.76	276556.21	47	480420.59	283386.96
16	481983.29	276736.68	48	480535.79	283208.45
17	482004.56	276907.54	49	480632.46	283045.26
18	482020.59	277082.18	50	480736.60	282852.91
19	482032.38	277295.38	51	480814.70	282694.95
20	482035.91	277496.51	52	480884.90	282540.35
21	482032.98	277666.50	53	480955.20	282370.73
22	482024.47	277840.25	54	481032.31	282162.62
23	482009.80	278018.71	55	481089.68	281987.55
24	481989.53	278194.43	56	481149.55	281777.90
25	481958.18	278401.39	57	481214.46	281502.66
26	481923.22	278586.22	58	481825.39	278565.49
27	481312.29	281523.39	59	481859.38	278385.98
28	481253.09	281777.44	60	481890.57	278179.99
29	481207.37	281943.44	61	481910.46	278007.06

Сектор 44					
№ п/п	МСК-06		№ п/п	МСК-06	
	X	Y		X	Y
	М	М		М	М
30	481155.34	282110.92	62	481925.35	277822.97
31	481101.07	282267.87	63	481934.60	277603.86
32	481040.32	282427.51	64	481935.47	277418.64
33	480971.15	282592.67	65	481930.23	277243.07
34	480876.14	282797.80	66	481919.30	277069.73
35	480793.13	282960.58	67	481899.68	276870.91
36	480709.92	283111.31	68	481872.61	276671.99
37	480620.24	283262.02	69	481838.59	276477.99
38	480530.83	283401.97	70	481793.40	276267.90
39	480434.48	283543.01	71	481786.37	276238.72
40	480328.67	283687.47	72	481734.13	276040.54
41	480188.40	283864.75	73	481723.50	276005.41
42	480147.28	283912.87	74	481828.33	276006.74
43	480021.13	283906.19	-	-	-
Контур 3					
75	480008.42	283920.92	77	479973.41	283961.17
76	480009.55	283958.62	78	479977.23	283957.06
Ограничения использования объектов недвижимости и осуществления деятельности					
1) Ограничения определяются в зависимости от местоположения объекта/сооружения/строения;					
2) Высота объектов/сооружений/строений не должна превышать допустимую максимальную абсолютную отметку верха в диапазоне Н=625.00 м-630.00 м в Балтийской системе высот 1977 г.;					
3) Ограничения распространяются на новые и реконструируемые объекты/сооружения/строения.					

Сектор 45					
№ п/п	МСК-15		№ п/п	МСК-15	
	X	Y		X	Y
	М	М		М	М
Контур 1					
1	80037.11	326846.52	3	79777.47	326999.00
2	80022.79	327047.57	4	79786.88	326796.99
Контур 2					
5	82334.13	340405.17	26	78940.68	341391.14
6	82245.97	340470.26	27	79157.50	341391.22
7	82103.73	340568.38	28	79336.84	341384.74
8	81958.07	340662.22	29	79511.01	341372.80
9	81803.23	340754.98	30	79685.49	341355.09
10	81651.52	340839.48	31	79856.14	341332.17
11	81479.37	340927.86	32	80036.33	341301.90
12	81281.44	341020.46	33	80257.70	341256.06
13	81112.37	341092.02	34	80431.57	341213.27
14	80951.17	341154.21	35	80595.99	341167.00
15	80787.62	341211.46	36	80754.40	341117.12
16	80615.40	341265.51	37	80919.92	341059.17

Сектор 45					
№ п/п	МСК-15		№ п/п	МСК-15	
	X	Y		X	Y
	М	М		М	М
17	80448.16	341312.26	38	81080.50	340997.04
18	80260.14	341358.01	39	81248.65	340925.55
19	80046.06	341401.85	40	81453.20	340829.30
20	79864.96	341431.96	41	81612.28	340747.09
21	79693.69	341454.80	42	81761.36	340663.73
22	79521.29	341472.29	43	81903.74	340578.24
23	79338.94	341484.76	44	82051.16	340483.25
24	79154.81	341491.27	45	82171.79	340399.88
25	78936.02	341491.08	-	-	-
Контур 3					
46	79751.77	327550.55	133	77065.31	341120.73
47	79749.23	327605.06	134	77054.64	341116.53
48	79747.12	327650.48	135	76875.64	341043.02
49	79530.36	327650.41	136	76676.68	340952.66
50	79351.01	327656.89	137	76512.47	340870.57
51	79179.15	327668.64	138	76360.48	340788.38
52	79005.37	327686.19	139	76210.73	340701.20
53	78835.26	327708.93	140	76057.78	340605.34
54	78653.32	327739.38	141	75913.62	340508.53
55	78430.15	327785.56	142	75756.72	340395.27
56	78256.28	327828.36	143	75584.35	340260.95
57	78091.86	327874.62	144	75443.85	340142.79
58	77933.45	327924.50	145	75315.24	340027.40
59	77767.93	327982.45	146	75189.98	339907.66
60	77607.35	328044.58	147	75063.64	339778.75
61	77439.20	328116.07	148	74946.06	339650.96
62	77234.64	328212.32	149	74819.94	339504.20
63	77075.57	328294.53	150	74683.69	339333.36
64	76926.49	328377.89	151	74574.65	339185.66
65	76784.10	328463.38	152	74476.53	339043.43
66	76636.68	328558.37	153	74382.69	338897.77
67	76495.04	328656.26	154	74289.93	338742.93
68	76348.22	328765.03	155	74205.43	338591.21
69	76171.80	328906.38	156	74117.05	338419.07
70	76036.30	329023.45	157	74024.45	338221.14
71	75910.80	329139.32	158	73952.90	338052.07
72	75792.31	329255.68	159	73890.70	337890.86
73	75671.13	329382.46	160	73833.45	337727.32
74	75556.26	329510.71	161	73777.99	337550.27
75	75438.90	329650.75	162	73724.89	337357.67
76	75300.34	329829.38	163	73677.68	337158.61
77	75195.92	329974.84	164	73656.57	337056.45
78	75100.94	330116.81	165	73625.91	336887.10
79	75012.88	330257.62	166	73601.37	336722.78

Сектор 45					
№ п/п	МСК-15		№ п/п	МСК-15	
	X	Y		X	Y
	М	М		М	М
80	74924.65	330409.18	167	73581.05	336550.91
81	74842.89	330560.71	168	73565.83	336372.77
82	74761.46	330724.28	169	73556.54	336199.22
83	74668.43	330930.32	170	73552.75	336027.16
84	74600.86	331096.14	171	73554.49	335852.00
85	74541.64	331256.35	172	73561.57	335679.35
86	74488.89	331413.82	173	73574.53	335502.58
87	74438.48	331581.80	174	73593.37	335324.71
88	74394.35	331748.23	175	73623.32	335113.59
89	74353.36	331926.29	176	73656.97	334926.02
90	74337.62	332002.85	177	74239.59	331983.06
91	73755.00	334945.81	178	74257.30	331897.03
92	73721.81	335130.96	179	74298.79	331718.19
93	73692.46	335338.21	180	74343.22	331551.21
94	73673.89	335514.12	181	74393.04	331385.25
95	73660.93	335692.72	182	74450.54	331214.15
96	73654.10	335866.54	183	74511.02	331051.37
97	73652.81	336036.55	184	74584.52	330872.37
98	73658.28	336237.63	185	74674.89	330673.40
99	73672.12	336450.70	186	74756.98	330509.19
100	73689.83	336625.18	187	74839.16	330357.20
101	73712.75	336795.83	188	74926.35	330207.45
102	73743.02	336976.02	189	75022.20	330054.51
103	73775.59	337138.24	190	75119.02	329910.34
104	73822.14	337334.37	191	75232.28	329753.44
105	73874.79	337524.98	192	75366.59	329581.07
106	73928.74	337696.98	193	75484.75	329440.56
107	73991.48	337875.06	194	75600.14	329311.96
108	74072.60	338080.10	195	75719.88	329186.70
109	74145.23	338245.61	196	75848.79	329060.35
110	74219.31	338400.39	197	75976.58	328942.78
111	74304.23	338563.84	198	76123.34	328816.65
112	74414.06	338756.90	199	76294.18	328680.40
113	74511.81	338914.80	200	76441.88	328571.36
114	74606.09	339056.26	201	76584.11	328473.24
115	74703.13	339192.59	202	76729.77	328379.40
116	74808.90	339331.59	203	76884.61	328286.64
117	74917.17	339464.75	204	77036.33	328202.14
118	75038.19	339603.97	205	77208.47	328113.76
119	75194.17	339770.12	206	77406.40	328021.16
120	75321.51	339896.01	207	77575.47	327949.60
121	75446.87	340012.03	208	77736.68	327887.40
122	75572.16	340121.03	209	77900.23	327830.16
123	75708.06	340231.89	210	78072.45	327776.11

Сектор 45					
№ п/п	МСК-15		№ п/п	МСК-15	
	X	Y		X	Y
	М	М		М	М
124	75844.93	340336.34	211	78239.69	327729.36
125	75993.75	340442.36	212	78427.71	327683.61
126	76182.69	340566.47	213	78641.79	327639.77
127	76335.90	340659.16	214	78822.89	327609.67
128	76484.88	340742.71	215	78994.16	327586.82
129	76632.16	340819.45	216	79166.56	327569.33
130	76790.18	340895.52	217	79348.91	327556.87
131	76947.66	340965.13	218	79533.05	327550.35
132	77099.08	341026.56	-	-	-
Контур 4					
219	83624.22	329262.90	249	83493.68	329271.53
220	83741.80	329390.69	250	83366.35	329145.64
221	83867.92	329537.45	251	83240.99	329029.62
222	84004.17	329708.30	252	83115.69	328920.62
223	84113.21	329855.99	253	82979.80	328809.76
224	84211.32	329998.22	254	82842.92	328705.31
225	84305.17	330143.89	255	82694.11	328599.29
226	84397.93	330298.73	256	82505.16	328475.17
227	84482.42	330450.45	257	82351.96	328382.48
228	84570.80	330622.59	258	82202.98	328298.93
229	84663.40	330820.53	259	82055.70	328222.19
230	84734.95	330989.60	260	81897.68	328146.12
231	84797.15	331150.80	261	81740.20	328076.51
232	84854.39	331314.35	262	81588.74	328015.06
233	84909.03	331489.16	263	81604.09	327972.27
234	84843.03	331486.67	264	81622.51	327920.89
235	84803.00	331485.13	265	81633.22	327925.11
236	84758.65	331343.32	266	81812.22	327998.61
237	84693.92	331160.12	267	82011.18	328088.98
238	84612.69	330955.43	268	82175.39	328171.07
239	84542.62	330796.06	269	82327.38	328253.26
240	84468.54	330641.28	270	82477.13	328340.45
241	84383.62	330477.82	271	82630.08	328436.30
242	84273.79	330284.76	272	82774.24	328533.12
243	84176.04	330126.85	273	82931.14	328646.38
244	84081.76	329985.40	274	83103.51	328780.69
245	83984.72	329849.07	275	83244.02	328898.85
246	83878.96	329710.07	276	83372.62	329014.25
247	83770.69	329576.91	277	83497.88	329133.99
248	83649.67	329437.68	-	-	-
Контур 5					
278	81877.16	327210.80	280	81563.59	327352.60
279	81808.89	327401.17	281	81626.95	327161.26
Контур 6					

Сектор 45					
№ п/п	МСК-15		№ п/п	МСК-15	
	X	Y		X	Y
	М	М		М	М
282	82366.62	324401.54	284	80344.16	324318.95
283	82306.08	324707.35	285	80404.70	324013.14
Контур 7					
286	77282.77	341210.33	289	76997.77	341309.07
287	77219.40	341401.67	290	77031.54	341214.90
288	76981.45	341354.56	291	77049.72	341164.19
Контур 8					
292	78933.88	341537.20	295	78924.46	341739.22
293	78931.37	341591.01	296	78686.53	341692.11
294	78926.71	341690.94	297	78700.85	341491.07
Контур 9					
298	78498.66	343939.75	300	76476.05	343857.90
299	78437.97	344246.30	301	76536.74	343551.35
Контур 10					
302	83343.39	339432.13	310	82556.18	340231.61
303	83321.25	339460.55	311	82561.03	340096.37
304	83203.09	339601.06	312	82651.54	340018.17
305	83087.69	339729.66	313	82777.03	339902.30
306	82967.96	339854.92	314	82895.53	339785.94
307	82839.05	339981.27	315	83016.70	339659.17
308	82711.26	340098.84	316	83131.57	339530.91
309	82564.50	340224.97	317	83218.90	339426.70
Ограничения использования объектов недвижимости и осуществления деятельности					
1) Ограничения определяются в зависимости от местоположения объекта/сооружения/строения;					
2) Высота объектов/сооружений/строений не должна превышать допустимую максимальную абсолютную отметку верха в диапазоне Н=630.00 м-635.00 м в Балтийской системе высот 1977 г.;					
3) Ограничения распространяются на новые и реконструируемые объекты/сооружения/строения.					

Сектор 45					
№ п/п	МСК-06		№ п/п	МСК-06	
	X	Y		X	Y
	М	М		М	М
Контур 1					
1	479498.11	284559.87	5	479049.27	284898.75
2	479479.43	284705.14	6	479122.73	284849.02
3	479323.81	284826.82	7	479270.59	284741.67
4	479217.08	284904.04	8	479448.37	284602.03
Контур 2					
9	481932.39	276008.05	41	480188.40	283864.75
10	481982.02	276196.85	42	480328.67	283687.47
11	482007.29	276306.31	43	480434.48	283543.01
12	482041.98	276476.61	44	480530.83	283401.97
13	482071.00	276646.25	45	480620.24	283262.02
14	482093.97	276810.80	46	480709.92	283111.31
15	482112.62	276982.86	47	480793.13	282960.58
16	482126.13	277161.13	48	480876.14	282797.80
17	482133.74	277334.77	49	480971.15	282592.67
18	482135.87	277506.86	50	481040.32	282427.51
19	482132.45	277681.99	51	481101.07	282267.87
20	482123.70	277854.57	52	481155.34	282110.92
21	482109.04	278031.21	53	481207.37	281943.44
22	482088.48	278208.89	54	481253.09	281777.44
23	482055.94	278423.05	55	481312.29	281523.39
24	482021.05	278606.95	56	481923.22	278586.22
25	481410.12	281544.12	57	481958.18	278401.39
26	481348.36	281808.39	58	481989.53	278194.43
27	481302.32	281974.94	59	482009.80	278018.71
28	481250.91	282140.41	60	482024.47	277840.25
29	481191.77	282310.95	61	482032.98	277666.50
30	481129.72	282473.14	62	482035.91	277496.51
31	481054.49	282651.42	63	482032.38	277295.38
32	480962.22	282849.51	64	482020.59	277082.18
33	480878.55	283012.92	65	482004.56	276907.54
34	480794.90	283164.11	66	481983.29	276736.68
35	480706.28	283313.01	67	481954.76	276556.21
36	480608.96	283465.03	68	481910.57	276332.14
37	480510.76	283608.25	69	481884.19	276217.78
38	480396.00	283764.05	70	481830.88	276015.16
39	480272.45	283919.50	71	481828.33	276006.74
40	480147.28	283912.87	-	-	-
Ограничения использования объектов недвижимости и осуществления деятельности					
1) Ограничения определяются в зависимости от местоположения объекта/сооружения/строения;					
2) Высота объектов/сооружений/строений не должна превышать допустимую максимальную абсолютную отметку верха в диапазоне Н=630.00 м-635.00 м в Балтийской системе высот 1977 г.;					
3) Ограничения распространяются на новые и реконструируемые объекты/сооружения/строения.					

Сектор 46					
№ п/п	МСК-15		№ п/п	МСК-15	
	X	Y		X	Y
	М	М		М	М
Контур 1					
1	80051.42	326645.47	4	79786.88	326796.99
2	80039.81	326808.57	5	79796.29	326594.97
3	80037.11	326846.52	-	-	-
Контур 2					
6	82492.52	340410.33	29	78933.88	341537.20
7	82438.53	340452.67	30	78936.02	341491.08
8	82297.88	340556.02	31	79154.81	341491.27
9	82152.11	340656.26	32	79338.94	341484.76
10	82007.60	340749.16	33	79521.29	341472.29
11	81851.74	340842.45	34	79693.69	341454.80
12	81699.09	340927.43	35	79864.96	341431.96
13	81544.00	341007.51	36	80046.06	341401.85
14	81384.35	341083.71	37	80260.14	341358.01
15	81227.08	341152.86	38	80448.16	341312.26
16	81058.54	341220.62	39	80615.40	341265.51
17	80894.49	341280.68	40	80787.62	341211.46
18	80728.78	341335.51	41	80951.17	341154.21
19	80559.17	341385.80	42	81112.37	341092.02
20	80393.02	341429.49	43	81281.44	341020.46
21	80215.96	341470.05	44	81479.37	340927.86
22	80044.53	341503.70	45	81651.52	340839.48
23	79872.28	341531.94	46	81803.23	340754.98
24	79696.89	341555.07	47	81958.07	340662.22
25	79525.96	341572.23	48	82103.73	340568.38
26	79341.38	341584.76	49	82245.97	340470.26
27	79151.28	341591.34	50	82334.13	340405.17
28	78931.37	341591.01	-	-	-
Контур 3					
51	79756.43	327450.61	141	77018.66	341209.82
52	79751.77	327550.55	142	76857.04	341143.90
53	79533.05	327550.35	143	76695.41	341071.98
54	79348.91	327556.87	144	76540.70	340997.30
55	79166.56	327569.33	145	76379.72	340913.15
56	78994.16	327586.82	146	76227.50	340827.41
57	78822.89	327609.67	147	76078.19	340737.01
58	78641.79	327639.77	148	75929.80	340640.70
59	78427.71	327683.61	149	75788.67	340542.73
60	78239.69	327729.36	150	75642.84	340434.44
61	78072.45	327776.11	151	75505.91	340325.94
62	77900.23	327830.16	152	75372.57	340213.29
63	77736.68	327887.40	153	75241.08	340094.95
64	77575.47	327949.60	154	75117.02	339976.12
65	77406.40	328021.16	155	74989.92	339846.34

Сектор 46					
№ п/п	МСК-15		№ п/п	МСК-15	
	X	Y		X	Y
	М	М		М	М
66	77208.47	328113.76	156	74871.65	339717.75
67	77036.33	328202.14	157	74757.57	339585.64
68	76884.61	328286.64	158	74646.21	339448.19
69	76729.77	328379.40	159	74542.27	339311.41
70	76584.11	328473.24	160	74437.03	339163.34
71	76441.88	328571.36	161	74340.33	339017.84
72	76294.18	328680.40	162	74248.33	338869.51
73	76123.34	328816.65	163	74159.84	338716.33
74	75976.58	328942.78	164	74078.58	338564.97
75	75848.79	329060.35	165	73997.80	338402.27
76	75719.88	329186.70	166	73925.06	338243.43
77	75600.14	329311.96	167	73857.39	338082.53
78	75484.75	329440.56	168	73793.95	337917.39
79	75366.59	329581.07	169	73737.36	337755.18
80	75232.28	329753.44	170	73682.09	337578.63
81	75119.02	329910.34	171	73628.84	337385.66
82	75022.20	330054.51	172	73579.77	337178.98
83	74926.35	330207.45	173	73557.55	337071.05
84	74839.16	330357.20	174	73527.03	336901.99
85	74756.98	330509.19	175	73500.49	336722.29
86	74674.89	330673.40	176	73480.39	336548.74
87	74584.52	330872.37	177	73465.76	336374.81
88	74511.02	331051.37	178	73456.46	336198.15
89	74450.54	331214.15	179	73452.76	336026.40
90	74393.04	331385.25	180	73454.65	335844.76
91	74343.22	331551.21	181	73461.95	335670.20
92	74298.79	331718.19	182	73475.04	335492.52
93	74257.30	331897.03	183	73493.71	335315.79
94	74239.59	331983.06	184	73524.21	335100.19
95	73656.97	334926.02	185	73558.94	334906.24
96	73623.32	335113.59	186	74141.56	331963.27
97	73593.37	335324.71	187	74182.15	331775.23
98	73574.53	335502.58	188	74226.39	331599.05
99	73561.57	335679.35	189	74274.23	331431.02
100	73554.49	335852.00	190	74327.27	331264.73
101	73552.75	336027.16	191	74386.28	331097.96
102	73556.54	336199.22	192	74448.59	330937.86
103	73565.83	336372.77	193	74519.85	330770.77
104	73581.05	336550.91	194	74593.39	330612.30
105	73601.37	336722.78	195	74671.79	330456.35
106	73625.91	336887.10	196	74756.16	330300.86
107	73656.57	337056.45	197	74842.75	330152.48
108	73677.68	337158.61	198	74939.27	329998.60
109	73724.89	337357.67	199	75036.70	329853.58

Сектор 46					
№ п/п	МСК-15		№ п/п	МСК-15	
	X	Y		X	Y
	М	М		М	М
110	73777.99	337550.27	200	75138.53	329711.81
111	73833.45	337727.32	201	75246.19	329571.44
112	73890.70	337890.86	202	75354.92	329438.43
113	73952.90	338052.07	203	75474.33	329301.54
114	74024.45	338221.14	204	75593.24	329173.55
115	74117.05	338419.07	205	75715.99	329049.46
116	74205.43	338591.21	206	75844.29	328927.65
117	74289.93	338742.93	207	75972.49	328813.29
118	74382.69	338897.77	208	76111.84	328696.77
119	74476.53	339043.43	209	76249.31	328588.95
120	74574.65	339185.66	210	76389.96	328485.59
121	74683.69	339333.36	211	76535.73	328385.36
122	74819.94	339504.20	212	76680.25	328292.46
123	74946.06	339650.96	213	76836.11	328199.17
124	75063.64	339778.75	214	76988.75	328114.19
125	75189.98	339907.66	215	77143.85	328034.11
126	75315.24	340027.40	216	77303.50	327957.91
127	75443.85	340142.79	217	77460.77	327888.76
128	75584.35	340260.95	218	77629.30	327821.00
129	75756.72	340395.27	219	77793.36	327760.94
130	75913.62	340508.53	220	77959.07	327706.11
131	76057.78	340605.34	221	78128.68	327655.82
132	76210.73	340701.20	222	78294.83	327612.13
133	76360.48	340788.38	223	78471.89	327571.57
134	76512.47	340870.57	224	78643.32	327537.92
135	76676.68	340952.66	225	78815.57	327509.68
136	76875.64	341043.02	226	78990.96	327486.55
137	77054.64	341116.53	227	79161.90	327469.39
138	77065.31	341120.73	228	79346.48	327456.86
139	77049.72	341164.19	229	79536.57	327450.29
140	77031.54	341214.90	-	-	-
Контур 4					
230	78437.97	344246.30	232	76415.36	344164.45
231	78377.29	344552.85	233	76476.05	343857.90
Контур 5					
234	77219.40	341401.67	238	76930.23	341497.38
235	77202.34	341453.17	239	76964.00	341403.23
236	77156.04	341593.00	240	76981.45	341354.56
237	76913.18	341544.93	-	-	-
Контур 6					
241	78924.46	341739.22	245	78672.21	341893.16
242	78922.06	341790.87	246	78682.68	341746.23
243	78917.40	341890.79	247	78686.53	341692.11
244	78915.05	341941.23	-	-	-

Сектор 46					
№ п/п	МСК-15		№ п/п	МСК-15	
	X	Y		X	Y
	М	М		М	М
Контур 7					
248	82427.16	324095.74	250	80404.70	324013.14
249	82366.62	324401.54	251	80465.24	323707.34
Контур 8					
252	81945.43	327020.43	255	81638.92	327125.14
253	81877.16	327210.80	256	81690.32	326969.93
254	81626.95	327161.26	-	-	-
Контур 9					
257	83697.94	329195.31	288	83624.22	329262.90
258	83816.21	329323.90	289	83497.88	329133.99
259	83930.29	329456.01	290	83372.62	329014.25
260	84041.65	329593.47	291	83244.02	328898.85
261	84145.59	329730.25	292	83103.51	328780.69
262	84250.83	329878.31	293	82931.14	328646.38
263	84347.52	330023.82	294	82774.24	328533.12
264	84439.52	330172.15	295	82630.08	328436.30
265	84528.01	330325.34	296	82477.13	328340.45
266	84609.28	330476.69	297	82327.38	328253.26
267	84690.05	330639.40	298	82175.39	328171.07
268	84762.80	330798.24	299	82011.18	328088.98
269	84830.46	330959.14	300	81812.22	327998.61
270	84893.90	331124.28	301	81633.22	327925.11
271	84950.49	331286.49	302	81622.51	327920.89
272	85006.81	331466.64	303	81656.28	327826.72
273	85014.05	331493.12	304	81669.20	327831.81
274	84909.03	331489.16	305	81830.82	327897.74
275	84854.39	331314.35	306	81992.45	327969.65
276	84797.15	331150.80	307	82147.16	328044.33
277	84734.95	330989.60	308	82308.14	328128.48
278	84663.40	330820.53	309	82460.36	328214.23
279	84570.80	330622.59	310	82609.68	328304.63
280	84482.42	330450.45	311	82758.06	328400.94
281	84397.93	330298.73	312	82899.19	328498.91
282	84305.17	330143.89	313	83045.02	328607.21
283	84211.32	329998.22	314	83181.95	328715.71
284	84113.21	329855.99	315	83315.29	328828.35
285	84004.17	329708.30	316	83446.78	328946.69
286	83867.92	329537.45	317	83570.85	329065.53
287	83741.80	329390.69	-	-	-
Контур 10					
318	83466.71	339437.51	328	82556.18	340231.61
319	83441.65	339470.18	329	82564.50	340224.97
320	83332.91	339603.19	330	82711.26	340098.84
321	83213.51	339740.08	331	82839.05	339981.27

Сектор 46					
№ п/п	МСК-15		№ п/п	МСК-15	
	X	Y		X	Y
	М	М		М	М
322	83094.60	339868.07	332	82967.96	339854.92
323	82971.84	339992.16	333	83087.69	339729.66
324	82843.55	340113.97	334	83203.09	339601.06
325	82715.35	340228.32	335	83321.25	339460.55
326	82576.00	340344.85	336	83343.39	339432.13
327	82551.42	340364.13	-	-	-
Ограничения использования объектов недвижимости и осуществления деятельности					
1) Ограничения определяются в зависимости от местоположения объекта/сооружения/строения;					
2) Высота объектов/сооружений/строений не должна превышать допустимую максимальную абсолютную отметку верха в диапазоне Н=635.00 м-640.00 м в Балтийской системе высот 1977 г.;					
3) Ограничения распространяются на новые и реконструируемые объекты/сооружения/строения.					

Сектор 46					
№ п/п	МСК-06		№ п/п	МСК-06	
	X	Y		X	Y
	М	М		М	М
Контур 1					
1	479479.43	284705.14	5	479324.60	284923.73
2	479461.20	284846.88	6	479284.34	284906.16
3	479367.80	284918.69	7	479217.08	284904.04
4	479358.83	284925.16	8	479323.81	284826.82
Контур 2					
9	482036.07	276009.36	41	480275.92	283919.68
10	482079.41	276174.09	42	480272.45	283919.50
11	482105.98	276289.59	43	480396.00	283764.05
12	482141.14	276462.97	44	480510.76	283608.25
13	482170.03	276632.32	45	480608.96	283465.03
14	482194.84	276812.26	46	480706.28	283313.01
15	482213.26	276986.00	47	480794.90	283164.11
16	482226.22	277160.06	48	480878.55	283012.92
17	482233.81	277336.80	49	480962.22	282849.51
18	482235.85	277508.59	50	481054.49	282651.42
19	482232.21	277690.20	51	481129.72	282473.14
20	482223.23	277864.68	52	481191.77	282310.95
21	482208.42	278042.22	53	481250.91	282140.41
22	482187.44	278223.35	54	481302.32	281974.94
23	482154.81	278438.05	55	481348.36	281808.39
24	482118.88	278627.68	56	481410.12	281544.12
25	481507.95	281564.85	57	482021.05	278606.95
26	481465.55	281752.48	58	482055.94	278423.05
27	481419.61	281928.23	59	482088.48	278208.89
28	481370.15	282095.79	60	482109.04	278031.21
29	481315.51	282261.56	61	482123.70	277854.57

Сектор 46					
№ п/п	МСК-06		№ п/п	МСК-06	
	Х	Y		Х	Y
	М	М		М	М
30	481254.90	282427.76	62	482132.45	277681.99
31	481191.05	282587.24	63	482135.87	277506.86
32	481118.18	282753.64	64	482133.74	277334.77
33	481043.12	282911.40	65	482126.13	277161.13
34	480963.22	283066.58	66	482112.62	276982.86
35	480877.36	283221.25	67	482093.97	276810.80
36	480789.34	283368.79	68	482071.00	276646.25
37	480691.35	283521.74	69	482041.98	276476.61
38	480592.53	283665.81	70	482007.29	276306.31
39	480489.34	283806.59	71	481982.02	276196.85
40	480396.21	283925.62	72	481932.39	276008.05
Ограничения использования объектов недвижимости и осуществления деятельности					
1) Ограничения определяются в зависимости от местоположения объекта/сооружения/строения;					
2) Высота объектов/сооружений/строений не должна превышать допустимую максимальную абсолютную отметку верха в диапазоне Н=635.00 м-640.00 м в Балтийской системе высот 1977 г.;					
3) Ограничения распространяются на новые и реконструируемые объекты/сооружения/строения.					

Сектор 47					
№ п/п	МСК-15		№ п/п	МСК-15	
	X	Y		X	Y
	М	М		М	М
Контур 1					
1	80065.74	326444.43	4	79796.29	326594.97
2	80062.24	326493.62	5	79805.70	326392.95
3	80051.42	326645.47	-	-	-
Контур 2					
6	83588.68	339442.82	39	79341.38	341584.76
7	83519.48	339532.97	40	79525.96	341572.23
8	83407.88	339669.38	41	79696.89	341555.07
9	83285.02	339810.09	42	79872.28	341531.94
10	83163.77	339940.39	43	80044.53	341503.70
11	83037.72	340067.58	44	80215.96	341470.05
12	82910.60	340188.16	45	80393.02	341429.49
13	82779.04	340305.43	46	80559.17	341385.80
14	82635.68	340425.19	47	80728.78	341335.51
15	82495.54	340534.91	48	80894.49	341280.68
16	82351.14	340640.81	49	81058.54	341220.62
17	82206.73	340740.03	50	81227.08	341152.86
18	82058.44	340835.27	51	81384.35	341083.71
19	81898.11	340931.13	52	81544.00	341007.51
20	81742.53	341017.58	53	81699.09	340927.43
21	81583.35	341099.59	54	81851.74	340842.45
22	81425.19	341174.99	55	82007.60	340749.16

Сектор 47					
№ п/п	МСК-15		№ п/п	МСК-15	
	X	Y		X	Y
	М	М		М	М
23	81263.83	341245.87	56	82152.11	340656.26
24	81090.48	341315.46	57	82297.88	340556.02
25	80923.29	341376.51	58	82438.53	340452.67
26	80753.24	341432.61	59	82492.52	340410.33
27	80585.23	341482.34	60	82549.69	340412.19
28	80414.77	341527.10	61	82551.42	340364.13
29	80232.66	341568.72	62	82576.00	340344.85
30	80057.98	341602.86	63	82715.35	340228.32
31	79881.25	341631.67	64	82843.55	340113.97
32	79707.53	341654.51	65	82971.84	339992.16
33	79532.17	341672.05	66	83094.60	339868.07
34	79345.79	341684.67	67	83213.51	339740.08
35	79141.61	341691.50	68	83332.91	339603.19
36	78926.71	341690.94	69	83441.65	339470.18
37	78931.37	341591.01	70	83466.71	339437.51
38	79151.28	341591.34	-	-	-
Контур 3					
71	79761.08	327350.68	163	77031.54	341214.90
72	79758.64	327403.04	164	76997.77	341309.07
73	79756.43	327450.61	165	76978.33	341301.40
74	79536.57	327450.29	166	76812.58	341233.62
75	79346.48	327456.86	167	76652.53	341162.33
76	79161.90	327469.39	168	76493.84	341085.65
77	78990.96	327486.55	169	76328.34	340999.03
78	78815.57	327509.68	170	76173.34	340911.55
79	78643.32	327537.92	171	76020.24	340818.67
80	78471.89	327571.57	172	75873.31	340723.22
81	78294.83	327612.13	173	75728.57	340622.67
82	78128.68	327655.82	174	75578.65	340511.22
83	77959.07	327706.11	175	75439.25	340400.57
84	77793.36	327760.94	176	75302.56	340284.88
85	77629.30	327821.00	177	75172.38	340167.62
86	77460.77	327888.76	178	75045.15	340045.66
87	77303.50	327957.91	179	74914.51	339912.14
88	77143.85	328034.11	180	74794.13	339781.04
89	76988.75	328114.19	181	74677.23	339645.40
90	76836.11	328199.17	182	74566.99	339509.21
91	76680.25	328292.46	183	74460.40	339368.85
92	76535.73	328385.36	184	74352.26	339216.54
93	76389.96	328485.59	185	74253.88	339068.22
94	76249.31	328588.95	186	74159.63	338915.96
95	76111.84	328696.77	187	74072.05	338764.21
96	75972.49	328813.29	188	73988.74	338608.90
97	75844.29	328927.65	189	73905.75	338441.54

Сектор 47					
№ п/п	МСК-15		№ п/п	МСК-15	
	X	Y		X	Y
	М	М		М	М
98	75715.99	329049.46	190	73831.78	338279.66
99	75593.24	329173.55	191	73762.51	338114.53
100	75474.33	329301.54	192	73699.75	337950.95
101	75354.92	329438.43	193	73641.76	337784.52
102	75246.19	329571.44	194	73585.98	337606.24
103	75138.53	329711.81	195	73531.67	337409.30
104	75036.70	329853.58	196	73481.86	337199.35
105	74939.27	329998.60	197	73459.26	337089.46
106	74842.75	330152.48	198	73428.01	336916.01
107	74756.16	330300.86	199	73400.81	336731.20
108	74671.79	330456.35	200	73380.48	336554.38
109	74593.39	330612.30	201	73365.63	336375.93
110	74519.85	330770.77	202	73356.50	336200.96
111	74448.59	330937.86	203	73352.77	336024.76
112	74386.28	331097.96	204	73354.81	335837.96
113	74327.27	331264.73	205	73362.39	335660.14
114	74274.23	331431.02	206	73375.64	335481.56
115	74226.39	331599.05	207	73395.20	335297.68
116	74182.15	331775.23	208	73426.96	335074.99
117	74141.56	331963.27	209	73460.92	334886.45
118	73558.94	334906.24	210	74043.53	331943.49
119	73524.21	335100.19	211	74085.30	331750.29
120	73493.71	335315.79	212	74130.89	331569.14
121	73475.04	335492.52	213	74179.77	331398.00
122	73461.95	335670.20	214	74234.34	331227.45
123	73454.65	335844.76	215	74292.86	331062.29
124	73452.76	336026.40	216	74356.84	330898.08
125	73456.46	336198.15	217	74430.21	330726.29
126	73465.76	336374.81	218	74505.26	330564.90
127	73480.39	336548.74	219	74585.84	330404.98
128	73500.49	336722.29	220	74669.47	330251.02
129	73527.03	336901.99	221	74758.35	330098.83
130	73557.55	337071.05	222	74857.69	329940.63
131	73579.77	337178.98	223	74957.07	329792.98
132	73628.84	337385.66	224	75061.67	329647.63
133	73682.09	337578.63	225	75168.36	329508.65
134	73737.36	337755.18	226	75279.95	329372.24
135	73793.95	337917.39	227	75402.82	329231.53
136	73857.39	338082.53	228	75524.07	329101.23
137	73925.06	338243.43	229	75650.12	328974.04
138	73997.80	338402.27	230	75777.23	328853.46
139	74078.58	338564.97	231	75908.80	328736.19
140	74159.84	338716.33	232	76052.16	328616.43
141	74248.33	338869.51	233	76192.30	328506.71

Сектор 47					
№ п/п	МСК-15		№ п/п	МСК-15	
	X	Y		X	Y
	М	М		М	М
142	74340.33	339017.84	234	76336.70	328400.80
143	74437.03	339163.34	235	76481.11	328301.59
144	74542.27	339311.41	236	76629.40	328206.34
145	74646.21	339448.19	237	76789.73	328110.49
146	74757.57	339585.64	238	76945.31	328024.04
147	74871.65	339717.75	239	77104.50	327942.02
148	74989.92	339846.34	240	77262.65	327866.62
149	75117.02	339976.12	241	77424.02	327795.75
150	75241.08	340094.95	242	77597.37	327726.15
151	75372.57	340213.29	243	77764.56	327665.11
152	75505.91	340325.94	244	77934.61	327609.01
153	75642.84	340434.44	245	78102.62	327559.28
154	75788.67	340542.73	246	78273.08	327514.52
155	75929.80	340640.70	247	78455.19	327472.90
156	76078.19	340737.01	248	78629.87	327438.75
157	76227.50	340827.41	249	78806.61	327409.95
158	76379.72	340913.15	250	78980.32	327387.11
159	76540.70	340997.30	251	79155.69	327369.57
160	76695.41	341071.98	252	79342.07	327356.95
161	76857.04	341143.90	253	79546.24	327350.12
162	77018.66	341209.82	-	-	-
Контур 4					
254	78377.29	344552.85	256	76354.67	344471.00
255	78316.60	344859.40	257	76415.36	344164.45
Контур 5					
258	77156.04	341593.00	261	76844.91	341735.29
259	77103.34	341752.14	262	76896.46	341591.55
260	77092.67	341784.34	263	76913.18	341544.93
Контур 6					
264	78915.05	341941.23	267	78657.90	342094.21
265	78912.75	341990.72	268	78660.31	342060.37
266	78905.64	342143.25	269	78672.21	341893.16
Контур 7					
270	83773.35	329129.51	303	83697.94	329195.31
271	83893.73	329260.61	304	83570.85	329065.53
272	84010.64	329396.25	305	83446.78	328946.69
273	84120.87	329532.44	306	83315.29	328828.35
274	84227.46	329672.80	307	83181.95	328715.71
275	84335.60	329825.12	308	83045.02	328607.21
276	84433.99	329973.44	309	82899.19	328498.91
277	84528.23	330125.70	310	82758.06	328400.94
278	84615.81	330277.45	311	82609.68	328304.63
279	84699.12	330432.76	312	82460.36	328214.23
280	84782.10	330600.12	313	82308.14	328128.48

Сектор 47					
№ п/п	МСК-15		№ п/п	МСК-15	
	X	Y		X	Y
	М	М		М	М
281	84856.08	330762.00	314	82147.16	328044.33
282	84925.34	330927.13	315	81992.45	327969.65
283	84988.10	331090.72	316	81830.82	327897.74
284	85046.10	331257.15	317	81669.20	327831.81
285	85103.10	331439.61	318	81656.28	327826.72
286	85118.79	331497.07	319	81672.36	327781.90
287	85014.05	331493.12	320	81690.05	327732.55
288	85006.81	331466.64	321	81709.54	327740.23
289	84950.49	331286.49	322	81875.28	327808.01
290	84893.90	331124.28	323	82035.33	327879.31
291	84830.46	330959.14	324	82194.02	327955.98
292	84762.80	330798.24	325	82359.53	328042.60
293	84690.05	330639.40	326	82514.53	328130.09
294	84609.28	330476.69	327	82667.63	328222.97
295	84528.01	330325.34	328	82814.55	328318.42
296	84439.52	330172.15	329	82959.29	328418.97
297	84347.52	330023.82	330	83109.21	328530.42
298	84250.83	329878.31	331	83248.62	328641.08
299	84145.59	329730.25	332	83385.30	328756.76
300	84041.65	329593.47	333	83515.49	328874.03
301	83930.29	329456.01	334	83642.72	328995.98
302	83816.21	329323.90	-	-	-
Контур 8					
335	82487.70	323789.93	337	80465.24	323707.34
336	82427.16	324095.74	338	80525.78	323401.53
Контур 9					
339	82013.70	326830.06	342	81738.18	326825.40
340	81945.43	327020.43	343	81753.68	326778.59
341	81690.32	326969.93	-	-	-
Ограничения использования объектов недвижимости и осуществления деятельности					
1) Ограничения определяются в зависимости от местоположения объекта/сооружения/строения; 2) Высота объектов/сооружений/строений не должна превышать допустимую максимальную абсолютную отметку верха в диапазоне Н=640.00 м-645.00 м в Балтийской системе высот 1977 г.; 3) Ограничения распространяются на новые и реконструируемые объекты/сооружения/строения.					

Сектор 47					
№ п/п	МСК-06		№ п/п	МСК-06	
	X	Y		X	Y
	М	М		М	М
Контур 1					
1	479461.20	284846.88	3	479358.83	284925.16
2	479450.64	284928.98	4	479367.80	284918.69
Контур 2					
5	482139.80	276010.67	37	480396.21	283925.62
6	482177.23	276153.15	38	480489.34	283806.59
7	482204.86	276273.78	39	480592.53	283665.81
8	482239.60	276445.51	40	480691.35	283521.74
9	482269.18	276619.25	41	480789.34	283368.79
10	482294.60	276804.32	42	480877.36	283221.25
11	482313.22	276981.32	43	480963.22	283066.58
12	482326.35	277159.91	44	481043.12	282911.40
13	482333.80	277334.96	45	481118.18	282753.64
14	482335.83	277511.19	46	481191.05	282587.24
15	482331.98	277697.96	47	481254.90	282427.76
16	482322.69	277875.70	48	481315.51	282261.56
17	482307.72	278054.14	49	481370.15	282095.79
18	482286.39	278237.83	50	481419.61	281928.23
19	482252.48	278460.20	51	481465.55	281752.48
20	482216.71	278648.41	52	481507.95	281564.85
21	481605.78	281585.58	53	482118.88	278627.68
22	481562.15	281778.35	54	482154.81	278438.05
23	481514.82	281959.06	55	482187.44	278223.35
24	481464.29	282129.72	56	482208.42	278042.22
25	481408.08	282299.74	57	482223.23	277864.68
26	481347.98	282464.32	58	482232.21	277690.20
27	481282.42	282627.91	59	482235.85	277508.59
28	481207.40	282798.99	60	482233.81	277336.80
29	481130.79	282959.64	61	482226.22	277160.06
30	481048.68	283118.78	62	482213.26	276986.00
31	480963.57	283271.92	63	482194.84	276812.26
32	480873.22	283423.25	64	482170.03	276632.32
33	480772.37	283580.48	65	482141.14	276462.97
34	480671.58	283727.18	66	482105.98	276289.59
35	480565.58	283871.50	67	482079.41	276174.09
36	480518.47	283931.66	68	482036.07	276009.36
Ограничения использования объектов недвижимости и осуществления деятельности					
1) Ограничения определяются в зависимости от местоположения объекта/сооружения/строения;					
2) Высота объектов/сооружений/строений не должна превышать допустимую максимальную абсолютную отметку верха в диапазоне Н=640.00 м-645.00 м в Балтийской системе высот 1977 г.;					
3) Ограничения распространяются на новые и реконструируемые объекты/сооружения/строения.					

Сектор 48					
№ п/п	МСК-15		№ п/п	МСК-15	
	X	Y		X	Y
	М	М		М	М
Контур 1					
1	80080.06	326243.38	3	79805.70	326392.95
2	80065.74	326444.43	4	79815.11	326190.93
Контур 2					
5	83710.32	339448.12	37	78924.46	341739.22
6	83704.66	339455.99	38	78926.71	341690.94
7	83594.09	339599.79	39	79141.61	341691.50
8	83482.28	339736.24	40	79345.79	341684.67
9	83358.31	339878.14	41	79532.17	341672.05
10	83236.05	340009.48	42	79707.53	341654.51
11	83105.55	340141.09	43	79881.25	341631.67
12	82973.84	340265.83	44	80057.98	341602.86
13	82842.07	340383.10	45	80232.66	341568.72
14	82697.43	340503.86	46	80414.77	341527.10
15	82556.12	340614.46	47	80585.23	341482.34
16	82406.64	340724.04	48	80753.24	341432.61
17	82257.04	340826.63	49	80923.29	341376.51
18	82108.54	340921.85	50	81090.48	341315.46
19	81946.79	341018.49	51	81263.83	341245.87
20	81789.92	341105.63	52	81425.19	341174.99
21	81625.14	341190.47	53	81583.35	341099.59
22	81461.33	341268.40	54	81742.53	341017.58
23	81299.77	341339.21	55	81898.11	340931.13
24	81124.89	341409.37	56	82058.44	340835.27
25	80956.32	341470.89	57	82206.73	340740.03
26	80780.30	341528.91	58	82351.14	340640.81
27	80606.32	341580.25	59	82495.54	340534.91
28	80435.66	341624.92	60	82635.68	340425.19
29	80251.96	341666.85	61	82779.04	340305.43
30	80075.85	341701.25	62	82910.60	340188.16
31	79892.91	341731.01	63	83037.72	340067.58
32	79713.04	341754.51	64	83163.77	339940.39
33	79537.50	341771.93	65	83285.02	339810.09
34	79344.55	341784.85	66	83407.88	339669.38
35	79117.18	341791.91	67	83519.48	339532.97
36	78922.06	341790.87	68	83588.68	339442.82
Контур 3					
69	79765.74	327250.75	161	76981.45	341354.56
70	79761.08	327350.68	162	76964.00	341403.23
71	79546.24	327350.12	163	76942.15	341394.62
72	79342.07	327356.95	164	76770.62	341324.42
73	79155.69	327369.57	165	76604.98	341250.47
74	78980.32	327387.11	166	76446.20	341173.61
75	78806.61	327409.95	167	76279.28	341086.19

Сектор 48					
№ п/п	МСК-15		№ п/п	МСК-15	
	X	Y		X	Y
	М	М		М	М
76	78629.87	327438.75	168	76123.03	340997.96
77	78455.19	327472.90	169	75964.59	340901.79
78	78273.08	327514.52	170	75812.55	340802.84
79	78102.62	327559.28	171	75667.76	340702.08
80	77934.61	327609.01	172	75516.57	340589.63
81	77764.56	327665.11	173	75376.04	340478.05
82	77597.37	327726.15	174	75234.60	340358.27
83	77424.02	327795.75	175	75099.91	340236.76
84	77262.65	327866.62	176	74972.66	340114.59
85	77104.50	327942.02	177	74840.93	339979.87
86	76945.31	328024.04	178	74719.58	339847.68
87	76789.73	328110.49	179	74598.62	339707.25
88	76629.40	328206.34	180	74484.60	339566.16
89	76481.11	328301.59	181	74378.03	339425.59
90	76336.70	328400.80	182	74268.99	339271.92
91	76192.30	328506.71	183	74169.82	339122.37
92	76052.16	328616.43	184	74072.31	338964.75
93	75908.80	328736.19	185	73981.77	338807.57
94	75777.23	328853.46	186	73898.50	338652.06
95	75650.12	328974.04	187	73814.84	338483.22
96	75524.07	329101.23	188	73740.29	338320.00
97	75402.82	329231.53	189	73668.64	338149.06
98	75279.95	329372.24	190	73603.80	337979.65
99	75168.36	329508.65	191	73545.88	337813.03
100	75061.67	329647.63	192	73489.67	337633.18
101	74957.07	329792.98	193	73434.50	337432.90
102	74857.69	329940.63	194	73383.95	337219.72
103	74758.35	330098.83	195	73360.00	337102.80
104	74669.47	330251.02	196	73328.86	336929.17
105	74585.84	330404.98	197	73301.47	336742.74
106	74505.26	330564.90	198	73281.00	336564.47
107	74430.21	330726.29	199	73265.68	336379.76
108	74356.84	330898.08	200	73256.37	336198.60
109	74292.86	331062.29	201	73252.78	336022.24
110	74234.34	331227.45	202	73254.89	335833.83
111	74179.77	331398.00	203	73262.56	335654.55
112	74130.89	331569.14	204	73276.32	335469.71
113	74085.30	331750.29	205	73296.12	335284.06
114	74043.53	331943.49	206	73328.53	335057.25
115	73460.92	334886.45	207	73362.88	334866.66
116	73426.96	335074.99	208	73945.50	331923.70
117	73395.20	335297.68	209	73988.66	331724.50
118	73375.64	335481.56	210	74034.70	331541.79
119	73362.39	335660.14	211	74084.00	331369.25

Сектор 48					
№ п/п	МСК-15		№ п/п	МСК-15	
	X	Y		X	Y
	М	М		М	М
120	73354.81	335837.96	212	74140.53	331192.74
121	73352.77	336024.76	213	74201.25	331021.80
122	73356.50	336200.96	214	74265.42	330857.48
123	73365.63	336375.93	215	74339.48	330684.22
124	73380.48	336554.38	216	74415.17	330521.52
125	73400.81	336731.20	217	74498.61	330356.02
126	73428.01	336916.01	218	74585.33	330196.69
127	73459.26	337089.46	219	74674.41	330044.44
128	73481.86	337199.35	220	74774.66	329884.89
129	73531.67	337409.30	221	74874.87	329736.04
130	73585.98	337606.24	222	74983.18	329585.63
131	73641.76	337784.52	223	75093.75	329441.83
132	73699.75	337950.95	224	75205.55	329305.38
133	73762.51	338114.53	225	75329.52	329163.48
134	73831.78	338279.66	226	75451.79	329032.14
135	73905.75	338441.54	227	75582.29	328900.53
136	73988.74	338608.90	228	75714.00	328775.79
137	74072.05	338764.21	229	75845.77	328658.52
138	74159.63	338915.96	230	75990.41	328537.76
139	74253.88	339068.22	231	76131.72	328427.15
140	74352.26	339216.54	232	76281.20	328317.58
141	74460.40	339368.85	233	76430.80	328214.98
142	74566.99	339509.21	234	76579.30	328119.77
143	74677.23	339645.40	235	76741.05	328023.12
144	74794.13	339781.04	236	76897.92	327935.99
145	74914.51	339912.14	237	77062.71	327851.15
146	75045.15	340045.66	238	77226.51	327773.21
147	75172.38	340167.62	239	77388.08	327702.40
148	75302.56	340284.88	240	77562.96	327632.25
149	75439.25	340400.57	241	77731.53	327570.73
150	75578.65	340511.22	242	77907.55	327512.71
151	75728.57	340622.67	243	78081.53	327461.36
152	75873.31	340723.22	244	78252.19	327416.70
153	76020.24	340818.67	245	78435.89	327374.76
154	76173.34	340911.55	246	78612.01	327340.37
155	76328.34	340999.03	247	78794.94	327310.60
156	76493.84	341085.65	248	78974.81	327287.10
157	76652.53	341162.33	249	79150.36	327269.68
158	76812.58	341233.62	250	79343.30	327256.76
159	76978.33	341301.40	251	79570.67	327249.71
160	76997.77	341309.07	-	-	-
Контур 4					
252	78316.60	344859.40	254	76293.99	344777.55
253	78255.91	345165.95	255	76354.67	344471.00

Сектор 48					
№ п/п	МСК-15		№ п/п	МСК-15	
	X	Y		X	Y
	М	М		М	М
Контур 5					
256	77092.67	341784.34	258	76776.64	341925.66
257	77029.31	341975.68	259	76844.91	341735.29
Контур 6					
260	78905.64	342143.25	262	78643.58	342295.26
261	78896.23	342345.27	263	78657.90	342094.21
Контур 7					
264	82081.97	326639.69	266	81753.68	326778.59
265	82013.70	326830.06	267	81817.05	326587.25
Контур 8					
268	83846.94	329061.78	300	83893.73	329260.61
269	83968.28	329193.97	301	83773.35	329129.51
270	84089.25	329334.40	302	83642.72	328995.98
271	84203.26	329475.49	303	83515.49	328874.03
272	84309.84	329616.06	304	83385.30	328756.76
273	84418.87	329769.73	305	83248.62	328641.08
274	84518.05	329919.28	306	83109.21	328530.42
275	84615.55	330076.91	307	82959.29	328418.97
276	84706.09	330234.09	308	82814.55	328318.42
277	84789.36	330389.61	309	82667.63	328222.97
278	84873.02	330558.44	310	82514.53	328130.09
279	84947.57	330721.67	311	82359.53	328042.60
280	85019.22	330892.60	312	82194.02	327955.98
281	85084.06	331062.02	313	82035.33	327879.31
282	85141.97	331228.64	314	81875.28	327808.01
283	85199.58	331413.24	315	81709.54	327740.23
284	85223.51	331501.02	316	81690.05	327732.55
285	85118.79	331497.07	317	81723.82	327638.38
286	85103.10	331439.61	318	81745.71	327647.01
287	85046.10	331257.15	319	81917.25	327717.21
288	84988.10	331090.72	320	82082.89	327791.16
289	84925.34	330927.13	321	82241.66	327868.03
290	84856.08	330762.00	322	82408.58	327955.45
291	84782.10	330600.12	323	82564.84	328043.67
292	84699.12	330432.76	324	82723.28	328139.85
293	84615.81	330277.45	325	82875.31	328238.80
294	84528.23	330125.70	326	83020.11	328339.56
295	84433.99	329973.44	327	83171.30	328452.01
296	84335.60	329825.12	328	83311.83	328563.60
297	84227.46	329672.80	329	83453.27	328683.37
298	84120.87	329532.44	330	83587.95	328804.89
299	84010.64	329396.25	331	83715.20	328927.06
Контур 9					
332	82548.24	323484.12	334	80525.78	323401.53

Сектор 48					
№ п/п	МСК-15		№ п/п	МСК-15	
	Х	Y		Х	Y
	М	М		М	М
333	82487.70	323789.93	335	80586.32	323095.72
Ограничения использования объектов недвижимости и осуществления деятельности					
1) Ограничения определяются в зависимости от местоположения объекта/сооружения/строения; 2) Высота объектов/сооружений/строений не должна превышать допустимую максимальную абсолютную отметку верха в диапазоне Н=645.00 м-650.00 м в Балтийской системе высот 1977 г.; 3) Ограничения распространяются на новые и реконструируемые объекты/сооружения/строения.					

Сектор 48					
№ п/п	МСК-06		№ п/п	МСК-06	
	Х	Y		Х	Y
	М	М		М	М
1	482243.52	276011.98	34	480522.47	283931.86
2	482275.08	276132.28	35	480518.47	283931.66
3	482303.17	276255.30	36	480565.58	283871.50
4	482338.99	276433.13	37	480671.58	283727.18
5	482368.46	276607.05	38	480772.37	283580.48
6	482394.04	276793.73	39	480873.22	283423.25
7	482412.80	276972.19	40	480963.57	283271.92
8	482426.33	277157.04	41	481048.68	283118.78
9	482433.90	277338.28	42	481130.79	282959.64
10	482435.79	277514.67	43	481207.40	282798.99
11	482431.86	277703.06	44	481282.42	282627.91
12	482422.46	277882.26	45	481347.98	282464.32
13	482406.92	278066.95	46	481408.08	282299.74
14	482385.33	278252.41	47	481464.29	282129.72
15	482350.73	278478.89	48	481514.82	281959.06
16	482314.54	278669.14	49	481562.15	281778.35
17	481703.61	281606.31	50	481605.78	281585.58
18	481658.54	281805.08	51	482216.71	278648.41
19	481610.74	281987.34	52	482252.48	278460.20
20	481559.78	282159.39	53	482286.39	278237.83
21	481501.55	282335.35	54	482307.72	278054.14
22	481439.19	282505.69	55	482322.69	277875.70
23	481373.44	282669.38	56	482331.98	277697.96
24	481297.72	282841.92	57	482335.83	277511.19
25	481220.46	283003.89	58	482333.80	277334.96
26	481135.43	283168.57	59	482326.35	277159.91
27	481047.19	283327.06	60	482313.22	276981.32
28	480956.64	283478.45	61	482294.60	276804.32
29	480854.86	283637.02	62	482269.18	276619.25
30	480753.22	283784.90	63	482239.60	276445.51
31	480643.47	283934.26	64	482204.86	276273.78
32	480632.65	283948.05	65	482177.23	276153.15

Сектор 48					
№ п/п	МСК-06		№ п/п	МСК-06	
	X	Y		X	Y
	М	М		М	М
33	480595.61	283946.53	66	482139.80	276010.67
Ограничения использования объектов недвижимости и осуществления деятельности					
1) Ограничения определяются в зависимости от местоположения объекта/сооружения/строения;					
2) Высота объектов/сооружений/строений не должна превышать допустимую максимальную абсолютную отметку верха в диапазоне Н=645.00 м-650.00 м в Балтийской системе высот 1977 г.;					
3) Ограничения распространяются на новые и реконструируемые объекты/сооружения/строения.					

Сектор 49					
№ п/п	МСК-15		№ п/п	МСК-15	
	X	Y		X	Y
	М	М		М	М
Контур 1					
1	80094.37	326042.33	4	79815.11	326190.93
2	80084.66	326178.67	5	79824.52	325988.91
3	80080.06	326243.38	-	-	-
Контур 2					
6	83830.33	339453.36	38	78922.06	341790.87
7	83727.95	339590.90	39	79117.18	341791.91
8	83612.23	339736.42	40	79344.55	341784.85
9	83491.33	339878.97	41	79537.50	341771.93
10	83369.34	340014.09	42	79713.04	341754.51
11	83243.17	340145.37	43	79892.91	341731.01
12	83107.44	340277.99	44	80075.85	341701.25
13	82970.38	340403.61	45	80251.96	341666.85
14	82828.68	340525.49	46	80435.66	341624.92
15	82687.05	340639.87	47	80606.32	341580.25
16	82541.89	340749.79	48	80780.30	341528.91
17	82387.09	340859.54	49	80956.32	341470.89
18	82232.07	340962.18	50	81124.89	341409.37
19	82073.04	341060.39	51	81299.77	341339.21
20	81915.27	341151.21	52	81461.33	341268.40
21	81754.70	341237.07	53	81625.14	341190.47
22	81584.64	341321.25	54	81789.92	341105.63
23	81415.47	341398.37	55	81946.79	341018.49
24	81243.04	341470.50	56	82108.54	340921.85
25	81073.00	341535.51	57	82257.04	340826.63
26	80900.97	341595.20	58	82406.64	340724.04
27	80719.84	341651.74	59	82556.12	340614.46
28	80540.69	341701.45	60	82697.43	340503.86
29	80359.09	341745.72	61	82842.07	340383.10
30	80180.97	341783.33	62	82973.84	340265.83
31	80001.73	341815.37	63	83105.55	340141.09
32	79813.98	341842.88	64	83236.05	340009.48

Сектор 49					
№ п/п	MCK-15		№ п/п	MCK-15	
	X	Y		X	Y
	М	М		М	М
33	79629.26	341863.95	65	83358.31	339878.14
34	79442.97	341879.26	66	83482.28	339736.24
35	79261.17	341888.55	67	83594.09	339599.79
36	79067.30	341892.17	68	83704.66	339455.99
37	78917.40	341890.79	69	83710.32	339448.12
Контур 3					
70	79770.39	327150.83	162	76964.00	341403.23
71	79768.06	327201.02	163	76930.23	341497.38
72	79765.74	327250.75	164	76900.74	341485.77
73	79570.67	327249.71	165	76727.81	341414.85
74	79343.30	327256.76	166	76561.60	341340.58
75	79150.36	327269.68	167	76397.76	341261.15
76	78974.81	327287.10	168	76229.69	341173.05
77	78794.94	327310.60	169	76067.87	341081.51
78	78612.01	327340.37	170	75908.16	340984.41
79	78435.89	327374.76	171	75755.62	340885.06
80	78252.19	327416.70	172	75606.22	340780.97
81	78081.53	327461.36	173	75454.00	340667.66
82	77907.55	327512.71	174	75308.49	340551.94
83	77731.53	327570.73	175	75165.94	340431.05
84	77562.96	327632.25	176	75030.81	340309.05
85	77388.08	327702.40	177	74899.54	340182.88
86	77226.51	327773.21	178	74766.92	340047.15
87	77062.71	327851.15	179	74641.30	339910.09
88	76897.92	327935.99	180	74519.42	339768.39
89	76741.05	328023.12	181	74405.04	339626.76
90	76579.30	328119.77	182	74295.12	339481.60
91	76430.80	328214.98	183	74185.37	339326.80
92	76281.20	328317.58	184	74082.74	339171.78
93	76131.72	328427.15	185	73984.52	339012.75
94	75990.41	328537.76	186	73893.71	338854.97
95	75845.77	328658.52	187	73807.85	338694.40
96	75714.00	328775.79	188	73723.67	338524.34
97	75582.29	328900.53	189	73646.55	338355.17
98	75451.79	329032.14	190	73574.42	338182.74
99	75329.52	329163.48	191	73509.41	338012.69
100	75205.55	329305.38	192	73449.73	337840.67
101	75093.75	329441.83	193	73393.18	337659.53
102	74983.18	329585.63	194	73340.42	337468.51
103	74874.87	329736.04	195	73286.04	337240.09
104	74774.66	329884.89	196	73261.60	337120.67
105	74674.41	330044.44	197	73229.57	336941.43
106	74585.33	330196.69	198	73202.05	336753.68
107	74498.61	330356.02	199	73180.99	336568.96

Сектор 49					
№ п/п	МСК-15		№ п/п	МСК-15	
	X	Y		X	Y
	М	М		М	М
108	74415.17	330521.52	200	73165.67	336382.67
109	74339.48	330684.22	201	73156.39	336200.86
110	74265.42	330857.48	202	73152.79	336018.82
111	74201.25	331021.80	203	73154.99	335829.07
112	74140.53	331192.74	204	73163.08	335643.33
113	74084.00	331369.25	205	73177.09	335456.94
114	74034.70	331541.79	206	73196.36	335275.92
115	73988.66	331724.50	207	73226.97	335059.44
116	73945.50	331923.70	208	73264.85	334846.87
117	73362.88	334866.66	209	73847.46	331903.91
118	73328.53	335057.25	210	73872.80	331783.34
119	73296.12	335284.06	211	73915.80	331601.43
120	73276.32	335469.71	212	73963.15	331425.65
121	73262.56	335654.55	213	74015.97	331251.40
122	73254.89	335833.83	214	74076.69	331071.62
123	73252.78	336022.24	215	74141.78	330897.47
124	73256.37	336198.60	216	74212.71	330724.53
125	73265.68	336379.76	217	74286.97	330558.33
126	73281.00	336564.47	218	74366.41	330394.48
127	73301.47	336742.74	219	74454.51	330226.41
128	73328.86	336929.17	220	74546.04	330064.59
129	73360.00	337102.80	221	74643.14	329904.88
130	73383.95	337219.72	222	74742.50	329752.33
131	73434.50	337432.90	223	74846.58	329602.93
132	73489.67	337633.18	224	74959.89	329450.72
133	73545.88	337813.03	225	75075.61	329305.20
134	73603.80	337979.65	226	75196.50	329162.65
135	73668.64	338149.06	227	75318.50	329027.52
136	73740.29	338320.00	228	75444.67	328896.25
137	73814.84	338483.22	229	75580.40	328763.63
138	73898.50	338652.06	230	75717.45	328638.01
139	73981.77	338807.57	231	75859.16	328516.12
140	74072.31	338964.75	232	76000.79	328401.75
141	74169.82	339122.37	233	76145.95	328291.82
142	74268.99	339271.92	234	76300.75	328182.07
143	74378.03	339425.59	235	76455.77	328079.44
144	74484.60	339566.16	236	76614.80	327981.22
145	74598.62	339707.25	237	76772.58	327890.41
146	74719.58	339847.68	238	76933.15	327804.55
147	74840.93	339979.87	239	77103.21	327720.36
148	74972.66	340114.59	240	77272.38	327643.24
149	75099.91	340236.76	241	77444.81	327571.11
150	75234.60	340358.27	242	77614.85	327506.10
151	75376.04	340478.05	243	77786.88	327446.42

Сектор 49					
№ п/п	МСК-15		№ п/п	МСК-15	
	X	Y		X	Y
	М	М		М	М
152	75516.57	340589.63	244	77968.02	327389.87
153	75667.76	340702.08	245	78147.17	327340.17
154	75812.55	340802.84	246	78328.76	327295.90
155	75964.59	340901.79	247	78506.88	327258.29
156	76123.03	340997.96	248	78686.12	327226.25
157	76279.28	341086.19	249	78873.88	327198.73
158	76446.20	341173.61	250	79058.60	327177.67
159	76604.98	341250.47	251	79244.88	327162.35
160	76770.62	341324.42	252	79426.69	327153.07
161	76942.15	341394.62	253	79620.56	327149.45
Контур 4					
254	78255.91	345165.95	256	76233.30	345084.10
255	78195.22	345472.50	257	76293.99	344777.55
Контур 5					
258	77029.31	341975.68	261	76708.37	342116.02
259	77004.33	342051.10	262	76776.64	341925.66
260	76965.94	342167.02	-	-	-
Контур 6					
263	78896.23	342345.27	266	78637.94	342374.51
264	78886.82	342547.29	267	78643.58	342295.26
265	78629.27	342496.30	-	-	-
Контур 7					
268	82150.24	326449.33	271	81837.44	326525.67
269	82081.97	326639.69	272	81880.41	326395.91
270	81817.05	326587.25	-	-	-
Контур 8					
273	83920.95	328994.50	306	83968.28	329193.97
274	84046.56	329131.56	307	83846.94	329061.78
275	84168.45	329273.27	308	83715.20	328927.06
276	84282.82	329414.90	309	83587.95	328804.89
277	84392.74	329560.06	310	83453.27	328683.37
278	84502.49	329714.86	311	83311.83	328563.60
279	84605.12	329869.88	312	83171.30	328452.01
280	84703.34	330028.91	313	83020.11	328339.56
281	84794.15	330186.69	314	82875.31	328238.80
282	84880.01	330347.26	315	82723.28	328139.85
283	84964.19	330517.32	316	82564.84	328043.67
284	85041.31	330686.49	317	82408.58	327955.45
285	85113.44	330858.93	318	82241.66	327868.03
286	85178.45	331028.97	319	82082.89	327791.16
287	85238.13	331201.00	320	81917.25	327717.21
288	85294.67	331382.14	321	81745.71	327647.01
289	85328.19	331505.05	322	81723.82	327638.38
290	85287.93	331503.45	323	81740.62	327591.53

Сектор 49					
№ п/п	МСК-15		№ п/п	МСК-15	
	X	Y		X	Y
	М	М		М	М
291	85223.51	331501.02	324	81757.59	327544.23
292	85199.58	331413.24	325	81787.13	327555.85
293	85141.97	331228.64	326	81960.06	327626.78
294	85084.06	331062.02	327	82126.27	327701.05
295	85019.22	330892.60	328	82290.11	327780.49
296	84947.57	330721.67	329	82458.18	327868.59
297	84873.02	330558.44	330	82620.00	327960.12
298	84789.36	330389.61	331	82779.71	328057.23
299	84706.09	330234.09	332	82932.25	328156.58
300	84615.55	330076.91	333	83081.65	328260.67
301	84518.05	329919.28	334	83233.87	328373.98
302	84418.87	329769.73	335	83379.38	328489.70
303	84309.84	329616.06	336	83521.93	328610.60
304	84203.26	329475.49	337	83657.05	328732.59
305	84089.25	329334.40	338	83788.33	328858.77
Контур 9					
339	82608.78	323178.32	341	80586.32	323095.72
340	82548.24	323484.12	342	80646.86	322789.92
Ограничения использования объектов недвижимости и осуществления деятельности					
1) Ограничения определяются в зависимости от местоположения объекта/сооружения/строения;					
2) Высота объектов/сооружений/строений не должна превышать допустимую максимальную абсолютную отметку верха в диапазоне Н=650.00 м-655.00 м в Балтийской системе высот 1977 г.;					
3) Ограничения распространяются на новые и реконструируемые объекты/сооружения/строения.					

Сектор 49					
№ п/п	МСК-06		№ п/п	МСК-06	
	X	Y		X	Y
	М	М		М	М
1	482347.18	276013.29	33	480632.65	283948.05
2	482372.96	276111.55	34	480643.47	283934.26
3	482401.66	276237.73	35	480753.22	283784.90
4	482437.55	276416.20	36	480854.86	283637.02
5	482467.86	276595.75	37	480956.64	283478.45
6	482493.56	276783.76	38	481047.19	283327.06
7	482512.85	276968.67	39	481135.43	283168.57
8	482526.36	277155.10	40	481220.46	283003.89
9	482533.89	277336.99	41	481297.72	282841.92
10	482535.74	277519.06	42	481373.44	282669.38
11	482531.72	277708.78	43	481439.19	282505.69
12	482521.84	277894.43	44	481501.55	282335.35
13	482506.02	278080.68	45	481559.78	282159.39
14	482485.01	278261.50	46	481610.74	281987.34
15	482448.95	278497.77	47	481658.54	281805.08

Сектор 49					
№ п/п	МСК-06		№ п/п	МСК-06	
	X	Y		X	Y
	М	М		М	М
16	482412.38	278689.87	48	481703.61	281606.31
17	481801.44	281627.04	49	482314.54	278669.14
18	481774.96	281747.36	50	482350.73	278478.89
19	481730.21	281928.84	51	482385.33	278252.41
20	481681.17	282104.15	52	482406.92	278066.95
21	481626.67	282277.89	53	482422.46	277882.26
22	481564.22	282457.08	54	482431.86	277703.06
23	481497.46	282630.59	55	482435.79	277514.67
24	481424.87	282802.83	56	482433.90	277338.28
25	481349.01	282968.32	57	482426.33	277157.04
26	481268.00	283131.39	58	482412.80	276972.19
27	481178.28	283298.60	59	482394.04	276793.73
28	481085.20	283459.54	60	482368.46	276607.05
29	480986.56	283618.30	61	482338.99	276433.13
30	480885.74	283769.88	62	482303.17	276255.30
31	480780.22	283918.27	63	482275.08	276132.28
32	480753.84	283953.01	64	482243.52	276011.98
Ограничения использования объектов недвижимости и осуществления деятельности					
1) Ограничения определяются в зависимости от местоположения объекта/сооружения/строения;					
2) Высота объектов/сооружений/строений не должна превышать допустимую максимальную абсолютную отметку верха в диапазоне Н=650.00 м-655.00 м в Балтийской системе высот 1977 г.;					
3) Ограничения распространяются на новые и реконструируемые объекты/сооружения/строения.					

Сектор 50					
№ п/п	МСК-15		№ п/п	МСК-15	
	X	Y		X	Y
	М	М		М	М
Контур 1					
1	80107.55	325857.32	7	79842.04	325791.25
2	80107.09	325863.73	8	79860.68	325797.54
3	80094.37	326042.33	9	79900.81	325808.69
4	79824.52	325988.91	10	79973.41	325826.67
5	79833.93	325786.89	11	80068.20	325848.59
6	79835.42	325788.12	-	-	-
Контур 2					
12	83950.03	339458.57	61	80210.85	341879.49
13	83898.73	339530.02	62	80119.22	341896.78
14	83843.16	339604.90	63	80027.33	341912.64
15	83786.45	339678.91	64	79935.21	341927.08
16	83728.58	339752.03	65	79842.88	341940.08
17	83669.59	339824.24	66	79750.36	341951.64
18	83609.49	339895.53	67	79657.66	341961.76
19	83548.28	339965.87	68	79564.82	341970.44

Сектор 50					
№ п/п	МСК-15		№ п/п	МСК-15	
	X	Y		X	Y
	М	М		М	М
20	83485.99	340035.25	69	79471.86	341977.68
21	83422.63	340103.66	70	79378.80	341983.48
22	83358.21	340171.07	71	79285.66	341987.82
23	83292.75	340237.48	72	79192.46	341990.72
24	83226.27	340302.86	73	79099.22	341992.17
25	83158.78	340367.20	74	79005.98	341992.17
26	83090.30	340430.48	75	78912.75	341990.72
27	83020.84	340492.69	76	78915.05	341941.23
28	82950.42	340553.82	77	78917.40	341890.79
29	82879.07	340613.84	78	79067.30	341892.17
30	82806.79	340672.74	79	79261.17	341888.55
31	82733.60	340730.52	80	79442.97	341879.26
32	82659.52	340787.15	81	79629.26	341863.95
33	82584.57	340842.62	82	79813.98	341842.88
34	82508.77	340896.93	83	80001.73	341815.37
35	82432.14	340950.04	84	80180.97	341783.33
36	82354.69	341001.96	85	80359.09	341745.72
37	82276.44	341052.67	86	80540.69	341701.45
38	82197.41	341102.16	87	80719.84	341651.74
39	82117.62	341150.41	88	80900.97	341595.20
40	82037.10	341197.42	89	81073.00	341535.51
41	81955.85	341243.17	90	81243.04	341470.50
42	81873.90	341287.66	91	81415.47	341398.37
43	81791.27	341330.86	92	81584.64	341321.25
44	81707.97	341372.78	93	81754.70	341237.07
45	81624.04	341413.39	94	81915.27	341151.21
46	81539.49	341452.70	95	82073.04	341060.39
47	81454.33	341490.68	96	82232.07	340962.18
48	81368.60	341527.34	97	82387.09	340859.54
49	81282.30	341562.67	98	82541.89	340749.79
50	81195.47	341596.64	99	82687.05	340639.87
51	81108.12	341629.27	100	82828.68	340525.49
52	81020.27	341660.53	101	82970.38	340403.61
53	80931.95	341690.42	102	83107.44	340277.99
54	80843.17	341718.94	103	83243.17	340145.37
55	80753.96	341746.07	104	83369.34	340014.09
56	80664.35	341771.82	105	83491.33	339878.97
57	80574.34	341796.17	106	83612.23	339736.42
58	80483.96	341819.12	107	83727.95	339590.90
59	80393.24	341840.66	108	83830.33	339453.36
60	80302.19	341860.78	-	-	-
Контур 3					
109	79775.05	327050.90	247	73843.97	338970.63
110	79770.39	327150.83	248	73798.31	338889.33

Сектор 50					
№ п/п	МСК-15		№ п/п	МСК-15	
	X	Y		X	Y
	М	М		М	М
111	79620.56	327149.45	249	73753.93	338807.33
112	79426.69	327153.07	250	73710.82	338724.64
113	79244.88	327162.35	251	73669.01	338641.30
114	79058.60	327177.67	252	73628.49	338557.32
115	78873.88	327198.73	253	73589.29	338472.72
116	78686.12	327226.25	254	73551.40	338387.52
117	78506.88	327258.29	255	73514.84	338301.74
118	78328.76	327295.90	256	73479.62	338215.40
119	78147.17	327340.17	257	73445.75	338128.53
120	77968.02	327389.87	258	73413.23	338041.14
121	77786.88	327446.42	259	73382.07	337953.26
122	77614.85	327506.10	260	73352.28	337864.90
123	77444.81	327571.11	261	73323.87	337776.09
124	77272.38	327643.24	262	73296.84	337686.85
125	77103.21	327720.36	263	73271.21	337597.20
126	76933.15	327804.55	264	73246.97	337507.16
127	76772.58	327890.41	265	73224.13	337416.76
128	76614.80	327981.22	266	73202.69	337326.01
129	76455.77	328079.44	267	73182.68	337234.94
130	76300.75	328182.07	268	73164.07	337143.57
131	76145.95	328291.82	269	73146.89	337051.92
132	76000.79	328401.75	270	73131.14	336960.02
133	75859.16	328516.12	271	73116.82	336867.88
134	75717.45	328638.01	272	73103.93	336775.54
135	75580.40	328763.63	273	73092.48	336683.00
136	75444.67	328896.25	274	73082.46	336590.29
137	75318.50	329027.52	275	73073.89	336497.44
138	75196.50	329162.65	276	73066.77	336404.47
139	75075.61	329305.20	277	73061.08	336311.40
140	74959.89	329450.72	278	73056.85	336218.25
141	74846.58	329602.93	279	73054.06	336125.05
142	74742.50	329752.33	280	73052.72	336031.82
143	74643.14	329904.88	281	73052.84	335938.57
144	74546.04	330064.59	282	73054.40	335845.34
145	74454.51	330226.41	283	73057.40	335752.15
146	74366.41	330394.48	284	73061.86	335659.01
147	74286.97	330558.33	285	73067.76	335565.95
148	74212.71	330724.53	286	73075.11	335473.00
149	74141.78	330897.47	287	73083.91	335380.17
150	74076.69	331071.62	288	73094.14	335287.49
151	74015.97	331251.40	289	73105.81	335194.98
152	73963.15	331425.65	290	73118.92	335102.66
153	73915.80	331601.43	291	73133.46	335010.56
154	73872.80	331783.34	292	73149.44	334918.70

Сектор 50					
№ п/п	МСК-15		№ п/п	МСК-15	
	X	Y		X	Y
	М	М		М	М
155	73847.46	331903.91	293	73166.83	334827.09
156	73264.85	334846.87	294	73749.45	331884.13
157	73226.97	335059.44	295	73768.27	331792.80
158	73196.36	335275.92	296	73788.50	331701.78
159	73177.09	335456.94	297	73810.15	331611.08
160	73163.08	335643.33	298	73833.20	331520.73
161	73154.99	335829.07	299	73857.65	331430.75
162	73152.79	336018.82	300	73883.50	331341.17
163	73156.39	336200.86	301	73910.74	331251.99
164	73165.67	336382.67	302	73939.36	331163.25
165	73180.99	336568.96	303	73969.36	331074.96
166	73202.05	336753.68	304	74000.73	330987.15
167	73229.57	336941.43	305	74033.45	330899.84
168	73261.60	337120.67	306	74067.53	330813.04
169	73286.04	337240.09	307	74102.96	330726.79
170	73340.42	337468.51	308	74139.72	330641.10
171	73393.18	337659.53	309	74177.80	330555.99
172	73449.73	337840.67	310	74217.21	330471.48
173	73509.41	338012.69	311	74257.92	330387.60
174	73574.42	338182.74	312	74299.93	330304.35
175	73646.55	338355.17	313	74343.23	330221.77
176	73723.67	338524.34	314	74387.81	330139.88
177	73807.85	338694.40	315	74433.66	330058.68
178	73893.71	338854.97	316	74480.76	329978.21
179	73984.52	339012.75	317	74529.11	329898.48
180	74082.74	339171.78	318	74578.69	329819.51
181	74185.37	339326.80	319	74629.49	329741.32
182	74295.12	339481.60	320	74681.50	329663.93
183	74405.04	339626.76	321	74734.71	329587.36
184	74519.42	339768.39	322	74789.10	329511.62
185	74641.30	339910.09	323	74844.66	329436.74
186	74766.92	340047.15	324	74901.38	329362.73
187	74899.54	340182.88	325	74959.24	329289.61
188	75030.81	340309.05	326	75018.23	329217.40
189	75165.94	340431.05	327	75078.33	329146.11
190	75308.49	340551.94	328	75139.54	329075.77
191	75454.00	340667.66	329	75201.83	329006.38
192	75606.22	340780.97	330	75265.19	328937.98
193	75755.62	340885.06	331	75329.61	328870.56
194	75908.16	340984.41	332	75395.07	328804.16
195	76067.87	341081.51	333	75461.55	328738.78
196	76229.69	341173.05	334	75529.04	328674.44
197	76397.76	341261.15	335	75597.52	328611.15
198	76561.60	341340.58	336	75666.98	328548.94

Сектор 50					
№ п/п	МСК-15		№ п/п	МСК-15	
	X	Y		X	Y
	М	М		М	М
199	76727.81	341414.85	337	75737.39	328487.82
200	76900.74	341485.77	338	75808.75	328427.80
201	76930.23	341497.38	339	75881.03	328368.89
202	76913.18	341544.93	340	75954.22	328311.12
203	76896.46	341591.55	341	76028.29	328254.48
204	76809.71	341557.37	342	76103.24	328199.01
205	76723.50	341521.84	343	76179.04	328144.71
206	76637.85	341484.98	344	76255.67	328091.59
207	76552.79	341446.79	345	76333.12	328039.67
208	76468.33	341407.28	346	76411.37	327988.96
209	76384.49	341366.47	347	76490.40	327939.47
210	76301.30	341324.36	348	76570.19	327891.22
211	76218.77	341280.96	349	76650.71	327844.21
212	76136.92	341236.28	350	76731.96	327798.46
213	76055.78	341190.34	351	76813.91	327753.98
214	75975.37	341143.14	352	76896.54	327710.77
215	75895.70	341094.70	353	76979.83	327668.86
216	75816.79	341045.02	354	77063.77	327628.24
217	75738.66	340994.13	355	77148.32	327588.93
218	75661.33	340942.03	356	77233.47	327550.95
219	75584.82	340888.73	357	77319.21	327514.29
220	75509.15	340834.25	358	77405.50	327478.96
221	75434.33	340778.60	359	77492.34	327444.99
222	75360.39	340721.79	360	77579.69	327412.36
223	75287.34	340663.84	361	77667.53	327381.10
224	75215.20	340604.76	362	77755.85	327351.21
225	75143.98	340544.57	363	77844.63	327322.69
226	75073.71	340483.28	364	77933.84	327295.55
227	75004.40	340420.91	365	78023.46	327269.81
228	74936.07	340357.46	366	78113.47	327245.46
229	74868.74	340292.96	367	78203.84	327222.51
230	74802.41	340227.43	368	78294.56	327200.97
231	74737.11	340160.87	369	78385.61	327180.84
232	74672.85	340093.30	370	78476.95	327162.13
233	74609.65	340024.74	371	78568.58	327144.84
234	74547.52	339955.21	372	78660.47	327128.98
235	74486.48	339884.72	373	78752.59	327114.55
236	74426.55	339813.30	374	78844.92	327101.55
237	74367.73	339740.95	375	78937.44	327089.98
238	74310.04	339667.69	376	79030.13	327079.86
239	74253.49	339593.55	377	79122.97	327071.18
240	74198.11	339518.53	378	79215.94	327063.94
241	74143.90	339442.67	379	79309.00	327058.14
242	74090.87	339365.97	380	79402.14	327053.80

Сектор 50					
№ п/п	МСК-15		№ п/п	МСК-15	
	X	Y		X	Y
	М	М		М	М
243	74039.05	339288.45	381	79495.34	327050.90
244	73988.43	339210.15	382	79588.57	327049.45
245	73939.04	339131.06	383	79681.82	327049.45
246	73890.88	339051.21	-	-	-
Контур 4					
384	78886.82	342547.29	387	78615.57	342688.64
385	78877.41	342749.31	388	78629.27	342496.30
386	78614.95	342697.35	-	-	-
Контур 5					
389	76965.94	342167.02	392	76640.10	342306.39
390	76905.33	342350.07	393	76708.37	342116.02
391	76902.58	342358.35	-	-	-
Контур 6					
394	83950.74	328880.75	441	84282.82	329414.90
395	84015.00	328948.32	442	84168.45	329273.27
396	84078.20	329016.88	443	84046.56	329131.56
397	84140.33	329086.41	444	83920.95	328994.50
398	84201.37	329156.90	445	83788.33	328858.77
399	84261.30	329228.33	446	83657.05	328732.59
400	84320.12	329300.68	447	83521.93	328610.60
401	84377.81	329373.94	448	83379.38	328489.70
402	84434.36	329448.08	449	83233.87	328373.98
403	84489.74	329523.10	450	83081.65	328260.67
404	84543.95	329598.97	451	82932.25	328156.58
405	84596.98	329675.66	452	82779.71	328057.23
406	84648.81	329753.18	453	82620.00	327960.12
407	84699.42	329831.49	454	82458.18	327868.59
408	84748.82	329910.58	455	82290.11	327780.49
409	84796.98	329990.42	456	82126.27	327701.05
410	84843.89	330071.01	457	81960.06	327626.78
411	84889.54	330152.31	458	81787.13	327555.85
412	84933.93	330234.31	459	81757.59	327544.23
413	84977.03	330317.00	460	81791.36	327450.06
414	85018.85	330400.34	461	81878.11	327484.24
415	85059.36	330484.32	462	81964.32	327519.77
416	85098.57	330568.93	463	82049.97	327556.63
417	85136.45	330654.13	464	82135.04	327594.82
418	85173.01	330739.91	465	82219.50	327634.33
419	85208.23	330826.24	466	82303.34	327675.14
420	85242.10	330913.12	467	82386.53	327717.25
421	85274.62	331000.51	468	82469.06	327760.65
422	85305.78	331088.39	469	82550.91	327805.33
423	85335.57	331176.75	470	82632.05	327851.27
424	85363.98	331265.56	471	82712.46	327898.47

Сектор 50					
№ п/п	МСК-15		№ п/п	МСК-15	
	X	Y		X	Y
	М	М		М	М
425	85391.01	331354.81	472	82792.14	327946.91
426	85416.65	331444.46	473	82871.05	327996.59
427	85434.09	331509.26	474	82949.18	328047.48
428	85328.19	331505.05	475	83026.51	328099.59
429	85294.67	331382.14	476	83103.02	328152.89
430	85238.13	331201.00	477	83178.69	328207.37
431	85178.45	331028.97	478	83253.51	328263.02
432	85113.44	330858.93	479	83327.45	328319.83
433	85041.31	330686.49	480	83400.50	328377.78
434	84964.19	330517.32	481	83472.64	328436.85
435	84880.01	330347.26	482	83543.86	328497.05
436	84794.15	330186.69	483	83614.13	328558.34
437	84703.34	330028.91	484	83683.44	328620.71
438	84605.12	329869.88	485	83751.77	328684.16
439	84502.49	329714.86	486	83819.11	328748.66
440	84392.74	329560.06	487	83885.44	328814.19
Контур 7					
488	82669.33	322872.51	490	80646.86	322789.92
489	82608.78	323178.32	491	80707.40	322484.11
Контур 8					
492	82218.51	326258.96	498	82074.38	326242.60
493	82150.24	326449.33	499	82148.36	326253.64
494	81880.41	326395.91	500	82189.72	326258.62
495	81936.70	326225.93	501	82209.35	326259.90
496	81938.72	326219.83	502	82216.66	326259.53
497	81978.40	326226.75	-	-	-
Контур 9					
503	78195.22	345472.50	505	76172.61	345390.65
504	78134.54	345779.05	506	76233.30	345084.10
Ограничения использования объектов недвижимости и осуществления деятельности					
1) Ограничения определяются в зависимости от местоположения объекта/сооружения/строения;					
2) Высота объектов/сооружений/строений не должна превышать допустимую максимальную абсолютную отметку верха в диапазоне Н=655.00 м-660.00 м в Балтийской системе высот 1977 г.;					
3) Ограничения распространяются на новые и реконструируемые объекты/сооружения/строения.					

Сектор 50					
№ п/п	МСК-06		№ п/п	МСК-06	
	X	Y		X	Y
	М	М		М	М
1	482455.92	276029.85	48	481376.41	283139.33
2	482477.88	276120.47	49	481333.60	283222.17
3	482498.44	276211.42	50	481289.50	283304.32
4	482517.58	276302.68	51	481244.14	283385.79
5	482535.30	276394.23	52	481197.51	283466.54
6	482551.60	276486.04	53	481149.63	283546.55
7	482566.46	276578.09	54	481100.52	283625.81
8	482579.90	276670.36	55	481050.18	283704.30
9	482591.89	276762.83	56	480998.63	283782.00
10	482602.45	276855.48	57	480945.87	283858.88
11	482611.57	276948.28	58	480891.93	283934.94
12	482619.25	277041.20	59	480873.24	283960.44
13	482625.48	277134.24	60	480785.97	283954.32
14	482630.26	277227.36	61	480753.84	283953.01
15	482633.60	277320.55	62	480780.22	283918.27
16	482635.49	277413.77	63	480885.74	283769.88
17	482635.93	277507.02	64	480986.56	283618.30
18	482634.92	277600.26	65	481085.20	283459.54
19	482632.46	277693.47	66	481178.28	283298.60
20	482628.55	277786.63	67	481268.00	283131.39
21	482623.20	277879.72	68	481349.01	282968.32
22	482616.40	277972.72	69	481424.87	282802.83
23	482608.15	278065.60	70	481497.46	282630.59
24	482598.47	278158.34	71	481564.22	282457.08
25	482587.34	278250.92	72	481626.67	282277.89
26	482574.77	278343.31	73	481681.17	282104.15
27	482560.77	278435.50	74	481730.21	281928.84
28	482545.34	278527.46	75	481774.96	281747.36
29	482528.49	278619.17	76	481801.44	281627.04
30	482510.21	278710.60	77	482412.38	278689.87
31	481899.28	281647.77	78	482448.95	278497.77
32	481879.58	281738.91	79	482485.01	278261.50
33	481858.47	281829.73	80	482506.02	278080.68
34	481835.95	281920.21	81	482521.84	277894.43
35	481812.03	282010.33	82	482531.72	277708.78
36	481786.71	282100.08	83	482535.74	277519.06
37	481760.00	282189.41	84	482533.89	277336.99
38	481731.90	282278.32	85	482526.36	277155.10
39	481702.42	282366.78	86	482512.85	276968.67
40	481671.58	282454.78	87	482493.56	276783.76
41	481639.37	282542.28	88	482467.86	276595.75
42	481605.80	282629.27	89	482437.55	276416.20
43	481570.89	282715.74	90	482401.66	276237.73
44	481534.63	282801.64	91	482372.96	276111.55

Сектор 50					
№ п/п	МСК-06		№ п/п	МСК-06	
	Х	У		Х	У
	м	м		м	м
45	481497.05	282886.98	92	482347.18	276013.29
46	481458.15	282971.72	93	482388.13	276013.81
47	481417.93	283055.84	94	482452.80	276017.83
Ограничения использования объектов недвижимости и осуществления деятельности					
1) Ограничения определяются в зависимости от местоположения объекта/сооружения/строения; 2) Высота объектов/сооружений/строений не должна превышать допустимую максимальную абсолютную отметку верха в диапазоне Н=655.00 м-660.00 м в Балтийской системе высот 1977 г.; 3) Ограничения распространяются на новые и реконструируемые объекты/сооружения/строения.					

Сектор 51					
№ п/п	МСК-15		№ п/п	МСК-15	
	Х	У		Х	У
	м	м		м	м
1	79063.21	336402.15	4	78786.44	336669.75
2	79051.54	336566.01	5	78835.00	336523.14
3	79040.57	336720.06	6	78886.64	336367.20
Ограничения использования объектов недвижимости и осуществления деятельности					
1) Ограничения определяются в зависимости от местоположения объекта/сооружения/строения; 2) Высота объектов/сооружений/строений не должна превышать допустимую максимальную абсолютную отметку верха в диапазоне Н=509.94 м-515.00 м в Балтийской системе высот 1977 г.; 3) Ограничения распространяются на новые и реконструируемые объекты/сооружения/строения.					

Сектор 52					
№ п/п	МСК-15		№ п/п	МСК-15	
	X	Y		X	Y
	М	М		М	М
Контур 1					
1	90022.67	304523.79	7	81644.93	317748.38
2	84341.23	320366.25	8	81578.88	318082.00
3	84332.81	320363.33	9	80205.54	317810.12
4	84914.15	318742.28	10	80125.23	319533.91
5	83540.81	318470.40	11	80116.36	319533.46
6	83606.85	318136.78	12	80899.72	302717.73
Контур 2					
13	74362.34	348657.91	15	73805.67	350183.79
14	73813.05	350189.60	16	74353.96	348654.90
Ограничения использования объектов недвижимости и осуществления деятельности					
1) Размещение объектов/сооружений/строений выше допустимой максимальной абсолютной отметки верха Н=660.00 м в Балтийской системе высот 1977 г. допускается при наличии документов, подтверждающих отсутствие их влияния на безопасность полетов.					

Сектор 52					
№ п/п	МСК-06		№ п/п	МСК-06	
	Х	Y		Х	Y
	М	М		М	М
1	475414.51	293921.65	7	471979.13	294966.70
2	474468.34	310744.21	8	471909.90	295299.55
3	465363.21	308850.35	9	473867.99	295706.83
4	470638.91	294573.51	10	473937.22	295373.98
5	470647.10	294577.07	11	475307.89	295659.08
6	470608.47	294681.61	12	475405.64	293921.11
Ограничения использования объектов недвижимости и осуществления деятельности					
1) Размещение объектов/сооружений/строений выше допустимой максимальной абсолютной отметки верха Н=660.00 м в Балтийской системе высот 1977 г. допускается при наличии документов, подтверждающих отсутствие их влияния на безопасность полетов.					

8. Перечень кадастровых кварталов, в границах территорий которых полностью или частично расположена подзона:

№ п/п	Номер кадастрового квартала	Примечание
1	2	3
	06:00 Условный кадастровый район	
1	06:00:0000000	частично
	06:02 Сунженский кадастровый район	
2	06:02:0000000	частично
3	06:02:0000018	частично
4	06:02:0000020	частично
5	06:02:0001015	частично
6	06:02:0001017	частично
7	06:02:0001021	частично
8	06:02:0800001	частично
	06:04 Назрановский кадастровый район	
9	06:04:0000000	частично
10	06:04:0000001	частично
11	06:04:0000002	частично
12	06:04:0000004	частично
13	06:04:0000006	частично
14	06:04:0001005	частично
15	06:04:0400001	полностью
16	06:04:0500001	полностью
17	06:04:0500002	полностью
18	06:04:0500003	полностью
19	06:04:0600002	частично
20	06:04:0600004	частично
21	06:04:0600005	частично
22	06:04:0700001	частично
23	06:04:0700002	частично
24	06:04:0800001	полностью
25	06:04:0800002	частично
26	06:04:0800003	частично

№ п/п	Номер кадастрового квартала	Примечание
1	2	3
06:05 кадастровый район г. Назрань		
27	06:05:0000000	частично
28	06:05:0000003	частично
29	06:05:0000004	полностью
30	06:05:0000005	полностью
31	06:05:0000006	полностью
32	06:05:0100001	полностью
33	06:05:0100002	полностью
34	06:05:0100003	полностью
35	06:05:0100004	полностью
36	06:05:0100005	полностью
37	06:05:0100006	полностью
38	06:05:0100007	полностью
39	06:05:0100008	полностью
40	06:05:0100009	полностью
41	06:05:0100010	полностью
42	06:05:0400001	частично
43	06:05:0400002	частично
44	06:05:0500001	частично
45	06:05:0500002	частично
46	06:05:0600001	полностью
47	06:05:0600002	частично
48	06:05:0600003	полностью
49	06:05:0600004	частично
50	06:05:0600005	полностью
51	06:05:0600006	полностью
52	06:05:0600007	частично
53	06:05:0600008	полностью
54	06:05:0600009	полностью
06:06 кадастровый район г. Магас		
55	06:06:0000000	частично
56	06:06:0100001	полностью
57	06:06:0100002	полностью
58	06:06:0100003	полностью
59	06:06:0100004	полностью
60	06:06:0100005	частично
61	06:06:0100006	полностью
62	06:06:0100007	полностью
63	06:06:0100008	полностью
64	06:06:0100009	полностью
65	06:06:0100010	частично
66	06:06:0100011	полностью
15:00 Условный кадастровый район		
67	15:00:0000000	частично
15:02 Кировский кадастровый район		
68	15:02:0000000	частично
69	15:02:0000040	частично

№ п/п	Номер кадастрового квартала	Примечание
1	2	3
70	15:02:0010722	частично
71	15:02:0030201	частично
72	15:02:0030202	частично
73	15:02:0030203	частично
74	15:02:0030204	частично
75	15:02:0080101	полностью
76	15:02:0080102	полностью
77	15:02:0080103	полностью
78	15:02:0080104	полностью
79	15:02:0080105	полностью
80	15:02:0080106	полностью
81	15:02:0080107	полностью
82	15:02:0080108	полностью
83	15:02:0080109	полностью
84	15:02:0080110	полностью
85	15:02:0080111	полностью
86	15:02:0080112	полностью
87	15:02:0080113	полностью
88	15:02:0080114	полностью
89	15:02:0080115	полностью
90	15:02:0080116	полностью
91	15:02:0080117	полностью
92	15:02:0080118	полностью
93	15:02:0080119	полностью
94	15:02:0080120	полностью
95	15:02:0080121	полностью
96	15:02:0080122	полностью
97	15:02:0080123	полностью
98	15:02:0080124	полностью
99	15:02:0080125	полностью
100	15:02:0080126	полностью
101	15:02:0080127	полностью
102	15:02:0080128	полностью
103	15:02:0080129	полностью
104	15:02:0080130	полностью
105	15:02:0080131	полностью
106	15:02:0080132	частично
107	15:02:0080133	полностью
108	15:02:0080201	полностью
109	15:02:0080202	полностью
110	15:02:0080203	полностью
111	15:02:0080204	полностью
112	15:02:0080205	полностью
113	15:02:0080206	полностью
114	15:02:0080207	полностью
115	15:02:0080208	полностью
116	15:02:0080209	полностью

№ п/п	Номер кадастрового квартала	Примечание
1	2	3
117	15:02:0080210	полностью
118	15:02:0080211	полностью
119	15:02:0080212	полностью
120	15:02:0080213	полностью
121	15:02:0080214	полностью
122	15:02:0080215	полностью
123	15:02:0080216	полностью
124	15:02:0080217	полностью
125	15:02:0080218	полностью
126	15:02:0080219	полностью
127	15:02:0080220	полностью
128	15:02:0080221	полностью
129	15:02:0080222	полностью
130	15:02:0080223	полностью
131	15:02:0080224	полностью
132	15:02:0080225	полностью
133	15:02:0080226	полностью
134	15:02:0080227	полностью
135	15:02:0080228	полностью
136	15:02:0080229	полностью
137	15:02:0080230	полностью
138	15:02:0080231	полностью
139	15:02:0080232	полностью
140	15:02:0080233	полностью
141	15:02:0080234	полностью
142	15:02:0080235	полностью
143	15:02:0080236	полностью
144	15:02:0080237	полностью
145	15:02:0080238	полностью
146	15:02:0090101	полностью
147	15:02:0090102	полностью
148	15:02:0090103	полностью
149	15:02:0090104	полностью
150	15:02:0090105	полностью
151	15:02:0090106	полностью
152	15:02:0090107	полностью
153	15:02:0090108	полностью
154	15:02:0090109	полностью
155	15:02:0090110	полностью
156	15:02:0090111	полностью
157	15:02:0090112	полностью
158	15:02:0090113	полностью
159	15:02:0090114	полностью
160	15:02:0090115	полностью
161	15:02:0090116	полностью
162	15:02:0090117	частично
163	15:02:0090201	частично

№ п/п	Номер кадастрового квартала	Примечание
1	2	3
164	15:02:0090202	полностью
165	15:02:0090203	полностью
166	15:02:0090204	полностью
167	15:02:0090205	частично
168	15:02:0090206	частично
169	15:02:0090207	полностью
170	15:02:0090209	частично
171	15:02:0090210	частично
172	15:02:0090211	полностью
173	15:02:0090214	частично
174	15:02:0090215	полностью
175	15:02:0090216	частично
176	15:02:0090219	частично
15:03 Правобережный кадастровый район		
177	15:03:0000000	частично
178	15:03:0000030	частично
179	15:03:0000031	полностью
180	15:03:0000033	полностью
181	15:03:0000036	полностью
182	15:03:0000037	полностью
183	15:03:0000038	полностью
184	15:03:0000040	частично
185	15:03:0000041	частично
186	15:03:0000046	полностью
187	15:03:0010101	полностью
188	15:03:0010102	полностью
189	15:03:0010103	полностью
190	15:03:0010104	полностью
191	15:03:0010201	полностью
192	15:03:0010202	полностью
193	15:03:0010203	полностью
194	15:03:0010204	полностью
195	15:03:0010205	полностью
196	15:03:0010206	полностью
197	15:03:0010207	полностью
198	15:03:0010208	полностью
199	15:03:0010209	полностью
200	15:03:0010210	полностью
201	15:03:0010211	полностью
202	15:03:0010212	полностью
203	15:03:0010301	полностью
204	15:03:0010302	полностью
205	15:03:0010303	полностью
206	15:03:0010304	полностью
207	15:03:0010305	полностью
208	15:03:0010306	полностью
209	15:03:0010307	полностью

№ п/п	Номер кадастрового квартала	Примечание
1	2	3
210	15:03:0010308	полностью
211	15:03:0010309	полностью
212	15:03:0010310	полностью
213	15:03:0010311	полностью
214	15:03:0010312	полностью
215	15:03:0010313	полностью
216	15:03:0010314	полностью
217	15:03:0010315	полностью
218	15:03:0010316	полностью
219	15:03:0010317	полностью
220	15:03:0010318	полностью
221	15:03:0010319	полностью
222	15:03:0010320	полностью
223	15:03:0010321	полностью
224	15:03:0010322	полностью
225	15:03:0010323	полностью
226	15:03:0010324	полностью
227	15:03:0010325	полностью
228	15:03:0010326	полностью
229	15:03:0010327	полностью
230	15:03:0010328	полностью
231	15:03:0010329	полностью
232	15:03:0010330	полностью
233	15:03:0010331	полностью
234	15:03:0010332	полностью
235	15:03:0010333	полностью
236	15:03:0010334	полностью
237	15:03:0010335	полностью
238	15:03:0010336	полностью
239	15:03:0010337	полностью
240	15:03:0010338	полностью
241	15:03:0010339	полностью
242	15:03:0010340	полностью
243	15:03:0010341	полностью
244	15:03:0010342	полностью
245	15:03:0010343	полностью
246	15:03:0010344	полностью
247	15:03:0010345	полностью
248	15:03:0010346	полностью
249	15:03:0010347	полностью
250	15:03:0010348	полностью
251	15:03:0010349	полностью
252	15:03:0010350	полностью
253	15:03:0010351	полностью
254	15:03:0010352	полностью
255	15:03:0010353	полностью
256	15:03:0010354	полностью

№ п/п	Номер кадастрового квартала	Примечание
1	2	3
257	15:03:0010401	полностью
258	15:03:0010402	полностью
259	15:03:0010403	полностью
260	15:03:0010404	полностью
261	15:03:0010405	полностью
262	15:03:0010406	полностью
263	15:03:0010407	полностью
264	15:03:0010408	полностью
265	15:03:0010409	полностью
266	15:03:0010410	полностью
267	15:03:0010411	полностью
268	15:03:0010412	полностью
269	15:03:0010413	полностью
270	15:03:0010414	полностью
271	15:03:0010415	полностью
272	15:03:0010416	полностью
273	15:03:0010417	полностью
274	15:03:0010418	полностью
275	15:03:0010419	полностью
276	15:03:0010420	полностью
277	15:03:0010421	полностью
278	15:03:0010422	полностью
279	15:03:0010423	полностью
280	15:03:0010424	полностью
281	15:03:0010425	полностью
282	15:03:0010426	полностью
283	15:03:0010501	полностью
284	15:03:0010502	полностью
285	15:03:0010503	полностью
286	15:03:0010504	полностью
287	15:03:0010505	полностью
288	15:03:0010506	полностью
289	15:03:0010507	полностью
290	15:03:0010508	полностью
291	15:03:0010509	полностью
292	15:03:0010510	полностью
293	15:03:0010511	полностью
294	15:03:0010512	полностью
295	15:03:0010513	полностью
296	15:03:0010514	полностью
297	15:03:0010515	полностью
298	15:03:0010516	полностью
299	15:03:0010517	полностью
300	15:03:0010518	полностью
301	15:03:0010519	полностью
302	15:03:0010520	полностью
303	15:03:0010521	полностью

№ п/п	Номер кадастрового квартала	Примечание
1	2	3
304	15:03:0010522	полностью
305	15:03:0010523	полностью
306	15:03:0010524	полностью
307	15:03:0010525	полностью
308	15:03:0010526	полностью
309	15:03:0010527	полностью
310	15:03:0010528	полностью
311	15:03:0010529	полностью
312	15:03:0010530	полностью
313	15:03:0010531	полностью
314	15:03:0010532	полностью
315	15:03:0010533	полностью
316	15:03:0010534	полностью
317	15:03:0010535	полностью
318	15:03:0010536	полностью
319	15:03:0010537	полностью
320	15:03:0010538	полностью
321	15:03:0010539	полностью
322	15:03:0010540	полностью
323	15:03:0010541	полностью
324	15:03:0010542	полностью
325	15:03:0010543	полностью
326	15:03:0010544	полностью
327	15:03:0010545	полностью
328	15:03:0010546	полностью
329	15:03:0010547	полностью
330	15:03:0010548	полностью
331	15:03:0010549	полностью
332	15:03:0010550	полностью
333	15:03:0010551	полностью
334	15:03:0010552	полностью
335	15:03:0010553	полностью
336	15:03:0010554	полностью
337	15:03:0010555	полностью
338	15:03:0010556	полностью
339	15:03:0010557	полностью
340	15:03:0010558	полностью
341	15:03:0010559	полностью
342	15:03:0010560	полностью
343	15:03:0010561	полностью
344	15:03:0010562	полностью
345	15:03:0010563	полностью
346	15:03:0010564	полностью
347	15:03:0010565	полностью
348	15:03:0010566	полностью
349	15:03:0010567	полностью
350	15:03:0010568	полностью

№ п/п	Номер кадастрового квартала	Примечание
1	2	3
351	15:03:0010569	полностью
352	15:03:0010570	полностью
353	15:03:0010571	полностью
354	15:03:0010572	полностью
355	15:03:0010573	полностью
356	15:03:0010574	полностью
357	15:03:0010575	полностью
358	15:03:0010576	полностью
359	15:03:0010577	полностью
360	15:03:0010578	полностью
361	15:03:0010579	полностью
362	15:03:0010580	полностью
363	15:03:0010581	полностью
364	15:03:0010582	полностью
365	15:03:0010583	полностью
366	15:03:0010584	полностью
367	15:03:0010585	полностью
368	15:03:0010586	полностью
369	15:03:0010587	полностью
370	15:03:0010601	полностью
371	15:03:0010602	полностью
372	15:03:0010603	полностью
373	15:03:0010604	полностью
374	15:03:0010605	полностью
375	15:03:0010606	полностью
376	15:03:0010607	полностью
377	15:03:0010608	полностью
378	15:03:0010609	полностью
379	15:03:0010610	полностью
380	15:03:0010611	полностью
381	15:03:0010612	полностью
382	15:03:0010613	полностью
383	15:03:0010614	полностью
384	15:03:0010615	полностью
385	15:03:0010616	полностью
386	15:03:0010617	полностью
387	15:03:0010618	полностью
388	15:03:0010619	полностью
389	15:03:0010620	полностью
390	15:03:0010621	полностью
391	15:03:0010622	полностью
392	15:03:0010623	полностью
393	15:03:0010624	полностью
394	15:03:0010625	полностью
395	15:03:0010626	полностью
396	15:03:0010701	полностью
397	15:03:0010702	полностью

№ п/п	Номер кадастрового квартала	Примечание
1	2	3
398	15:03:0010703	полностью
399	15:03:0010704	полностью
400	15:03:0010705	полностью
401	15:03:0010706	полностью
402	15:03:0010707	полностью
403	15:03:0010708	полностью
404	15:03:0010709	полностью
405	15:03:0010710	полностью
406	15:03:0010711	полностью
407	15:03:0010712	полностью
408	15:03:0010713	полностью
409	15:03:0010714	полностью
410	15:03:0010715	полностью
411	15:03:0010716	полностью
412	15:03:0010717	полностью
413	15:03:0010718	полностью
414	15:03:0010719	полностью
415	15:03:0010720	полностью
416	15:03:0010721	полностью
417	15:03:0010722	полностью
418	15:03:0010723	полностью
419	15:03:0010724	полностью
420	15:03:0010801	полностью
421	15:03:0010802	полностью
422	15:03:0010901	полностью
423	15:03:0010902	полностью
424	15:03:0010903	полностью
425	15:03:0010904	полностью
426	15:03:0010905	полностью
427	15:03:0010906	полностью
428	15:03:0010907	полностью
429	15:03:0010908	полностью
430	15:03:0010909	полностью
431	15:03:0010910	полностью
432	15:03:0010911	полностью
433	15:03:0010912	полностью
434	15:03:0010913	полностью
435	15:03:0010914	полностью
436	15:03:0010915	полностью
437	15:03:0010916	полностью
438	15:03:0010917	полностью
439	15:03:0010918	полностью
440	15:03:0011001	полностью
441	15:03:0011002	полностью
442	15:03:0011003	полностью
443	15:03:0011004	полностью
444	15:03:0011005	полностью

№ п/п	Номер кадастрового квартала	Примечание
1	2	3
445	15:03:0011006	полностью
446	15:03:0011007	полностью
447	15:03:0011008	полностью
448	15:03:0011009	полностью
449	15:03:0011010	полностью
450	15:03:0011011	полностью
451	15:03:0011012	полностью
452	15:03:0011013	полностью
453	15:03:0011014	полностью
454	15:03:0011015	полностью
455	15:03:0011016	полностью
456	15:03:0011017	полностью
457	15:03:0011018	полностью
458	15:03:0011019	полностью
459	15:03:0011020	полностью
460	15:03:0011021	полностью
461	15:03:0011022	полностью
462	15:03:0011023	полностью
463	15:03:0011024	полностью
464	15:03:0011025	полностью
465	15:03:0011026	полностью
466	15:03:0011027	полностью
467	15:03:0011028	полностью
468	15:03:0011029	полностью
469	15:03:0011030	полностью
470	15:03:0011031	полностью
471	15:03:0011032	полностью
472	15:03:0011101	полностью
473	15:03:0011102	полностью
474	15:03:0011103	полностью
475	15:03:0011201	полностью
476	15:03:0011202	полностью
477	15:03:0011203	полностью
478	15:03:0011204	полностью
479	15:03:0011205	полностью
480	15:03:0011206	полностью
481	15:03:0011207	полностью
482	15:03:0011208	полностью
483	15:03:0011209	полностью
484	15:03:0011210	полностью
485	15:03:0011211	полностью
486	15:03:0011212	полностью
487	15:03:0011213	полностью
488	15:03:0011214	полностью
489	15:03:0011215	полностью
490	15:03:0011216	полностью
491	15:03:0011217	полностью

№ п/п	Номер кадастрового квартала	Примечание
1	2	3
492	15:03:0011218	полностью
493	15:03:0011219	полностью
494	15:03:0011220	полностью
495	15:03:0011221	полностью
496	15:03:0011222	полностью
497	15:03:0011223	полностью
498	15:03:0011224	полностью
499	15:03:0011225	полностью
500	15:03:0011226	полностью
501	15:03:0011227	полностью
502	15:03:0011228	полностью
503	15:03:0011229	полностью
504	15:03:0011230	полностью
505	15:03:0011231	полностью
506	15:03:0011232	полностью
507	15:03:0011233	полностью
508	15:03:0011301	полностью
509	15:03:0011302	полностью
510	15:03:0011303	полностью
511	15:03:0011304	полностью
512	15:03:0011305	полностью
513	15:03:0011306	полностью
514	15:03:0011307	полностью
515	15:03:0011308	полностью
516	15:03:0011309	полностью
517	15:03:0011310	полностью
518	15:03:0011311	полностью
519	15:03:0011312	полностью
520	15:03:0011313	полностью
521	15:03:0011314	полностью
522	15:03:0011315	полностью
523	15:03:0011316	полностью
524	15:03:0011317	полностью
525	15:03:0011318	полностью
526	15:03:0011319	полностью
527	15:03:0011320	полностью
528	15:03:0011321	полностью
529	15:03:0011322	полностью
530	15:03:0011323	полностью
531	15:03:0011324	полностью
532	15:03:0011325	полностью
533	15:03:0011326	полностью
534	15:03:0011327	полностью
535	15:03:0011328	полностью
536	15:03:0011401	полностью
537	15:03:0011402	полностью
538	15:03:0011403	полностью

№ п/п	Номер кадастрового квартала	Примечание
1	2	3
539	15:03:0011404	полностью
540	15:03:0011405	полностью
541	15:03:0011406	полностью
542	15:03:0011407	полностью
543	15:03:0011408	полностью
544	15:03:0011409	полностью
545	15:03:0011410	полностью
546	15:03:0011411	полностью
547	15:03:0011412	полностью
548	15:03:0011413	полностью
549	15:03:0011414	полностью
550	15:03:0011415	полностью
551	15:03:0011416	полностью
552	15:03:0011417	полностью
553	15:03:0011418	полностью
554	15:03:0011419	полностью
555	15:03:0011420	полностью
556	15:03:0011421	полностью
557	15:03:0011422	полностью
558	15:03:0011423	полностью
559	15:03:0011424	полностью
560	15:03:0011425	полностью
561	15:03:0011426	полностью
562	15:03:0011427	полностью
563	15:03:0011428	полностью
564	15:03:0011429	полностью
565	15:03:0011430	полностью
566	15:03:0011431	полностью
567	15:03:0011432	полностью
568	15:03:0011433	полностью
569	15:03:0011434	полностью
570	15:03:0011435	полностью
571	15:03:0011436	полностью
572	15:03:0011437	полностью
573	15:03:0011438	полностью
574	15:03:0011439	полностью
575	15:03:0011440	полностью
576	15:03:0011441	полностью
577	15:03:0011442	полностью
578	15:03:0011443	полностью
579	15:03:0011444	полностью
580	15:03:0011445	полностью
581	15:03:0011446	полностью
582	15:03:0011501	полностью
583	15:03:0011502	полностью
584	15:03:0011503	полностью
585	15:03:0020202	частично

№ п/п	Номер кадастрового квартала	Примечание
1	2	3
586	15:03:0020301	частично
587	15:03:0030101	частично
588	15:03:0030102	частично
589	15:03:0030103	частично
590	15:03:0030201	частично
591	15:03:0030202	полностью
592	15:03:0030203	полностью
593	15:03:0030301	частично
594	15:03:0030302	частично
595	15:03:0030303	полностью
596	15:03:0030304	полностью
597	15:03:0040101	полностью
598	15:03:0040102	полностью
599	15:03:0040103	полностью
600	15:03:0040201	полностью
601	15:03:0040202	полностью
602	15:03:0040203	полностью
603	15:03:0040302	полностью
604	15:03:0040402	полностью
605	15:03:0040501	полностью
606	15:03:0050101	полностью
607	15:03:0050102	полностью
608	15:03:0080103	частично
609	15:03:0080108	частично
610	15:03:0080109	частично
611	15:03:0080111	частично
612	15:03:0080112	частично
613	15:03:0080114	частично
614	15:03:0080115	полностью
615	15:03:0080116	полностью
616	15:03:0080117	полностью
617	15:03:0080118	частично
618	15:03:0090103	частично
619	15:03:0090104	частично
620	15:03:0090105	частично
621	15:03:0090107	полностью
622	15:03:0090108	частично
623	15:03:0090109	частично
624	15:03:0090110	полностью
625	15:03:0090111	полностью
626	15:03:0090112	полностью
627	15:03:0090113	полностью
628	15:03:0090114	полностью
629	15:03:0090115	полностью
630	15:03:0090116	полностью
631	15:03:0090118	частично
632	15:03:0090119	полностью

№ п/п	Номер кадастрового квартала	Примечание
1	2	3
633	15:03:0090120	полностью
634	15:03:0100101	полностью
635	15:03:0100102	полностью
636	15:03:0100103	полностью
637	15:03:0100104	полностью
638	15:03:0100105	полностью
639	15:03:0100106	полностью
640	15:03:0100107	полностью
641	15:03:0100108	полностью
642	15:03:0100109	полностью
643	15:03:0100110	полностью
644	15:03:0100111	полностью
645	15:03:0100112	полностью
646	15:03:0100113	полностью
647	15:03:0100114	полностью
648	15:03:0100115	полностью
649	15:03:0100116	полностью
650	15:03:0100117	полностью
651	15:03:0100118	полностью
652	15:03:0100119	полностью
653	15:03:0100120	полностью
654	15:03:0100121	полностью
655	15:03:0100122	полностью
656	15:03:0100123	полностью
657	15:03:0100124	полностью
658	15:03:0100125	полностью
659	15:03:0100126	полностью
660	15:03:0100127	полностью
661	15:03:0100128	полностью
662	15:03:0100129	полностью
663	15:03:0100130	полностью
664	15:03:0100131	полностью
665	15:03:0100132	полностью
666	15:03:0100133	полностью
667	15:03:0100134	полностью
668	15:03:0100135	полностью
669	15:03:0100136	полностью
670	15:03:0100137	полностью
671	15:03:0100138	полностью
672	15:03:0100139	полностью
673	15:03:0100140	полностью
674	15:03:0100141	полностью
675	15:03:0100142	полностью
676	15:03:0100143	полностью
677	15:03:0100144	полностью
678	15:03:0100145	полностью
679	15:03:0100146	полностью

№ п/п	Номер кадастрового квартала	Примечание
1	2	3
680	15:03:0100147	полностью
681	15:03:0100148	полностью
682	15:03:0100149	полностью
683	15:03:0100150	полностью
684	15:03:0100151	полностью
685	15:03:0100152	полностью
686	15:03:0100153	полностью
687	15:03:0100154	полностью
688	15:03:0100155	полностью
689	15:03:0100156	полностью
690	15:03:0100157	полностью
691	15:03:0100158	полностью
692	15:03:0100159	полностью
693	15:03:0100160	полностью
694	15:03:0100161	полностью
695	15:03:0100162	полностью
696	15:03:0100163	полностью
697	15:03:0100164	полностью
698	15:03:0100165	полностью
699	15:03:0100166	полностью
700	15:03:0100167	полностью
701	15:03:0100168	полностью
702	15:03:0100169	полностью
703	15:03:0100170	полностью
704	15:03:0110101	полностью
705	15:03:0110102	полностью
706	15:03:0110103	полностью
707	15:03:0110104	полностью
708	15:03:0110105	полностью
709	15:03:0110106	полностью
710	15:03:0110107	полностью
711	15:03:0110108	полностью
712	15:03:0110109	полностью
713	15:03:0110110	полностью
714	15:03:0110111	полностью
715	15:03:0110112	полностью
716	15:03:0110113	полностью
717	15:03:0110114	полностью
718	15:03:0110115	полностью
719	15:03:0110116	полностью
720	15:03:0110117	полностью
721	15:03:0110118	полностью
722	15:03:0110119	полностью
723	15:03:0110120	полностью
724	15:03:0110121	полностью
725	15:03:0110122	полностью
726	15:03:0110123	полностью

№ п/п	Номер кадастрового квартала	Примечание
1	2	3
727	15:03:0110124	полностью
728	15:03:0110125	полностью
729	15:03:0110126	полностью
730	15:03:0110127	полностью
731	15:03:0110128	полностью
732	15:03:0110129	полностью
733	15:03:0110201	полностью
734	15:03:0110202	полностью
735	15:03:0110203	полностью
736	15:03:0110204	полностью
737	15:03:0110205	полностью
738	15:03:0110206	полностью
739	15:03:0110207	полностью
740	15:03:0110208	полностью
741	15:03:0110209	полностью
742	15:03:0110210	полностью
743	15:03:0110211	полностью
744	15:03:0110212	полностью
745	15:03:0110213	полностью
746	15:03:0110214	полностью
747	15:03:0110215	полностью
748	15:03:0110216	полностью
749	15:03:0110217	полностью
750	15:03:0110218	полностью
751	15:03:0110219	полностью
752	15:03:0110220	полностью
753	15:03:0110221	полностью
754	15:03:0110222	полностью
755	15:03:0110223	полностью
756	15:03:0110224	полностью
757	15:03:0110225	полностью
758	15:03:0110226	полностью
759	15:03:0110227	полностью
760	15:03:0110228	полностью
761	15:03:0110229	полностью
762	15:03:0110230	полностью
763	15:03:0110231	полностью
764	15:03:0110232	полностью
765	15:03:0110233	полностью
766	15:03:0110234	полностью
767	15:03:0110235	полностью
768	15:03:0110236	полностью
769	15:03:0110237	полностью
770	15:03:0110238	полностью
771	15:03:0110239	полностью
772	15:03:0120101	полностью
773	15:03:0120102	полностью

№ п/п	Номер кадастрового квартала	Примечание
1	2	3
774	15:03:0120103	полностью
775	15:03:0120104	полностью
776	15:03:0120105	полностью
777	15:03:0120106	полностью
778	15:03:0120107	полностью
779	15:03:0120108	полностью
780	15:03:0120109	полностью
781	15:03:0120110	полностью
782	15:03:0120111	полностью
783	15:03:0120112	полностью
784	15:03:0120113	полностью
785	15:03:0120114	полностью
786	15:03:0120115	полностью
787	15:03:0120116	полностью
788	15:03:0120117	полностью
789	15:03:0120118	полностью
790	15:03:0120119	полностью
791	15:03:0120120	полностью
792	15:03:0120121	полностью
793	15:03:0120122	полностью
794	15:03:0120201	полностью
795	15:03:0120202	полностью
796	15:03:0120203	полностью
797	15:03:0120204	полностью
798	15:03:0120205	полностью
799	15:03:0120206	полностью
800	15:03:0120207	полностью
801	15:03:0120208	полностью
802	15:03:0120209	полностью
803	15:03:0120210	полностью
804	15:03:0120211	полностью
805	15:03:0120212	полностью
806	15:03:0120213	полностью
807	15:03:0120214	полностью
808	15:03:0120215	полностью
809	15:03:0120216	полностью
810	15:03:0120217	полностью
811	15:03:0120218	полностью
812	15:03:0120219	полностью
813	15:03:0120220	полностью
814	15:03:0120221	полностью
815	15:03:0120222	полностью
816	15:03:0120223	полностью
817	15:03:0120224	полностью
818	15:03:0120225	полностью
819	15:03:0120226	полностью
820	15:03:0120227	полностью

№ п/п	Номер кадастрового квартала	Примечание
1	2	3
821	15:03:0120228	полностью
822	15:03:0120229	полностью
823	15:03:0120230	полностью
824	15:03:0120231	полностью
825	15:03:0120232	полностью
826	15:03:0120233	полностью
827	15:03:0120234	полностью
828	15:03:0120235	полностью
829	15:03:0120236	полностью
830	15:03:0120237	полностью
831	15:03:0120238	полностью
832	15:03:0120239	полностью
833	15:03:0120240	полностью
834	15:03:0120241	полностью
835	15:03:0120242	полностью
836	15:03:0120243	полностью
837	15:03:0130101	полностью
838	15:03:0130102	полностью
839	15:03:0130103	полностью
840	15:03:0130104	полностью
841	15:03:0130105	полностью
842	15:03:0130106	полностью
843	15:03:0130107	полностью
844	15:03:0130108	полностью
845	15:03:0130109	полностью
846	15:03:0130110	полностью
847	15:03:0130111	полностью
848	15:03:0130112	полностью
849	15:03:0130113	полностью
850	15:03:0130114	полностью
851	15:03:0130115	полностью
852	15:03:0130116	полностью
853	15:03:0130117	полностью
854	15:03:0130118	полностью
855	15:03:0130119	полностью
856	15:03:0130120	полностью
857	15:03:0130121	полностью
858	15:03:0130122	полностью
859	15:03:0130123	полностью
860	15:03:0130124	полностью
861	15:03:0130125	полностью
862	15:03:0130126	полностью
863	15:03:0130127	полностью
864	15:03:0130128	полностью
865	15:03:0130129	полностью
866	15:03:0130130	полностью
867	15:03:0130131	полностью

№ п/п	Номер кадастрового квартала	Примечание
1	2	3
868	15:03:0130132	полностью
869	15:03:0130133	полностью
870	15:03:0130134	полностью
871	15:03:0130135	полностью
872	15:03:0130136	полностью
873	15:03:0130137	полностью
874	15:03:0130138	полностью
875	15:03:0130139	полностью
876	15:03:0130140	полностью
877	15:03:0130141	полностью
878	15:03:0130142	полностью
879	15:03:0130143	полностью
880	15:03:0130144	полностью
881	15:03:0140101	полностью
882	15:03:0140102	полностью
883	15:03:0140103	полностью
884	15:03:0140104	полностью
885	15:03:0140105	полностью
886	15:03:0140106	полностью
887	15:03:0140107	полностью
888	15:03:0140108	полностью
889	15:03:0140109	полностью
890	15:03:0140110	полностью
891	15:03:0140111	полностью
892	15:03:0140112	полностью
893	15:03:0140113	полностью
894	15:03:0140114	полностью
895	15:03:0140115	полностью
896	15:03:0140116	полностью
897	15:03:0140117	полностью
898	15:03:0140118	полностью
899	15:03:0140119	полностью
900	15:03:0140120	полностью
901	15:03:0140121	полностью
902	15:03:0140122	полностью
903	15:03:0140123	полностью
904	15:03:0140124	полностью
905	15:03:0140125	полностью
906	15:03:0140126	полностью
907	15:03:0140127	полностью
908	15:03:0140128	полностью
909	15:03:0140129	полностью
910	15:03:0140130	полностью
911	15:03:0140131	полностью
912	15:03:0140132	полностью
913	15:03:0140133	полностью
914	15:03:0140134	полностью

№ п/п	Номер кадастрового квартала	Примечание
1	2	3
915	15:03:0140135	полностью
916	15:03:0140136	полностью
917	15:03:0140137	полностью
918	15:03:0140138	полностью
919	15:03:0140139	полностью
920	15:03:0140140	полностью
921	15:03:0140141	полностью
922	15:03:0140142	полностью
923	15:03:0140143	полностью
924	15:03:0140144	полностью
925	15:03:0140145	полностью
926	15:03:0140146	полностью
927	15:03:0140147	полностью
928	15:03:0140148	полностью
929	15:03:0140149	полностью
930	15:03:0140150	полностью
931	15:03:0140151	полностью
932	15:03:0140152	полностью
933	15:03:0140153	полностью
934	15:03:0140154	полностью
935	15:03:0140155	полностью
936	15:03:0140156	полностью
937	15:03:0140157	полностью
938	15:03:0140158	полностью
939	15:03:0140159	полностью
940	15:03:0140160	полностью
941	15:03:0140161	полностью
942	15:03:0140162	полностью
943	15:03:0140163	полностью
944	15:03:0140164	полностью
945	15:03:0140165	полностью
946	15:03:0140166	полностью
947	15:03:0140167	полностью
948	15:03:0140168	полностью
949	15:03:0140169	полностью
950	15:03:0140170	полностью
951	15:03:0140171	полностью
952	15:03:0140173	полностью
953	15:03:0140174	полностью
954	15:03:0140175	полностью
15:05 Дигорский кадастровый район		
955	15:05:0000000	частично
956	15:05:0010101	частично
957	15:05:0010102	частично
958	15:05:0030108	частично
959	15:05:0030109	частично
960	15:05:0030115	частично

№ п/п	Номер кадастрового квартала	Примечание
1	2	3
961	15:05:0030116	полностью
962	15:05:0030117	полностью
963	15:05:0030123	частично
964	15:05:0030124	полностью
965	15:05:0030130	частично
15:06 Ардонский кадастровый район		
966	15:06:0000000	частично
967	15:06:0000010	полностью
968	15:06:0000031	полностью
969	15:06:0000032	полностью
970	15:06:0000036	полностью
971	15:06:0010101	частично
972	15:06:0010201	частично
973	15:06:0020101	частично
974	15:06:0020102	частично
975	15:06:0020103	частично
976	15:06:0020203	частично
977	15:06:0030101	частично
978	15:06:0030102	частично
979	15:06:0040101	полностью
980	15:06:0040102	полностью
981	15:06:0040103	полностью
982	15:06:0040104	полностью
983	15:06:0040105	полностью
984	15:06:0040106	полностью
985	15:06:0040107	полностью
986	15:06:0040108	полностью
987	15:06:0040109	полностью
988	15:06:0040110	полностью
989	15:06:0040111	полностью
990	15:06:0040112	полностью
991	15:06:0040113	полностью
992	15:06:0040114	полностью
993	15:06:0040115	полностью
994	15:06:0040116	полностью
995	15:06:0040117	полностью
996	15:06:0040118	полностью
997	15:06:0040119	полностью
998	15:06:0040120	полностью
999	15:06:0040121	полностью
1000	15:06:0040122	полностью
1001	15:06:0040123	полностью
1002	15:06:0040124	полностью
1003	15:06:0040125	полностью
1004	15:06:0040126	полностью
1005	15:06:0040127	полностью
1006	15:06:0040128	полностью

№ п/п	Номер кадастрового квартала	Примечание
1	2	3
1007	15:06:0040129	полностью
1008	15:06:0040130	частично
1009	15:06:0040131	частично
1010	15:06:0040132	частично
1011	15:06:0040133	частично
1012	15:06:0050101	полностью
1013	15:06:0050102	полностью
1014	15:06:0050103	полностью
1015	15:06:0050104	полностью
1016	15:06:0060105	частично
1017	15:06:0060106	частично
1018	15:06:0070101	полностью
1019	15:06:0070102	полностью
1020	15:06:0070103	полностью
1021	15:06:0070104	полностью
1022	15:06:0070105	полностью
1023	15:06:0070106	полностью
1024	15:06:0070107	полностью
1025	15:06:0070108	полностью
1026	15:06:0070109	полностью
1027	15:06:0070110	полностью
1028	15:06:0070111	полностью
1029	15:06:0070112	полностью
1030	15:06:0070113	полностью
1031	15:06:0070114	полностью
1032	15:06:0070115	полностью
1033	15:06:0070116	полностью
1034	15:06:0070117	полностью
1035	15:06:0070118	полностью
1036	15:06:0070119	полностью
1037	15:06:0070120	полностью
1038	15:06:0070121	полностью
1039	15:06:0070122	полностью
1040	15:06:0070123	полностью
1041	15:06:0070124	полностью
1042	15:06:0070125	полностью
1043	15:06:0070126	полностью
1044	15:06:0070127	полностью
1045	15:06:0070128	полностью
1046	15:06:0070129	полностью
1047	15:06:0070130	полностью
1048	15:06:0070131	полностью
1049	15:06:0070132	полностью
1050	15:06:0070133	полностью
1051	15:06:0070134	полностью
1052	15:06:0070135	полностью
1053	15:06:0070136	полностью

№ п/п	Номер кадастрового квартала	Примечание
1	2	3
1054	15:06:0070137	полностью
1055	15:06:0070138	полностью
1056	15:06:0070139	полностью
1057	15:06:0070140	полностью
1058	15:06:0070141	полностью
1059	15:06:0070142	полностью
1060	15:06:0070143	полностью
1061	15:06:0070144	полностью
15:08 Пригородный кадастровый район		
1062	15:08:0000000	частично
1063	15:08:0000032	частично
1064	15:08:0000033	частично
1065	15:08:0000034	полностью
1066	15:08:0000035	частично
1067	15:08:0000045	полностью
1068	15:08:0000046	частично
1069	15:08:0000048	частично
1070	15:08:0000050	частично
1071	15:08:0000057	полностью
1072	15:08:0000058	полностью
1073	15:08:0000059	полностью
1074	15:08:0000060	частично
1075	15:08:0010101	полностью
1076	15:08:0010102	полностью
1077	15:08:0010103	полностью
1078	15:08:0010104	частично
1079	15:08:0010201	полностью
1080	15:08:0010202	частично
1081	15:08:0010301	частично
1082	15:08:0010302	частично
1083	15:08:0010303	частично
1084	15:08:0010305	частично
1085	15:08:0010401	полностью
1086	15:08:0010501	полностью
1087	15:08:0010601	полностью
1088	15:08:0010702	частично
1089	15:08:0010703	частично
1090	15:08:0020101	полностью
1091	15:08:0020102	частично
1092	15:08:0020201	частично
1093	15:08:0020204	частично
1094	15:08:0060101	полностью
1095	15:08:0060102	полностью
1096	15:08:0060103	полностью
1097	15:08:0060104	полностью
1098	15:08:0060105	полностью
1099	15:08:0060106	полностью

№ п/п	Номер кадастрового квартала	Примечание
1	2	3
1100	15:08:0060107	полностью
1101	15:08:0060108	полностью
1102	15:08:0060109	полностью
1103	15:08:0060110	полностью
1104	15:08:0060111	полностью
1105	15:08:0060112	полностью
1106	15:08:0060113	полностью
1107	15:08:0060114	полностью
1108	15:08:0060115	полностью
1109	15:08:0060116	полностью
1110	15:08:0060117	полностью
1111	15:08:0060118	полностью
1112	15:08:0060119	полностью
1113	15:08:0060120	полностью
1114	15:08:0060121	полностью
1115	15:08:0060122	полностью
1116	15:08:0060123	полностью
1117	15:08:0060124	полностью
1118	15:08:0060125	полностью
1119	15:08:0060126	полностью
1120	15:08:0060127	полностью
1121	15:08:0060128	полностью
1122	15:08:0060129	полностью
1123	15:08:0060130	полностью
1124	15:08:0060131	полностью
1125	15:08:0060132	полностью
1126	15:08:0060133	полностью
1127	15:08:0060134	полностью
1128	15:08:0060135	полностью
1129	15:08:0060136	полностью
1130	15:08:0060137	полностью
1131	15:08:0060138	полностью
1132	15:08:0060139	полностью
1133	15:08:0060140	полностью
1134	15:08:0060141	полностью
1135	15:08:0060142	полностью
1136	15:08:0060143	полностью
1137	15:08:0060144	полностью
1138	15:08:0060145	полностью
1139	15:08:0060146	полностью
1140	15:08:0070101	полностью
1141	15:08:0070102	полностью
1142	15:08:0080101	полностью
1143	15:08:0080102	полностью
1144	15:08:0080103	полностью
1145	15:08:0080104	полностью
1146	15:08:0080105	полностью

№ п/п	Номер кадастрового квартала	Примечание
1	2	3
1147	15:08:0080106	полностью
1148	15:08:0080107	полностью
1149	15:08:0080108	полностью
1150	15:08:0080109	полностью
1151	15:08:0080110	полностью
1152	15:08:0090101	полностью
1153	15:08:0090102	полностью
1154	15:08:0090103	полностью
1155	15:08:0090104	полностью
1156	15:08:0090105	полностью
1157	15:08:0090106	полностью
1158	15:08:0090107	полностью
1159	15:08:0090108	полностью
1160	15:08:0090109	полностью
1161	15:08:0090110	полностью
1162	15:08:0090111	полностью
1163	15:08:0090112	полностью
1164	15:08:0090113	полностью
1165	15:08:0090114	полностью
1166	15:08:0090115	полностью
1167	15:08:0090116	полностью
1168	15:08:0090117	полностью
1169	15:08:0090118	полностью
1170	15:08:0090119	полностью
1171	15:08:0090120	полностью
1172	15:08:0090121	полностью
1173	15:08:0090122	полностью
1174	15:08:0090123	полностью
1175	15:08:0090124	полностью
1176	15:08:0090125	полностью
1177	15:08:0090126	полностью
1178	15:08:0090127	полностью
1179	15:08:0090128	полностью
1180	15:08:0090129	полностью
1181	15:08:0090130	полностью
1182	15:08:0090131	полностью
1183	15:08:0090132	полностью
1184	15:08:0090133	полностью
1185	15:08:0090134	полностью
1186	15:08:0090135	полностью
1187	15:08:0090136	полностью
1188	15:08:0090137	полностью
1189	15:08:0090138	полностью
1190	15:08:0090139	полностью
1191	15:08:0090140	полностью
1192	15:08:0090141	полностью
1193	15:08:0090142	полностью

№ п/п	Номер кадастрового квартала	Примечание
1	2	3
1194	15:08:0090143	полностью
1195	15:08:0090144	полностью
1196	15:08:0090145	полностью
1197	15:08:0090146	полностью
1198	15:08:0090147	полностью
1199	15:08:0090148	полностью
1200	15:08:0090149	полностью
1201	15:08:0090150	полностью
1202	15:08:0090151	полностью
1203	15:08:0090152	полностью
1204	15:08:0090153	полностью
1205	15:08:0090154	полностью
1206	15:08:0090155	полностью
1207	15:08:0090156	полностью
1208	15:08:0090157	полностью
1209	15:08:0090158	полностью
1210	15:08:0090159	полностью
1211	15:08:0090160	полностью
1212	15:08:0090161	полностью
1213	15:08:0090162	полностью
1214	15:08:0090163	полностью
1215	15:08:0090164	полностью
1216	15:08:0090165	полностью
1217	15:08:0090166	полностью
1218	15:08:0090167	частично
1219	15:08:0090201	полностью
1220	15:08:0090202	полностью
1221	15:08:0090203	полностью
1222	15:08:0090204	полностью
1223	15:08:0090205	полностью
1224	15:08:0090206	полностью
1225	15:08:0090207	полностью
1226	15:08:0090208	полностью
1227	15:08:0090209	полностью
1228	15:08:0090210	полностью
1229	15:08:0090211	полностью
1230	15:08:0090212	полностью
1231	15:08:0090213	полностью
1232	15:08:0090214	полностью
1233	15:08:0090215	полностью
1234	15:08:0090216	полностью
1235	15:08:0090217	полностью
1236	15:08:0090218	полностью
1237	15:08:0090219	полностью
1238	15:08:0090220	полностью
1239	15:08:0090221	полностью
1240	15:08:0090222	полностью

№ п/п	Номер кадастрового квартала	Примечание
1	2	3
1241	15:08:0090223	полностью
1242	15:08:0090224	полностью
1243	15:08:0090225	полностью
1244	15:08:0090226	полностью
1245	15:08:0090227	полностью
1246	15:08:0090228	полностью
1247	15:08:0090229	полностью
1248	15:08:0090230	полностью
1249	15:08:0090231	полностью
1250	15:08:0090232	полностью
1251	15:08:0090233	полностью
1252	15:08:0090234	полностью
1253	15:08:0090235	полностью
1254	15:08:0090236	полностью
1255	15:08:0090237	полностью
1256	15:08:0090238	полностью
1257	15:08:0090239	полностью
1258	15:08:0090240	полностью
1259	15:08:0090241	полностью
1260	15:08:0090242	полностью
1261	15:08:0090243	полностью
1262	15:08:0090244	полностью
1263	15:08:0090245	полностью
1264	15:08:0090246	полностью
1265	15:08:0090247	полностью
1266	15:08:0090248	полностью
1267	15:08:0090249	полностью
1268	15:08:0090250	полностью
1269	15:08:0090251	полностью
1270	15:08:0090252	полностью
1271	15:08:0090253	полностью
1272	15:08:0090254	полностью
1273	15:08:0090255	полностью
1274	15:08:0090256	полностью
1275	15:08:0090257	полностью
1276	15:08:0090258	полностью
1277	15:08:0090259	полностью
1278	15:08:0090260	полностью
1279	15:08:0090261	полностью
1280	15:08:0090262	полностью
1281	15:08:0090263	полностью
1282	15:08:0090264	полностью
1283	15:08:0090265	полностью
1284	15:08:0090266	полностью
1285	15:08:0090267	полностью
1286	15:08:0090268	полностью
1287	15:08:0090269	полностью

№ п/п	Номер кадастрового квартала	Примечание
1	2	3
1288	15:08:0090270	полностью
1289	15:08:0090271	полностью
1290	15:08:0090272	полностью
1291	15:08:0090273	полностью
1292	15:08:0090274	полностью
1293	15:08:0090275	полностью
1294	15:08:0090276	полностью
1295	15:08:0090277	полностью
1296	15:08:0090278	полностью
1297	15:08:0090279	полностью
1298	15:08:0090280	полностью
1299	15:08:0090281	полностью
1300	15:08:0090282	полностью
1301	15:08:0090283	полностью
1302	15:08:0090284	полностью
1303	15:08:0090285	полностью
1304	15:08:0090286	полностью
1305	15:08:0090287	полностью
1306	15:08:0090288	полностью
1307	15:08:0090289	полностью
1308	15:08:0090290	полностью
1309	15:08:0090291	полностью
1310	15:08:0090292	полностью
1311	15:08:0090293	полностью
1312	15:08:0090294	полностью
1313	15:08:0090295	полностью
1314	15:08:0090296	полностью
1315	15:08:0090297	полностью
1316	15:08:0090298	полностью
1317	15:08:0090299	полностью
1318	15:08:0100101	полностью
1319	15:08:0100102	полностью
1320	15:08:0100103	полностью
1321	15:08:0100104	полностью
1322	15:08:0100105	полностью
1323	15:08:0100106	полностью
1324	15:08:0100107	полностью
1325	15:08:0100108	полностью
1326	15:08:0100109	полностью
1327	15:08:0100110	полностью
1328	15:08:0100111	полностью
1329	15:08:0100112	полностью
1330	15:08:0100113	полностью
1331	15:08:0100114	полностью
1332	15:08:0100115	полностью
1333	15:08:0100116	полностью
1334	15:08:0100117	полностью

№ п/п	Номер кадастрового квартала	Примечание
1	2	3
1335	15:08:0100118	полностью
1336	15:08:0100119	полностью
1337	15:08:0100120	полностью
1338	15:08:0100121	полностью
1339	15:08:0100122	полностью
1340	15:08:0100123	полностью
1341	15:08:0100124	полностью
1342	15:08:0100125	полностью
1343	15:08:0100126	полностью
1344	15:08:0100127	полностью
1345	15:08:0100128	полностью
1346	15:08:0100129	полностью
1347	15:08:0100130	полностью
1348	15:08:0100131	полностью
1349	15:08:0100132	полностью
1350	15:08:0100133	полностью
1351	15:08:0100134	полностью
1352	15:08:0100135	полностью
1353	15:08:0100136	полностью
1354	15:08:0100137	полностью
1355	15:08:0100138	полностью
1356	15:08:0100139	полностью
1357	15:08:0100140	полностью
1358	15:08:0100141	полностью
1359	15:08:0100142	полностью
1360	15:08:0100143	полностью
1361	15:08:0100144	полностью
1362	15:08:0100145	полностью
1363	15:08:0110101	полностью
1364	15:08:0110102	полностью
1365	15:08:0110103	полностью
1366	15:08:0110104	полностью
1367	15:08:0110105	полностью
1368	15:08:0110106	полностью
1369	15:08:0110107	полностью
1370	15:08:0110108	полностью
1371	15:08:0110109	полностью
1372	15:08:0110110	полностью
1373	15:08:0110111	полностью
1374	15:08:0110112	полностью
1375	15:08:0110113	полностью
1376	15:08:0110114	полностью
1377	15:08:0110115	полностью
1378	15:08:0110116	полностью
1379	15:08:0110117	полностью
1380	15:08:0110118	полностью
1381	15:08:0110119	полностью

№ п/п	Номер кадастрового квартала	Примечание
1	2	3
1382	15:08:0110120	полностью
1383	15:08:0110121	полностью
1384	15:08:0110122	полностью
1385	15:08:0110123	полностью
1386	15:08:0110124	полностью
1387	15:08:0110125	полностью
1388	15:08:0110126	полностью
1389	15:08:0110127	полностью
1390	15:08:0110128	полностью
1391	15:08:0110129	полностью
1392	15:08:0110130	полностью
1393	15:08:0110131	полностью
1394	15:08:0110132	полностью
1395	15:08:0110133	полностью
1396	15:08:0110134	полностью
1397	15:08:0110135	полностью
1398	15:08:0110136	полностью
1399	15:08:0110137	полностью
1400	15:08:0110138	полностью
1401	15:08:0110139	полностью
1402	15:08:0110140	полностью
1403	15:08:0110141	полностью
1404	15:08:0110142	полностью
1405	15:08:0110143	полностью
1406	15:08:0110144	полностью
1407	15:08:0110145	полностью
1408	15:08:0110146	полностью
1409	15:08:0110147	полностью
1410	15:08:0110148	полностью
1411	15:08:0110149	полностью
1412	15:08:0110150	полностью
1413	15:08:0110151	полностью
1414	15:08:0110152	полностью
1415	15:08:0110153	полностью
1416	15:08:0110154	полностью
1417	15:08:0110155	полностью
1418	15:08:0110156	полностью
1419	15:08:0110157	полностью
1420	15:08:0110158	полностью
1421	15:08:0110159	полностью
1422	15:08:0110160	полностью
1423	15:08:0110161	полностью
1424	15:08:0110162	полностью
1425	15:08:0110163	полностью
1426	15:08:0110164	полностью
1427	15:08:0110165	полностью
1428	15:08:0110166	полностью

№ п/п	Номер кадастрового квартала	Примечание
1	2	3
1429	15:08:0110167	полностью
1430	15:08:0110168	полностью
1431	15:08:0110169	полностью
1432	15:08:0110170	полностью
1433	15:08:0110171	полностью
1434	15:08:0110172	полностью
1435	15:08:0110173	полностью
1436	15:08:0110174	полностью
1437	15:08:0110175	полностью
1438	15:08:0110176	полностью
1439	15:08:0110177	полностью
1440	15:08:0110178	полностью
1441	15:08:0110179	полностью
1442	15:08:0110180	полностью
1443	15:08:0110181	полностью
1444	15:08:0110182	полностью
1445	15:08:0110183	полностью
1446	15:08:0110184	полностью
1447	15:08:0110185	полностью
1448	15:08:0110186	полностью
1449	15:08:0110187	полностью
1450	15:08:0110188	полностью
1451	15:08:0110189	полностью
1452	15:08:0110190	полностью
1453	15:08:0110191	полностью
1454	15:08:0110192	полностью
1455	15:08:0110193	полностью
1456	15:08:0110194	полностью
1457	15:08:0110195	полностью
1458	15:08:0110196	полностью
1459	15:08:0110197	полностью
1460	15:08:0110198	полностью
1461	15:08:0110199	полностью
1462	15:08:0120101	полностью
1463	15:08:0120102	полностью
1464	15:08:0120103	полностью
1465	15:08:0120104	полностью
1466	15:08:0120105	полностью
1467	15:08:0120106	полностью
1468	15:08:0120107	полностью
1469	15:08:0120108	полностью
1470	15:08:0120109	полностью
1471	15:08:0120110	полностью
1472	15:08:0120111	полностью
1473	15:08:0120112	полностью
1474	15:08:0120113	полностью
1475	15:08:0120114	полностью

№ п/п	Номер кадастрового квартала	Примечание
1	2	3
1476	15:08:0120115	полностью
1477	15:08:0120116	полностью
1478	15:08:0120117	частично
1479	15:08:0120118	частично
1480	15:08:0120119	частично
1481	15:08:0210101	полностью
1482	15:08:0210102	полностью
1483	15:08:0210103	полностью
1484	15:08:0210104	полностью
1485	15:08:0210105	полностью
1486	15:08:0210106	полностью
1487	15:08:0210107	полностью
1488	15:08:0210108	полностью
1489	15:08:0210109	полностью
1490	15:08:0210110	полностью
1491	15:08:0210111	полностью
1492	15:08:0210112	полностью
1493	15:08:0210113	полностью
1494	15:08:0210114	полностью
1495	15:08:0210115	полностью
1496	15:08:0210116	полностью
1497	15:08:0210117	полностью
1498	15:08:0210118	полностью
1499	15:08:0210119	полностью
1500	15:08:0210120	полностью
1501	15:08:0210121	полностью
1502	15:08:0210122	полностью
1503	15:08:0210123	полностью
1504	15:08:0210124	полностью
1505	15:08:0210125	полностью
1506	15:08:0210126	полностью
1507	15:08:0210127	полностью
1508	15:08:0210128	полностью
1509	15:08:0210129	полностью
1510	15:08:0210130	полностью
1511	15:08:0210131	полностью
1512	15:08:0210132	полностью
1513	15:08:0210133	полностью
1514	15:08:0210134	полностью
1515	15:08:0210135	полностью
1516	15:08:0210136	полностью
1517	15:08:0210137	полностью
1518	15:08:0210138	полностью
1519	15:08:0210139	полностью
1520	15:08:0210140	полностью
1521	15:08:0210141	полностью
1522	15:08:0210142	полностью

№ п/п	Номер кадастрового квартала	Примечание
1	2	3
1523	15:08:0210143	полностью
1524	15:08:0210144	полностью
1525	15:08:0210145	полностью
1526	15:08:0210146	полностью
1527	15:08:0210147	полностью
1528	15:08:0210148	полностью
1529	15:08:0210149	полностью
1530	15:08:0210150	полностью
1531	15:08:0210151	полностью
1532	15:08:0210152	полностью
1533	15:08:0210153	полностью
1534	15:08:0210154	полностью
1535	15:08:0210155	полностью
1536	15:08:0210156	полностью
1537	15:08:0210157	полностью
1538	15:08:0210158	частично
1539	15:08:0210159	полностью
1540	15:08:0210160	полностью
1541	15:08:0210161	полностью
1542	15:08:0210162	полностью
1543	15:08:0210163	частично
1544	15:08:0210164	частично
1545	15:08:0210165	полностью
1546	15:08:0210167	частично
1547	15:08:0902100	полностью
1548	15:08:0902101	полностью
1549	15:08:0902102	полностью
1550	15:08:0902103	полностью
1551	15:08:0902104	полностью
1552	15:08:0902105	полностью
1553	15:08:0902106	полностью
1554	15:08:0902107	полностью
1555	15:08:0902108	полностью
1556	15:08:0902109	полностью
1557	15:08:0902110	полностью
1558	15:08:0902111	полностью
1559	15:08:0902112	полностью
1560	15:08:0902113	полностью
1561	15:08:0902114	полностью
1562	15:08:0902115	полностью
1563	15:08:0902116	полностью
1564	15:08:0902117	полностью
1565	15:08:0902118	полностью
1566	15:08:0902119	полностью
1567	15:08:0902120	полностью
1568	15:08:0902121	полностью
1569	15:08:0902122	полностью

№ п/п	Номер кадастрового квартала	Примечание
1	2	3
1570	15:08:0902123	полностью
1571	15:08:0902124	полностью
1572	15:08:0902125	полностью
1573	15:08:0902126	полностью
1574	15:08:0902127	полностью
1575	15:08:0902128	полностью
1576	15:08:0902129	полностью
1577	15:08:0902130	полностью
1578	15:08:0902131	полностью
1579	15:08:0902132	полностью
1580	15:08:0902133	полностью
1581	15:08:0902134	полностью
1582	15:08:0902135	полностью
1583	15:08:0902136	полностью
1584	15:08:0902137	полностью
1585	15:08:0902138	полностью
1586	15:08:0902139	полностью
1587	15:08:0902140	полностью
1588	15:08:0902141	полностью
1589	15:08:0902142	полностью
1590	15:08:0902143	полностью
1591	15:08:0902144	полностью
1592	15:08:0902145	полностью
1593	15:08:0902146	полностью
1594	15:08:0902147	полностью
1595	15:08:0902148	полностью
1596	15:08:1101100	полностью
1597	15:08:1101101	полностью
1598	15:08:1101102	полностью
1599	15:08:1101103	полностью
1600	15:08:1101104	полностью
1601	15:08:2101102	полностью
1602	15:08:2101103	полностью
1603	15:08:2101104	полностью
1604	15:08:2101105	полностью
1605	15:08:2101106	полностью
1606	15:08:2101107	полностью
1607	15:08:2101108	полностью
1608	15:08:2101109	полностью
1609	15:08:2101110	полностью
1610	15:08:2101111	частично
1611	15:08:2101121	полностью
1612	15:08:2101122	полностью
15:09 Владикавказский кадастровый район		
1613	15:09:0000000	частично
1614	15:09:0010401	частично
1615	15:09:0010701	полностью

№ п/п	Номер кадастрового квартала	Примечание
1	2	3
1616	15:09:0010801	полностью
1617	15:09:0010802	полностью
1618	15:09:0010803	частично
1619	15:09:0010804	полностью
1620	15:09:0010805	полностью
1621	15:09:0010806	полностью
1622	15:09:0010807	полностью
1623	15:09:0010901	частично
1624	15:09:0011901	полностью
1625	15:09:0011902	полностью
1626	15:09:0011903	полностью
1627	15:09:0011904	полностью
1628	15:09:0011905	полностью
1629	15:09:0011907	полностью
1630	15:09:0011908	полностью
1631	15:09:0011909	полностью
1632	15:09:0011910	полностью
1633	15:09:0011911	полностью
1634	15:09:0011912	полностью
1635	15:09:0011913	полностью
1636	15:09:0011914	полностью
1637	15:09:0011915	полностью
1638	15:09:0011916	полностью
1639	15:09:0011917	полностью
1640	15:09:0011918	полностью
1641	15:09:0011919	полностью
1642	15:09:0011920	полностью
1643	15:09:0011921	полностью
1644	15:09:0011922	полностью
1645	15:09:0011923	полностью
1646	15:09:0011924	полностью
1647	15:09:0011925	полностью
1648	15:09:0011926	полностью
1649	15:09:0011927	полностью
1650	15:09:0011928	полностью
1651	15:09:0011929	полностью
1652	15:09:0011930	полностью
1653	15:09:0011931	полностью
1654	15:09:0011932	полностью
1655	15:09:0011933	полностью
1656	15:09:0011934	полностью
1657	15:09:0011935	полностью
1658	15:09:0011936	полностью
1659	15:09:0011937	полностью
1660	15:09:0011938	полностью
1661	15:09:0011939	полностью
1662	15:09:0011940	полностью

№ п/п	Номер кадастрового квартала	Примечание
1	2	3
1663	15:09:0011941	полностью
1664	15:09:0011942	полностью
1665	15:09:0012002	полностью
1666	15:09:0012006	полностью
1667	15:09:0012007	полностью
1668	15:09:0012008	полностью
1669	15:09:0012009	полностью
1670	15:09:0012010	полностью
1671	15:09:0012011	полностью
1672	15:09:0012012	полностью
1673	15:09:0012014	полностью
1674	15:09:0012015	полностью
1675	15:09:0012016	полностью
1676	15:09:0012022	полностью
1677	15:09:0012024	полностью
1678	15:09:0012026	полностью
1679	15:09:0012028	полностью
1680	15:09:0012048	полностью
1681	15:09:0012049	полностью
1682	15:09:0012050	полностью
1683	15:09:0012051	полностью
1684	15:09:0012052	полностью
1685	15:09:0012053	полностью
1686	15:09:0012055	полностью
1687	15:09:0012056	полностью
1688	15:09:0012057	полностью
1689	15:09:0012058	полностью
1690	15:09:0012059	полностью
1691	15:09:0012061	полностью
1692	15:09:0012062	полностью
1693	15:09:0012065	полностью
1694	15:09:0012066	полностью
1695	15:09:0012067	полностью
1696	15:09:0012098	полностью
1697	15:09:0012099	полностью
1698	15:09:0012102	полностью
1699	15:09:0012103	полностью
1700	15:09:0012201	полностью
1701	15:09:0012301	частично
1702	15:09:0012401	частично
1703	15:09:0104002	частично
1704	15:09:0104034	частично
1705	15:09:0119006	полностью
1706	15:09:0120001	полностью
1707	15:09:0120003	полностью
1708	15:09:0120004	полностью
1709	15:09:0120013	полностью

№ п/п	Номер кадастрового квартала	Примечание
1	2	3
1710	15:09:0120017	полностью
1711	15:09:0120018	полностью
1712	15:09:0120019	полностью
1713	15:09:0120020	полностью
1714	15:09:0120021	полностью
1715	15:09:0120023	полностью
1716	15:09:0120025	полностью
1717	15:09:0120027	полностью
1718	15:09:0120054	полностью
1719	15:09:0120060	полностью
1720	15:09:0120063	полностью
1721	15:09:0120064	полностью
1722	15:09:0120100	полностью
1723	15:09:0120101	полностью
1724	15:09:0120102	полностью
1725	15:09:0120103	полностью
1726	15:09:0120104	полностью
1727	15:09:0120105	полностью
1728	15:09:0120106	полностью
1729	15:09:0120107	полностью
1730	15:09:0120108	полностью
1731	15:09:0120109	полностью
1732	15:09:0120116	полностью
1733	15:09:0120117	полностью
1734	15:09:0121001	полностью

9. Графическая часть подзоны №3 представлена Планами границ подзоны №3 приаэродромной территории (Листы 3-3.2) и Сводной схемой ограничения высотных препятствий подзоны №3 приаэродромной территории. Фрагмент А (Лист 3.3).

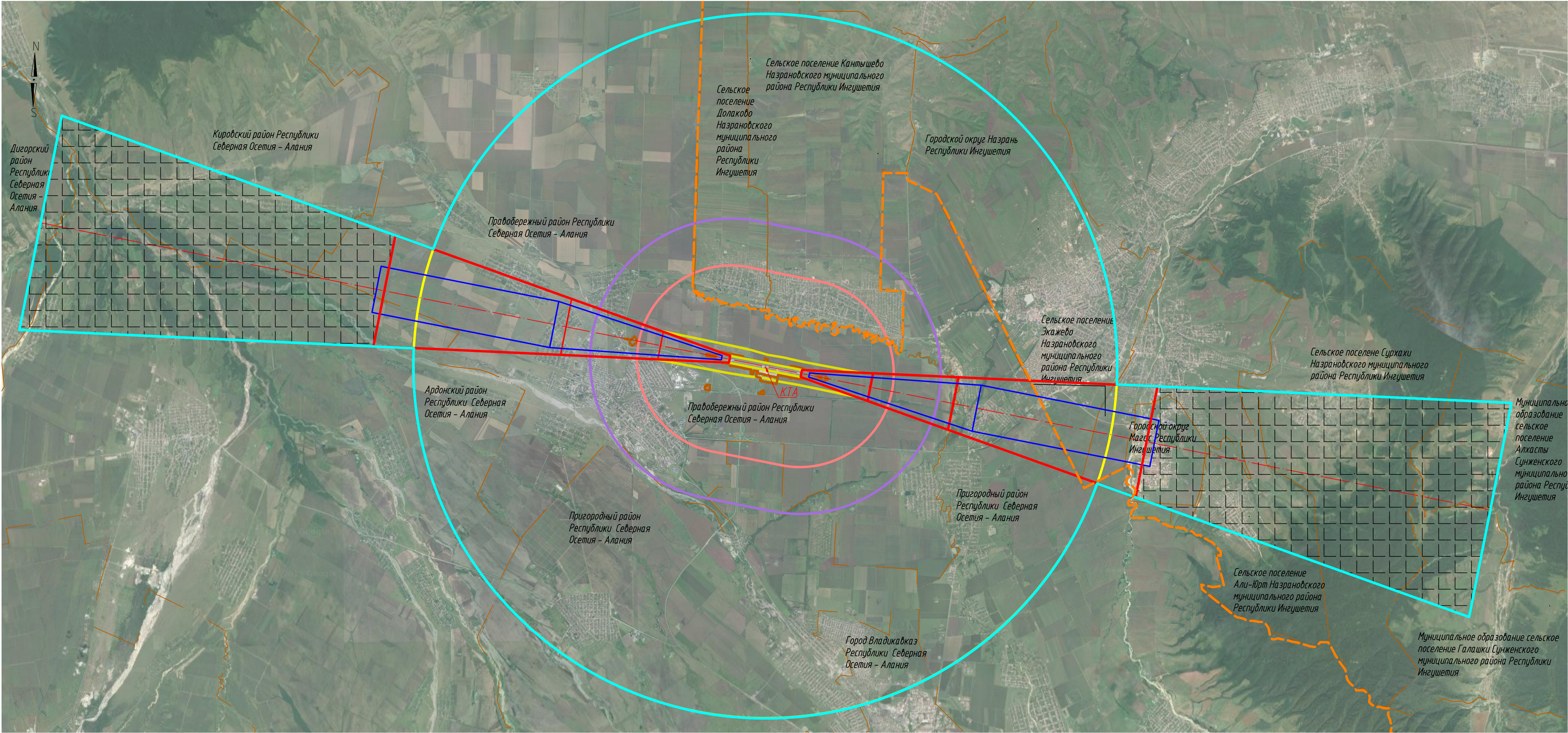

Условные обозначения

- граница подзоны МЗ
- граница внутренней горизонтальной поверхности
- граница внешней горизонтальной поверхности
- граница конечной поверхности
- граница муниципальных образований
- граница аэропорта
- граница субъектов РФ (Республики СО-Алания и Республики Ингушетия)
- граница переходной поверхности
- граница поверхности взлета
- граница поверхности захода на посадку
- полосы воздушных подходов
- часть полос воздушных подходов за границами поверхностей ограничения высотных препятствий

- Внешняя граница подзоны МЗ приаэродромной территории определена исходя из требований по обеспечению безопасности полетов воздушных судов по границам полос воздушных подходов, установленных в соответствии с Приказом Минтранса России от 04.05.2018 №176 «Об утверждении Порядка установления границ полос воздушных подходов на аэродромах гражданской авиации» и по границе внешней горизонтальной поверхности ограничения препятствий, установленной в соответствии с Приказом Минтранса России от 25.08.2015 № 262 «Об утверждении Федеральных авиационных правил «Требования, предъявляемые к аэродромам, предназначенным для взлета, посадки, руления и стоянки гражданских воздушных судов».
- Состав подзоны МЗ:
 - внутренняя горизонтальная поверхность
 - внешняя горизонтальная поверхность
 - переходные поверхности
 - конечная поверхность
 - поверхность взлета
 - поверхность захода на посадку
 - полосы воздушных подходов
- Размещение объектов/сооружений/строений в части полос воздушных подходов за границами поверхностей ограничения высотных препятствий с абсолютной отметкой верха более 660,00 м в Балтийской системе высот 1977 г. допускается при наличии документов, подтверждающих отсутствие влияния на безопасность полетов и на работу средств радиотехнического обеспечения полетов и авиационной электросвязи;
- Подзона МЗ включает территории Республики Северная Осетия-Алания: Ардонский район, Город Владикавказ, Дигорский район, Кировский район, Правобережный район, Пригородный район и территории Республики Ингушетия: Назрановский район, Сунженский район, Город Магас, Город Назрань.

						ОАО "МВБ"			
						Решение об установлении приаэродромной территории аэродрома гражданской авиации Владикавказ (Беслан)			
Изм.	Кол.	Лист	№ док.	Подпись	Дата	Аэродром Владикавказ (Беслан)	Стадия	Лист	Листов
Разработал	Мальшева				12.19				
Проверил	Климович				12.19		П	3	
Н.контр.	Антипушин				12.19	План границ подзоны №3 приаэродромной территории. М1:100 000	EcoConcept 3		

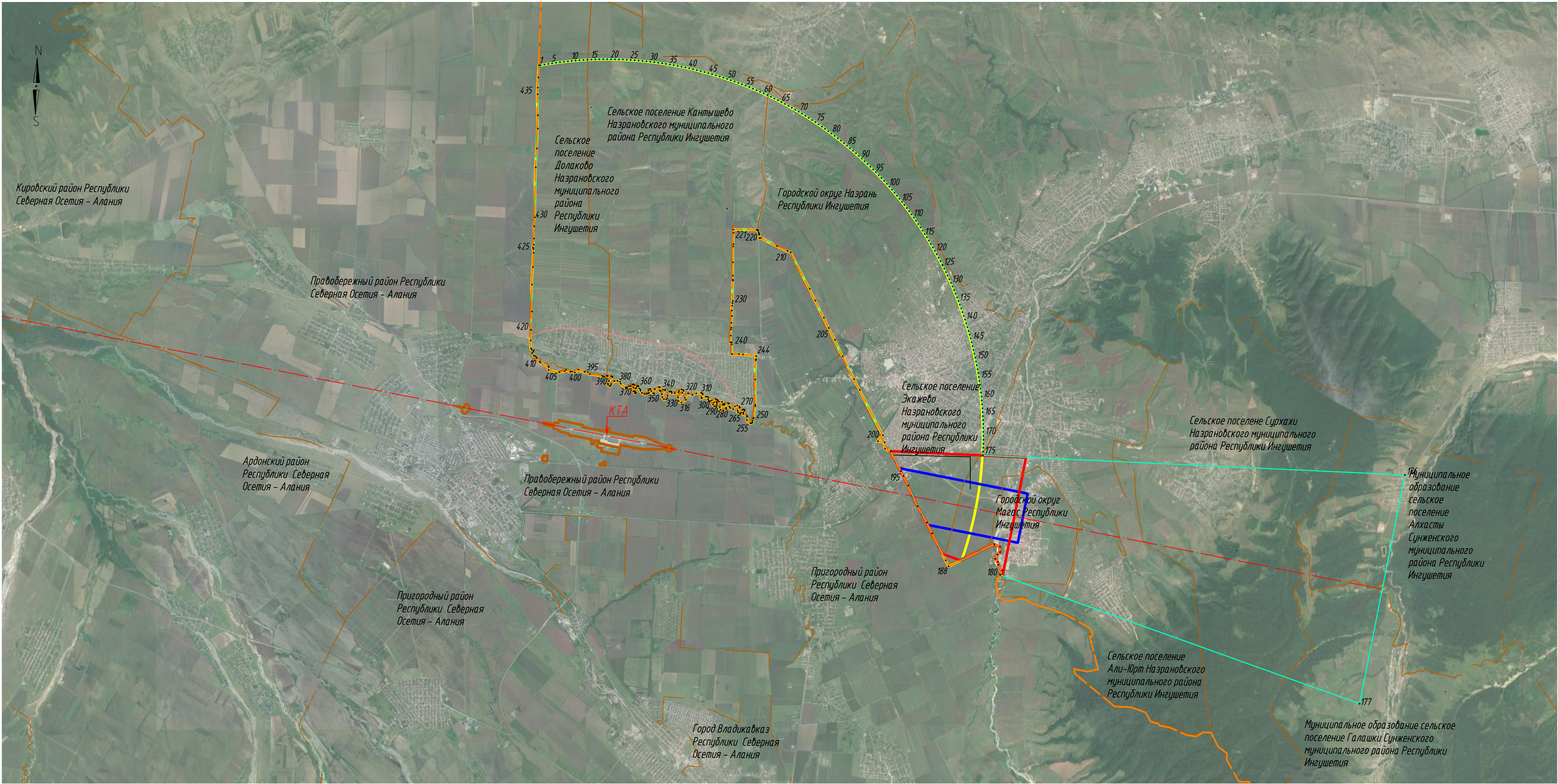

Условные обозначения

- 1

– граница подзоны №3 с номером точки поворота на территории Республики Ингушетия
- граница административно-территориальных единиц (районов) и муниципальных образований

– граница субъектов РФ (Республики СО-Алания и Республики Ингушетия)

– граница аэропорта

– часть полос воздушных подходов за границами поверхностей ограничения высотных препятствий
- граница переходной поверхности

– граница поверхности взлета

– граница поверхности захода на посадку

– полосы воздушных подходов

– граница внутренней горизонтальной поверхности

– граница внешней горизонтальной поверхности



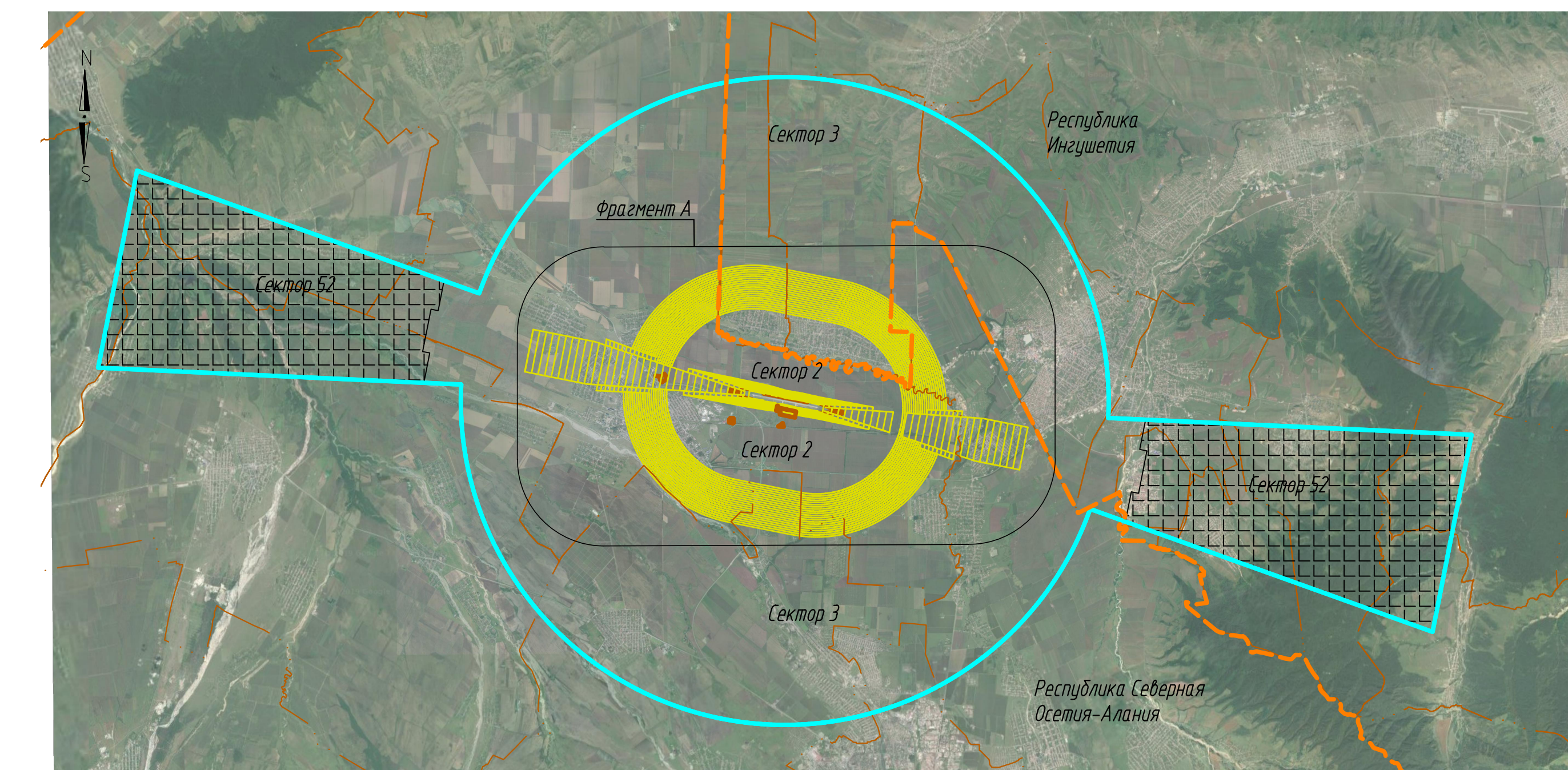

– граница конической поверхности

1. Внешняя граница подзоны №3 приаэродромной территории определена исходя из требований по обеспечению безопасности полетов воздушных судов по границам полос воздушных подходов, установленных в соответствии с Приказом Минтранса России от 04.05.2018 №176 «Об утверждении Порядка установления границ полос воздушных подходов на аэродромах гражданской авиации» и по границе внешней горизонтальной поверхности ограничения препятствий, установленной в соответствии с Приказом Минтранса России от 25.08.2015 №262 «Об утверждении Федеральных авиационных правил «Требования, предъявляемые к аэродромам, предназначенным для взлета, посадки, руления и стоянки гражданских воздушных судов».
2. Состав подзоны №3:
 - внутренняя горизонтальная поверхность
 - внешняя горизонтальная поверхность
 - переходные поверхности
 - коническая поверхность
 - поверхность взлета
 - поверхность захода на посадку
 - полосы воздушных подходов
3. Размещение объектов/сооружений/строений в части полос воздушных подходов за границами поверхностей ограничения высотных препятствий с абсолютной отметкой верха более 660,00 м в Балтийской системе высот 1977 г. допускается при наличии документов, подтверждающих отсутствие влияния на безопасность полетов и на работу средств радиотехнического обеспечения полетов и авиационной электросвязи;
4. Подзона №3 на территории Республики Ингушетия: включает административно-территориальные единицы: Назрановский район, Сунженский район, Город Магас, Город Назрань.

ОАО "МAB"					
Решение об установлении приаэродромной территории аэродрома гражданской авиации Владикавказ (Беслан)					
Изм.	Кол.	Лист	№ док.	Подпись	Дата
Разработал	Мальшева	12.19			
Проверил	Климович	12.19			
Н.контр.	Антипушин	12.19			
Аэродром Владикавказ (Беслан)				Стadia	Лист
План границ подзоны №3 приаэродромной территории Республики Ингушетия. М1:100 000				П	32
Копировал				EcoConcept 310	
Формат А3х3					



№ сектора	Диапазон допустимых максимальных абсолютных отплаток верха объекта/сооружения	
	от	до
1	-	*
2	560.00	
3	660.00	
4	497.43	- 500.00
5	500.00	- 505.00
6	505.00	- 510.00
7	510.00	- 515.00
8	515.00	- 520.00
9	520.00	- 525.00
10	525.00	- 530.00
11	530.00	- 535.00
12	535.00	- 540.00
13	540.00	- 545.00
14	545.00	- 550.00
15	550.00	- 555.00
16	555.00	- 560.00
17	509.94	- 510.00
18	497.43	- 500.00
19	500.00	- 505.00
20	505.00	- 510.00
21	510.00	- 515.00
22	515.00	- 520.00
23	520.00	- 525.00
24	525.00	- 530.00
25	530.00	- 535.00
26	535.00	- 540.00
27	540.00	- 545.00
28	545.00	- 550.00
29	550.00	- 555.00
30	555.00	- 560.00
31	560.00	- 565.00
32	565.00	- 570.00
33	570.00	- 575.00
34	575.00	- 580.00
35	580.00	- 585.00
36	585.00	- 590.00
37	590.00	- 595.00
38	595.00	- 600.00
39	600.00	- 605.00
40	605.00	- 610.00
41	610.00	- 615.00
42	615.00	- 620.00
43	620.00	- 625.00
44	625.00	- 630.00
45	630.00	- 635.00
46	635.00	- 640.00
47	640.00	- 645.00
48	645.00	- 650.00
49	650.00	- 655.00
50	655.00	- 660.00
51	509.94	- 515.00
52	-	**-

- | | | | | | | | | | |
|---------------------------------|-----|------------|--------|---|-------|--|------|--------|---|
| | | | | | | | | | OAO "MAB" |
| | | | | | | | | | Решение об установлении пригородной территории аэродрома гражданской авиации Владивокзавск (Беслан) |
| Имя | Кол | Лист | № док. | Подпись | Дата | | | | |
| Разработал | | Матвейчев | |  | 12.19 | | | | |
| Проверил | | Климовичев | |  | 12.19 | Страница | Лист | Листов | |
| | | | | | | п | 33 | | |
| Аэродром Владивокзавск (Беслан) | | | | | | | | | |
| Исполнит. | | Антонюшин | |  | 12.19 | Свободная схема ограничения выстух прелетать поданы ИЗ при аэродромной территории. Фрагмент А. | | | |
| | | | | | |  EcoConcept 311 | | | |